

EINWOHNERGEMEINDE RÖTHENBACH
im Emmental

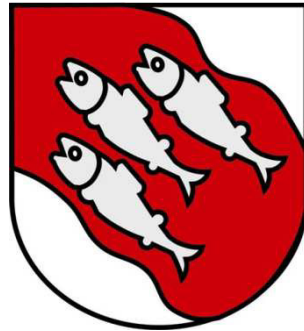

Jahresrechnung 2016

BESCHLUSS GEMEINDERAT VOM 10. APRIL 2017
GEMEINDEVERSAMMLUNG VOM 02. JUNI 2017

FINANZVERWALTUNG RÖTHENBACH

INHALTSVERZEICHNIS

1	BERICHTERSTATTUNG	4
1.1.1.	Erfolgsrechnung	5
1.1.2.	Spezialfinanzierungen (SF)	6
1.1.3.	Übrige Spezialfinanzierungen (SF) mit Gemeindereglement	7
1.1.4.	Investitionsrechnung	7
1.1.5.	Bilanz	7
1.1.6.	Nachkredite	8
1.2.	Spezialfinanzierungen	8
2	ECKDATEN	10
2.1	Übersicht	10
2.2	Selbstfinanzierung / Finanzierungsergebnis	11
2.3	Gestufte Erfolgsausweise	12
2.3.1	Gesamter Haushalt	12
2.3.2	Allgemeiner Haushalt	13
2.3.3	Wasserversorgung	14
2.3.4	Abwasserentsorgung	15
2.3.5	Abfall	16
2.3.6	Fernwärme	17
3	BILANZ	18
4	FUNKTIONEN	20
4.1	Erfolgsrechnung	20
4.2	Investitionsrechnung	25
5	SACHGRUPPEN	26
5.1	Erfolgsrechnung	26
5.2	Investitionsrechnung	27
6	GELDFLUSSRECHNUNG	28

7 FINANZKENNZAHLEN	34
7.1 Gesamthaushalt	34
7.2 Allgemeiner Haushalt	36
7.3 Spezialfinanzierung Wasserversorgung.....	36
7.4 Spezialfinanzierung Abwasserentsorgung	36
7.5 Spezialfinanzierung Abfall	37
7.6 Spezialfinanzierung Fernwärme	37
8 ANTRAG DER EXEKUTIVE.....	38
9 BESTÄTIGUNGSBERICHT	40
10 GENEHMIGUNG DER JAHRESRECHNUNG	41
11 ANHANG	42
11.1 Regelwerk	42
11.1.1 Angewendetes Regelwerk.....	42
11.1.2 Bewertung Finanzvermögen*	42
11.1.3 Bewertung Verwaltungsvermögen.....	43
11.1.4 Aktivierungsgrenzen.....	43
11.1.5 Bestehendes Verwaltungsvermögen	43
11.2 Grundlagen der Jahresrechnung	44
11.3 Eigenkapitalnachweis	45
11.4 Rückstellungsspiegel.....	46
11.5 Beteiligungsspiegel.....	47
11.6 Gewährleistungsspiegel.....	54
11.7 Anlagespiegel.....	55
11.8 Kreditkontrolle	58
11.8.1 Verpflichtungskredite für Investitionen.....	58
11.8.2 Nachkredite.....	59
11.9 Weitere massgebende Angaben.....	65

12.1 Bilanz	68
12.2 Erfolgsrechnung nach Funktionen	68
12.3 Erfolgsrechnung nach Sachgruppen.....	68
12.4 Investitionsrechnung nach Funktionen.....	68
12.5 Investitionsrechnung nach Sachgruppen	68

1 BERICHTERSTATTUNG

Allgemeines

Die Jahresrechnung 2016 wurde nach dem „Rechnungsmodell“ HRM2 gemäss Art. 70 Gemeindegesetz (GG, BSG 170.11) erstellt. Für die Buchhaltung wurde die Gemeindesoftware der Firma Hürlimann Informatik AG, Zufikon, benutzt. Verantwortlich für die Rechnungsführung ist Christian Bichsel, Finanzverwalter, der sein Amt seit dem 1. Juni 2009 inne hat.

Ergebnisse

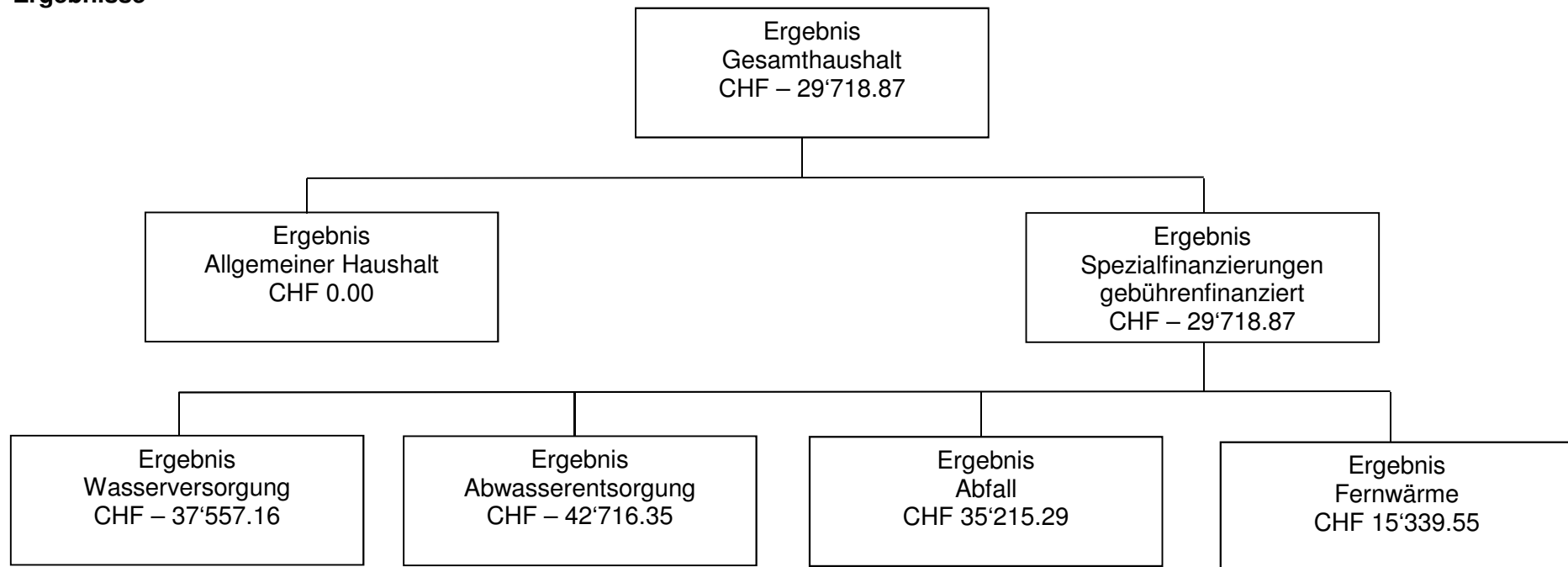

1.1.1. Erfolgsrechnung

Ergebnis Gesamthaushalt

Der Gesamthaushalt schliesst mit einem Aufwandüberschuss von CHF 29'718.87 ab. Budgetiert war ein Aufwandüberschuss von CHF. 87'540.00. Die Besserstellung gegenüber dem Budget 2016 beträgt CHF 57'821.13

Ergebnis Allgemeiner Haushalt

Der Allgemeine Haushalt schliesst nach Vornahme der systembedingten zusätzlichen Abschreibungen ausgeglichen ab. Budgetiert war ebenfalls eine ausgeglichene Rechnung.

Die folgenden Kommentare beziehen sich auf den Gesamthaushalt

Personalaufwand

Der Personalaufwand ist um CHF 45'499.55 tiefer ausgefallen als budgetiert. Hauptsächlich sind die Löhne des Betriebspersonals Gemeindestrassen tiefer ausgefallen. Hauptsächlich ist der unterdurchschnittliche Winterdienst dafür verantwortlich.

Sachaufwand

Der Sachaufwand ist um CHF 27'212.45 tiefer ausgefallen. Die Dienstleistungen Dritter sind um CHF 20'247.40 tiefer ausgefallen. Auch hier ist der unterdurchschnittliche Winterdienst dafür verantwortlich.

Abschreibungen

Das bestehende Verwaltungsvermögen wurde per 01.01.2016 zu Buchwerten in HRM2 übernommen und beträgt CHF 2'277'637.09. Dieses wird innert 10 Jahren abgeschrieben. Insgesamt (inkl. neue Abschreibungen nach HRM2) fällt der Abschreibungsaufwand um CHF 53'168.60 tiefer aus.

Finanzaufwand

Der Finanzaufwand fällt insgesamt um CHF 2'100.00 höher aus. Als Hauptgrund ist hier der Liegenschaftsunterhalt für das Lehrerwohnhaus Gauchern verantwortlich. Weil die Zufahrtsstrasse geteert worden ist, ist der Aufwand für Liegenschaftsunterhalt um CHF 15'055.80 höher ausgefallen.

Transferaufwand

Der Transferaufwand fällt um CHF 43'507.31 höher aus. Hauptsächlich sind dafür die Zahlungen in den Lastenausgleich Lehrerbesoldungen verantwortlich. Diese fallen um CHF 119'111.50 höher aus als budgetiert. Die Schlussrechnung 2015/16 hatte Nachzahlungen von rund CHF 60'000.00 zur Folge. Der Grund für die zu tiefen Akontozahlungen steht in erster Linie im Zusammenhang mit dem Wechsel vom Beitrags- zum Leistungsprimat (neues Pensionskassengesetz): Der Primatwechsel bedingte für die Finanzierungsbeiträge Arbeitgeber eine neue Rückstellungspraxis. Leider wurden nun mit diesem Wechsel zu wenig finanzielle Mittel in die für die Lastenverteilung relevante Gehaltssumme aufgenommen. Weiter haben im Schuljahr 2016/17 die relativ tiefen Schülerzahlen je Klasse einen deutlichen Anstieg des Gemeindeanteiles zur Folge.

Ausserordentlicher Aufwand

Der ausserordentliche Aufwand fällt um CHF 239'232.45 höher aus als budgetiert. Auf Grund des guten Rechnungsergebnisses musste der Ertragsüberschuss im Allgemeinen Haushalt als zusätzliche Abschreibungen in die finanzpolitischen Reserven eingelegt werden.

Fiskalertrag

Der Fiskalertrag fällt um CHF 109'741.49 höher aus. Dafür sind insbesondere die Einkommenssteuern für natürliche Personen verantwortlich, welche um CHF 71'041.00 höher ausfallen.

Entgelte

Die Entgelte fallen um CHF 15'535.45 tiefer aus.

Finanzertrag

Der Finanzertrag fällt um CHF 27'956.70 höher aus.

Transferertrag

Der Transferertrag fällt um CHF 8'625.90 höher aus. Die befristet bewilligte Erhöhung des Kantonsbeitrages an die Schülertransportkosten ist hauptsächlich verantwortlich dafür.

Ausserordentlicher Ertrag

Der ausserordentliche Ertrag fällt um CHF 16'195.80 höher aus. Die Entnahmen der Aufwendungen für den Liegenschaftsunterhalt sind wegen des zusätzlichen Liegenschaftsunterhaltes (siehe Bemerkungen Finanzaufwand) höher ausgefallen.

1.1.2. Spezialfinanzierungen (SF)**SF Wasserversorgung**

Die Wasserversorgung (Funktion 7101) schliesst mit einem Aufwandüberschuss von CHF 37'557.16 ab. Budgetiert wurde ein Aufwandüberschuss von CHF 41'510.00. Die Besserstellung gegenüber dem Budget 2016 beträgt CHF 3'952.84.

Das Eigenkapital (Rechnungsausgleich) der SF Wasserversorgung beträgt per 31.12.2016 noch CHF 353'513.74 (Konto 29001.00).

Der Bestand des Werterhalts beläuft sich auf CHF 230'688.85 (Konto 29301.00).

SF Abwasserentsorgung

Die Abwasserentsorgung (Funktion 7201) schliesst mit einem Aufwandüberschuss von CHF 42'716.35 ab. Budgetiert wurde ein Aufwandüberschuss von CHF 76'840.00. Die Besserstellung gegenüber dem Budget 2016 beträgt CHF 34'123.65.

Das Eigenkapital (Rechnungsausgleich) der SF Abwasserentsorgung beträgt per 31.12.2016 noch CHF 185'717.23 (Konto 29002.00).

Der Bestand des Werterhalts beläuft sich auf CHF 374'624.00 (Konto 29302.00).

SF Abfall

Die Abfallentsorgung (Funktion 7301) schliesst mit einem Ertragsüberschuss von CHF 35'215.29 ab. Budgetiert wurde ein Ertragsüberschuss von CHF 25'260.00. Die Besserstellung gegenüber dem Budget 2016 beträgt CHF 9'955.29.

Das Eigenkapital (Rechnungsausgleich) der SF Abfall beträgt per 31.12.2016 CHF 226'608.39 (Konto 29003.00)

SF Fernwärme

Die Fernwärmeversorgung (Funktion 8791) schliesst mit einem Ertragsüberschuss von CHF 15'339.55 ab. Budgetiert wurde ein Ertragsüberschuss von CHF 5'550.00. Die Besserstellung gegenüber dem Budget 2016 beträgt CHF 9'789.55.

Das Eigenkapital (Rechnungsausgleich) der SF Fernwärme beträgt per 31.12.2016 CHF 24'183.20 (Konto 29005.00).

Der Bestand des Werterhalts beläuft sich auf CHF 4'627.40 (Konto 29305.00)

1.1.3. Übrige Spezialfinanzierungen (SF) mit Gemeindereglement**SF Feuerwehr**

Die einseitige Spezialfinanzierung Feuerwehr (Funktion 1500) schliesst erstmals mit einem Ertragsüberschuss von CHF 17'141.35 ab.

Das Eigenkapital beträgt CHF 17'141.35 (Konto 29000.00).

SF Forst

Die Spezialfinanzierung Forst (Funktion 8200) schliesst mit einem Ertragsüberschuss von CHF 3'603.50 ab. Budgetiert war ein Aufwandüberschuss von CHF 70.00.

Die Spezialfinanzierung wird nicht weiter geöffnet. Dies weil das Eigenkapital mehr als die Hälfte des Bruttoaufwandes der letzten 10 Jahre beträgt (Art. 2 Abs. 4 Reglement Spezialfinanzierung zur Bewirtschaftung der Gemeindewälder).

Das Eigenkapital beträgt CHF 39'659.40 (Konto 29007.00).

1.1.4. Investitionsrechnung

Es wurden Nettoinvestitionen von CHF 924'128.65 getätigt. Budgetiert waren Nettoinvestitionen von CHF 1'375'800.00. Die Kosten für den zusätzlichen Schulraum sind um CHF 84'564.65 tiefer ausgefallen als budgetiert. Die Kosten für die Erstellung der Hofzufahrt Gempel sind um CHF 175'821.90 tiefer ausgefallen als budgetiert. Die Sanierungsarbeiten für die Strasse Dorf-Würzbrunnen-Chuderhüsi im Betrag von CHF 103'299.95 waren nicht budgetiert. Die periodische Wiederinstandstellung (PWI) der Güterstrasse Schaftelen-Vorder Schallenberg hat sich verzögert. Die Kosten sind deshalb um CHF 175'951.50 tiefer ausgefallen als budgetiert. Die Kosten für die Erstellung der ARA-Leitung Steinengraben sind um CHF 147'810.55 tiefer ausgefallen als budgetiert. Die Aufwändungen für Massnahmen bezüglich ARA-Unterhalt (GEP-Unterhalt und Reparaturen Schächte und Haltungen) sind um CHF 86'487.45 tiefer ausgefallen als budgetiert.

1.1.5. Bilanz

Die Bilanzsumme beträgt per 31.12.2016 CHF 5'941'290.26 (Vorjahr: CHF 5'739'521.85). Davon beläuft sich das Finanzvermögen auf CHF 2'941'869.12 (Vorjahr: CHF 3'457'389.76) Gegenüber dem Vorjahr entspricht dies einer Abnahme von CHF 482'517.64.

Das Verwaltungsvermögen beträgt per 31.12.2016 CHF 2'966'421.14 (Vorjahr: CHF 2'282'132.09), was einer Zunahme von CHF 684'289.05 entspricht.

Das Fremdkapital beträgt per 31.12.2016 CHF 2'763'113.76 (Vorjahr: CHF 3'004'101.08). Die Abnahme im Betrage von CHF 240'987.32 begründet darin, dass ein Darlehen im Betrag von CHF 500'000.00 ohne Refinanzierung zurückbezahlt worden ist.

Das Eigenkapital beträgt per 31.12.2016 CHF 3'178'176.50 (Vorjahr: CHF 2'735'420.77). Der Anfangsbestand per 01.01.2016 hat sich in Folge der Neubewertung des Finanzvermögens erhöht.

Der Bilanzüberschuss beträgt unverändert CHF 1'232'212.24.

1.1.6. Nachkredite

Total: CHF 718'812.69

davon:

gebunden	CHF	618'035.44
GR Kompetenz	CHF	100'777.25
zu beschliessen	CHF	0.00

1.2. Spezialfinanzierungen

(gebührenfinanzierte Bereiche gemäss Art. 30 Bst. b FHDV)

SF Wasserversorgung

	Rechnungsjahr CHF	Budget CHF
Erfolg	- 37'557.16	- 41'510.00
Verwaltungsvermögen Anlagen im Bau per 31.12.2016	35'541.70	
Bestand Werterhalt per 31.12.2016	230'688.85	
Eigenkapital SF per 31.12.2016	353'513.74	

SF Abwasserentsorgung

	Rechnungsjahr CHF	Budget CHF
Erfolg	- 42'716.35	- 76'840.00
Verwaltungsvermögen Anlagen im Bau per 31.12.2016	195'202.00	
Bestand Werterhalt per 31.12.2016	374'624.00	
Eigenkapital SF per 31.12.2016	185'717.23	

SF Abfall

	Rechnungsjahr CHF	Budget CHF
Erfolg	35'215.29	25'260.00
Verwaltungsvermögen per 31.12.2016	0.00	
Eigenkapital SF per 31.12.2016	226'608.39	

SF Fernwärme

	Rechnungsjahr CHF	Budget CHF
Erfolg	15'339.55	5'550.00
Bestehendes Verwaltungsvermögen per 31.12.2016	106'333.95	
Verwaltungsvermögen Anlagen im Bau per 31.12.2016	142'999.65	
Bestand Werterhalt per 31.12.2016	4'627.40	
Eigenkapital SF per 31.12.2016	24'183.20	

2 ECKDATEN

2.1 Übersicht

	Rechnung 2016	Budget 2016	Rechnung 2015
Jahresergebnis ER Gesamthaushalt	29'718.67-	87'540-	0.00
Jahresergebnis ER Allgemeiner Haushalt	0.00	0	0.00
Jahresergebnis gesetzliche Spezialfinanzierungen	29'718.67-	87'540-	0.00
Steuerertrag natürliche Personen	1'518'720.59	1'416'500	0.00
Steuerertrag juristische Personen	35'955.75	25'600	0.00
Liegenschaftssteuer	147'840.95	138'000	0.00
Nettoinvestitionen	924'128.65	1'375'800	0.00
Bestand Finanzvermögen	2'974'869.12	0	3'457'389.76
Bestand Verwaltungsvermögen Gesamthaushalt	2'966'421.14	0	2'282'132.09
Bestand Verwaltungsvermögen Allgemeiner Haushalt	2'447'580.79	0	2'175'798.14
Bestand Verwaltungsvermögen Spezialfinanzierungen	518'840.35	0	106'333.95
Fremdkapital	2'763'113.76	0	3'004'101.08
Eigenkapital	3'178'176.50	0	2'735'420.77
Reserven	293'872.45	0	0.00
Bilanzüberschuss/-fehlbetrag	1'232'212.24	0	1'232'212.24

2.2 Selbstfinanzierung / Finanzierungsergebnis

	Rechnung 2016	Budget 2016	Rechnung 2015
Ergebnis Gesamthaushalt	29'718.67-	87'540-	
Abschreibung Verwaltungsvermögen	235'731.40	288'900	
Einlagen in Fonds und Spezialfinanzierungen	196'255.35	270'860	
Entnahmen aus Fonds und Spezialfinanzierungen	30'259.10-	30'890-	
Wertberichtigung Darlehen Verwaltungsvermögen			
Wertberichtigung Beteiligungen Verwaltungsvermögen			
Abschreibungen Investitionsbeiträge	4'108.20		
Zusätzliche Abschreibungen			
Einlagen in das Eigenkapital	301'272.45	62'040	
Entnahmen aus dem Eigenkapital	16'195.80-		
Selbstfinanzierung	661'193.83	503'370	0.00
Investitionsausgaben	1'200'148.65	1'824'800	416'240.30
Investitionseinnahmen	276'020.00-	449'000-	98'800.00-
Nettoinvestitionen	924'128.65	1'375'800	317'440.30
Finanzierungsergebnis (+ = Finanzierungsüberschuss / - = Finanzierungsfehlbetrag)	262'934.82-	872'430-	317'440.30-

2.3 Gestufte Erfolgsausweise

2.3.1 Gesamter Haushalt

Gesamter Haushalt		Rechnung 2016	Budget 2016	Rechnung 2015
Betrieblicher Aufwand				
30	Personalaufwand	681'790.45	727'290	
31	Sach- und übriger Betriebsaufwand	1'009'897.55	1'037'110	
33	Abschreibungen Verwaltungsvermögen	235'731.40	288'900	
35	Einlagen in Fonds und Spezialfinanzierungen	196'255.35	270'860	
36	Transferaufwand	2'039'547.31	1'996'040	
37	Durchlaufende Beiträge			
	Total Betrieblicher Aufwand	4'163'222.06	4'320'200	0.00
Betrieblicher Ertrag				
40	Fiskalertrag	1'747'841.49	1'638'100	
41	Regalien und Konzessionen	56'295.00	59'400	
42	Entgelte	623'014.55	638'550	
43	Verschiedene Erträge			
45	Entnahmen aus Fonds und Spezialfinanzierungen	30'259.10	30'890	
46	Transferertrag	1'924'415.90	1'915'790	
47	Durchlaufende Beiträge			
	Total Betrieblicher Ertrag	4'381'826.04	4'282'730	0.00
	ERGEBNIS AUS BETRIEBLICHER TÄTIGKEIT	218'603.98	37'470-	0.00
34	Finanzaufwand	55'412.70	52'240	
44	Finanzertrag	92'166.70	64'210	
	ERGEBNIS AUS FINANZIERUNG	36'754.00	11'970	0.00
	OPERATIVES ERGEBNIS	255'357.98	25'500-	0.00
38	Ausserordentlicher Aufwand	301'272.45	62'040	
48	Ausserordentlicher Ertrag	16'195.80		
	AUSSERORDENTLICHES ERGEBNIS	285'076.65-	62'040-	0.00
	GESAMTERGEBNIS ERFOLGSRECHNUNG	29'718.67-	87'540-	0.00

.3.2 Allgemeiner Haushalt

Allgemeiner Haushalt		Rechnung 2016	Budget 2016	Rechnung 2015
	Betrieblicher Aufwand			
30	Personalaufwand	668'184.00	716'870	
31	Sach- und übriger Betriebsaufwand	918'026.84	934'050	
33	Abschreibungen Verwaltungsvermögen	226'873.80	269'260	
35	Einlagen in Fonds und Spezialfinanzierungen	17'141.35	7'220	
36	Transferaufwand	1'854'888.95	1'817'470	
37	Durchlaufende Beiträge			
	Total Betrieblicher Aufwand	3'685'114.94	3'744'870	0.00
	Betrieblicher Ertrag			
40	Fiskalertrag	1'747'841.49	1'638'100	
41	Regalien und Konzessionen	56'295.00	59'400	
42	Entgelte	189'149.15	176'300	
43	Verschiedene Erträge			
45	Entnahmen aus Fonds und Spezialfinanzierungen	21'401.50	11'250	
46	Transferertrag	1'924'415.90	1'915'790	
47	Durchlaufende Beiträge			
	Total Betrieblicher Ertrag	3'939'103.04	3'800'840	0.00
	ERGEBNIS AUS BETRIEBLICHER TÄTIGKEIT	253'988.10	55'970	0.00
34	Finanzaufwand	54'925.25	51'240	
44	Finanzertrag	86'013.80	57'310	
	ERGEBNIS AUS FINANZIERUNG	31'088.55	6'070	0.00
	OPERATIVES ERGEBNIS	285'076.65	62'040	0.00
38	Ausserordentlicher Aufwand	301'272.45	62'040	
48	Ausserordentlicher Ertrag	16'195.80		
	AUSSERORDENTLICHES ERGEBNIS	285'076.65-	62'040-	0.00
	GESAMTERGEBNIS ERFOLGSRECHNUNG	0.00	0	0.00

2.3.3 Wasserversorgung

Wasserversorgung		Rechnung 2016	Budget 2016	Rechnung 2015
	Betrieblicher Aufwand			
30	Personalaufwand	7'017.75	4'610	
31	Sach- und übriger Betriebsaufwand	28'879.25	20'830	
33	Abschreibungen Verwaltungsvermögen			
35	Einlagen in Fonds und Spezialfinanzierungen	71'048.00	86'100	
36	Transferaufwand	10'923.01	9'570	
37	Durchlaufende Beiträge			
	Total Betrieblicher Aufwand	117'868.01	121'110	0.00
	Betrieblicher Ertrag			
40	Fiskalertrag			
41	Regalien und Konzessionen			
42	Entgelte	77'657.30	75'000	
43	Verschiedene Erträge			
45	Entnahmen aus Fonds und Spezialfinanzierungen			
46	Transferertrag			
47	Durchlaufende Beiträge			
	Total Betrieblicher Ertrag	77'657.30	75'000	0.00
	ERGEBNIS AUS BETRIEBLICHER TÄTIGKEIT	40'210.71-	46'110-	0.00
34	Finanzaufwand			
44	Finanzertrag	2'653.55	4'600	
	ERGEBNIS AUS FINANZIERUNG	2'653.55	4'600	0.00
	OPERATIVES ERGEBNIS	37'557.16-	41'510-	0.00
38	Ausserordentlicher Aufwand			
48	Ausserordentlicher Ertrag			
	AUSSERORDENTLICHES ERGEBNIS	0.00	0	0.00
	GESAMTERGEBNIS ERFOLGSRECHNUNG	37'557.16-	41'510-	0.00

2.3.4 Abwasserentsorgung

Abwasserentsorgung		Rechnung 2016	Budget 2016	Rechnung 2015
	Betrieblicher Aufwand			
30	Personalaufwand	2'269.00	2'240	
31	Sach- und übriger Betriebsaufwand	6'216.10	11'600	
33	Abschreibungen Verwaltungsvermögen		5'300	
35	Einlagen in Fonds und Spezialfinanzierungen	94'581.00	109'600	
36	Transferaufwand	98'315.55	86'100	
37	Durchlaufende Beiträge			
	Total Betrieblicher Aufwand	201'381.65	214'840	0.00
	Betrieblicher Ertrag			
40	Fiskalertrag			
41	Regalien und Konzessionen			
42	Entgelte	156'122.90	132'500	
43	Verschiedene Erträge			
45	Entnahmen aus Fonds und Spezialfinanzierungen		5'300	
46	Transferertrag			
47	Durchlaufende Beiträge			
	Total Betrieblicher Ertrag	156'122.90	137'800	0.00
	ERGEBNIS AUS BETRIEBLICHER TÄTIGKEIT	45'258.75-	77'040-	0.00
34	Finanzaufwand			
44	Finanzertrag	2'542.40	200	
	ERGEBNIS AUS FINANZIERUNG	2'542.40	200	0.00
	OPERATIVES ERGEBNIS	42'716.35-	76'840-	0.00
38	Ausserordentlicher Aufwand			
48	Ausserordentlicher Ertrag			
	AUSSERORDENTLICHES ERGEBNIS	0.00	0	0.00
	GESAMTERGEBNIS ERFOLGSRECHNUNG	42'716.35-	76'840-	0.00

2.3.5 Abfall

Abfall	Rechnung 2016	Budget 2016	Rechnung 2015
Betrieblicher Aufwand			
30	Personalaufwand	4'157.70	3'370
31	Sach- und übriger Betriebsaufwand	3'223.86	7'540
33	Abschreibungen Verwaltungsvermögen		
35	Einlagen in Fonds und Spezialfinanzierungen		
36	Transferaufwand	75'219.80	82'700
37	Durchlaufende Beiträge		
	Total Betrieblicher Aufwand	82'601.36	93'610
			0.00
Betrieblicher Ertrag			
40	Fiskalertrag		
41	Regalien und Konzessionen		
42	Entgelte	116'859.70	116'770
43	Verschiedene Erträge		
45	Entnahmen aus Fonds und Spezialfinanzierungen		
46	Transferertrag		
47	Durchlaufende Beiträge		
	Total Betrieblicher Ertrag	116'859.70	116'770
			0.00
	ERGEBNIS AUS BETRIEBLICHER TÄTIGKEIT	34'258.34	23'160
			0.00
34	Finanzaufwand		
44	Finanzertrag	956.95	2'100
	ERGEBNIS AUS FINANZIERUNG	956.95	2'100
			0.00
	OPERATIVES ERGEBNIS	35'215.29	25'260
			0.00
38	Ausserordentlicher Aufwand		
48	Ausserordentlicher Ertrag		
	AUSSERORDENTLICHES ERGEBNIS	0.00	0
			0.00
	GESAMTERGEBNIS ERFOLGSRECHNUNG	35'215.29	25'260
			0.00

2.3.6 Fernwärme

Fernwärme	Rechnung 2016	Budget 2016	Rechnung 2015
Betrieblicher Aufwand			
30	Personalaufwand	162.00	200
31	Sach- und übriger Betriebsaufwand	53'551.50	63'090
33	Abschreibungen Verwaltungsvermögen	8'857.60	14'340
35	Einlagen in Fonds und Spezialfinanzierungen	13'485.00	67'940
36	Transferaufwand	200.00	200
37	Durchlaufende Beiträge		
	Total Betrieblicher Aufwand	76'256.10	145'770
			0.00
Betrieblicher Ertrag			
40	Fiskalertrag		
41	Regalien und Konzessionen		
42	Entgelte	83'225.50	137'980
43	Verschiedene Erträge		
45	Entnahmen aus Fonds und Spezialfinanzierungen	8'857.60	14'340
46	Transferertrag		
47	Durchlaufende Beiträge		
	Total Betrieblicher Ertrag	92'083.10	152'320
			0.00
	ERGEBNIS AUS BETRIEBLICHER TÄTIGKEIT	15'827.00	6'550
			0.00
34	Finanzaufwand	487.45	1'000
44	Finanzertrag		
	ERGEBNIS AUS FINANZIERUNG	487.45-	1'000-
			0.00
	OPERATIVES ERGEBNIS	15'339.55	5'550
			0.00
38	Ausserordentlicher Aufwand		
48	Ausserordentlicher Ertrag		
	AUSSERORDENTLICHES ERGEBNIS	0.00	0
			0.00
	GESAMTERGEBNIS ERFOLGSRECHNUNG	15'339.55	5'550
			0.00

3 BILANZ

		Rechnung 2016	Rechnung 2015
1	AKTIVEN		
10	FINANZVERMÖGEN		
100	Flüssige Mittel und kurzfristige Geldanlagen	1'688'950.37	2'159'185.66
101	Forderungen	963'188.35	935'758.15
102	Kurzfristige Finanzanlagen		
104	Aktive Rechnungsabgrenzungen	5'320.00	43'026.95
106	Vorräte und angefangene Arbeiten		
107	Finanzanlagen	12'269.40	14'278.00
108	Sachanlagen Finanzvermögen	305'141.00	305'141.00
109	Forderungen gegenüber Spezialfinanzierungen und Fonds im FK		
	TOTAL FINANZVERMÖGEN	2'974'869.12	3'457'389.76
14	VERWALTUNGSVERMÖGEN		
140	Sachanlagen Verwaltungsvermögen	2'883'870.44	2'277'637.09
142	Immaterielle Anlagen		
144	Darlehen		
145	Beteiligungen, Grundkapitalien	4'495.00	4'495.00
146	Investitionsbeiträge	78'055.70	
148	Kumulierte zusätzliche Abschreibungen		
	TOTAL VERWALTUNGSVERMÖGEN	2'966'421.14	2'282'132.09
	AKTIVEN	5'941'290.26	5'739'521.85
	PASSIVEN		
	FREMDKAPITAL		
	Kurzfristiges Fremdkapital		
200	Laufende Verbindlichkeiten	864'297.36	532'737.83
201	Kurzfristige Finanzverbindlichkeiten		
204	Passive Rechnungsabgrenzungen	480'857.00	486'691.75
205	Kurzfristige Rückstellungen		
	Total kurzfristiges Fremdkapital	1'345'154.36	1'019'429.58
	Langfristiges Fremdkapital		
206	Langfristige Finanzverbindlichkeiten	707'500.00	1'252'100.00
208	Langfristige Rückstellungen		
209	Verbindlichkeiten gegenüber Spezialfinanzierungen und Fonds im FK	710'459.40	732'571.50
	Total langfristiges Fremdkapital	1'417'959.40	1'984'671.50

		Rechnung 2016	Rechnung 2015
TOTAL FREMDKAPITAL		2763'113.76	3'004'101.08
29	EIGENKAPITAL		
290	Verpflichtungen/Vorschüsse gegenüber Spezialfinanzierungen	846'823.31	859'400.63
292	Rücklagen der Globalbudgetbereiche		
293	Vorfinanzierungen	615'364.50	453'903.90
294	Reserven	293'872.45	
296	Neubewertungsreserve Finanzvermögen	189'904.00	189'904.00
299	Bilanzüberschuss/-fehlbeträge	1'232'212.24	1'232'212.24
TOTAL EIGENKAPITAL		3'178'176.50	2'735'420.77
PASSIVEN		5'941'290.26	5'739'521.85

4 FUNKTIONEN

4.1 Erfolgsrechnung

Einwohnergemeinde Funktionale Gliederung		Rechnung 2016		Budget 2016		Rechnung 2015	
		Aufwand	Ertrag	Aufwand	Ertrag	Aufwand	Ertrag
	Einwohnergemeinde	4'651'706.45	4'651'706.45	4'557'630	4'557'630		
0	Allgemeine Verwaltung	572'535.77	106'100.90 466'434.87	594'900	100'170 494'730	0.00	0.00
1	Öffentliche Ordnung und Sicherheit, Verteidigung	139'153.05	132'966.80 6'186.25	141'580	128'070 13'510	0.00	0.00
2	Bildung	947'203.73	139'816.20 807'387.53	966'530	122'330 844'200	0.00	0.00
3	Kultur, Sport und Freizeit, Kirche	54'641.33	7'187.65 47'453.68	40'260	5'910 34'350	0.00	0.00
4	Gesundheit	5'085.40	105.30 4'980.10	9'280	0 9'280	0.00	0.00
5	Soziale Sicherheit	925'476.11	6'629.80 918'846.31	904'310	6'330 897'980	0.00	0.00
6	Verkehr und Nachrichten- übermittlung	520'812.21	52'487.20 468'325.01	520'140	45'150 474'990	0.00	0.00
7	Umweltschutz und Raumordnung	549'972.16	452'296.31 97'675.85	590'910	467'720 123'190	0.00	0.00
8	Volkswirtschaft	121'156.60 52'847.10	174'003.70	172'470 49'370	221'840	0.00	0.00
9	Finanzen und Steuern	815'670.09 2'764'442.50	3'580'112.59	617'250 2'842'860	3'460'110	0.00	0.00

0 ALLGEMEINE VERWALTUNG			
Text	Rechnung 2016 Fr.	Budget 2016 Fr.	Rechnung 2015
Aufwand	572'535.65	594'900	0.00
Ertrag	106'100.90	100'170	0.00
Nettoergebnis	466'434.75	494'730	0.00

0220 weniger Anschaffungskosten Software, auf Programm Bauverwaltung ist bisher verzichtet worden

1 ÖFFENTLICHE ORDNUNG UND SICHERHEIT, VERTEIDIGUNG			
Text	Rechnung 2016 Fr.	Budget 2016 Fr.	Rechnung 2015
Aufwand	139'153.05	141'580	0.00
Ertrag	132'966.80	128'070	0.00
Nettoergebnis	6'186.25	13'510	0.00

1610 Entschädigungen Militärunterkunft fallen um CHF 6'996.50 höher aus

2 BILDUNG			
Text	Rechnung 2016 Fr.	Budget 2016 Fr.	Rechnung 2015
Aufwand	947'203.73	966'530	0.00
Ertrag	139'816.20	122'330	0.00
Nettoergebnis	807'387.53	844'200	0.00

2110 Lastenausgleich Lehrerbesoldungen fällt um CHF 32'689.00 höher aus.

2110 Beiträge von anderen Gemeinden für auswärtige Schulbesuche im Betrage von CHF 15'040.00 entfallen

2120 Lastenausgleich Lererbesoldungen fällt um CHF 44'146.00 höher aus

2130 Lastenausgleich Lehrerbesoldungen fällt um CHF 42'276.50 höher aus

2130 Beiträge an Unterstufenzentrum Unterlangenegg fallen um CHF 18'569.15 tiefer aus.

2130 Beiträge an Sekundarschulverband Signau fallen um CHF 52'936.35 tiefer aus

2170 Liegenschaftsunterhalt Schulhaus Dorf fällt um CHF 13'656.75 höher aus

2190 Beiträge für IBEM fallen um CHF 27'232.80 tiefer aus

2195 Kantonsbeitrag Schülertransporte fällt um CHF 24'277.00 höher aus

3 KULTUR SPORT UND FREIZEIT, KIRCHE			
Text	Rechnung 2016 Fr.	Budget 2016 Fr.	Rechnung 2015
Aufwand	54'641.33	40'260	0.00
Ertrag	7'187.65	5'910	0.00
Nettoergebnis	47'453.68	34'350	0.00

3290 Beiträge an Ortsvereine fallen um CHF 10'200.00 höher aus

4 GESUNDHEIT			
Text	Rechnung 2016 Fr.	Budget 2016 Fr.	Rechnung 2015
Aufwand	5'085.40	9'280	0.00
Ertrag	105.30	0	0.00
Nettoergebnis	4'980.10	9'280	0.00

5 SOZIALE SICHERHEIT			
Text	Rechnung 2016 Fr.	Budget 2016 Fr.	Rechnung 2015
Aufwand	925'476.11	904'310	0.00
Ertrag	6'629.80	6'333	0.00
Nettoergebnis	918'846.31	897'980	0.00

5320 Lastenausgleich Ergänzungsleistungen fällt um CHF 11'604 tiefer aus

5799 Lastenausgleich Sozialhilfe fällt um CHF 29'301.75 höher aus

6 VERKEHR UND NACHRICHTENÜBERMITTLUNG			
Text	Rechnung 2016 Fr.	Budget 2016 Fr.	Rechnung 2015
Aufwand	520'812.21	520'140	0.00
Ertrag	52'487.20	45'150	0.00
Nettoergebnis	468'325.01	474'990	0.00

6150 Löhne Gemeindegewermeister fallen um CHF 19'588.45 tiefer aus
 6150 Reinigungs- und Verbrauchsmaterial fällt um CHF 15'397.69 tiefer aus
 6150 Winterdienst durch Dritte fällt um CHF 20'247.40 tiefer aus
 6150 Fahrzeugmieten fallen um CHF 20'756.00 tiefer aus

7 UMWELTSCHUTZ UND RAUMORDNUNG			
Text	Rechnung 2016 Fr.	Budget 2016 Fr.	Rechnung 2015
Aufwand	549'972.16	590'910	0.00
Ertrag	452'296.31	467'720	0.00
Nettoergebnis	97'675.85	123'190	0.00

7101 Unterhalt Pumpwerk, Reservoirs, Quellen fällt um CHF 10'963.30 höher aus
 7201 Anschlussgebühren fallen um CHF 23'373.00 höher aus
 7301 Entsorgungskosten Hauskehr fällt um CHF 8'139.65 tiefer aus

8 VOLKSWIRTSCHAFT			
Text	Rechnung 2016 Fr.	Budget 2016 Fr.	Rechnung 2015
Aufwand	121'156.60	172'470	0.00
Ertrag	174'003.70	221'840	0.00
Nettoergebnis	- 52'847.10	- 49'370	0.00

8200 Dienstleistungen Dritter (für Holzarbeiten) fallen um CHF 9'432.10 höher aus
 8200 Erlös aus Holzverkauf fällt um CHF 9'679.15 höher aus

9 FINANZEN UND STEUERN			
Text	Rechnung 2016 Fr.	Budget 2016 Fr.	Rechnung 2015
Aufwand	815'670.09	617'250	0.00
Ertrag	3'580'112.59	3'460'110	0.00
Nettoergebnis	- 2'764'442.50	- 2'842'860	0.00

9100 Einkommenssteuern natürliche Personen fallen um CHF 38'147.30 höher aus
 9100 Passive Steuerausscheidungen Einkommenssteuern fallen um CHF 32'914.30 höher aus
 9100 Vermögenssteuern fallen um CHF 14'629.20 höher aus

9100 Aktive Steuerauscheidungen Vermögenssteuern fallen um CHF 10'989.70 höher aus
9100 Quellensteuern fallen um CHF 10'105.55 höher aus
9100 Gewinnsteuern juristische Personen fallen um CHF 10'471.75 tiefer aus
9100 Aktive Steuerauscheidungen Gewinnsteuern juristische Personen fallen um CHF 15'608.05 höher aus
9101 Grundstückgewinnsteuern fallen um CHF 12'914.90 tiefer aus
9102 Liegenschaftssteuern fallen um CHF 9'840.95 höher aus
9300 Zuschuss Mindestausstattung fällt um CHF 14'273.00 tiefer aus
9610 Zinsen aus Beteiligungen Verwaltungsvermögen fallen um CHF 27'603.00 höher aus (Sonderdividende Akzent AG)
9900 Einlage in finanzpolitische Reserve zusätzliche Abschreibungen fällt um CHF 231'832.45 höher aus
9901 Abschreibungen bestehendes Verwaltungsvermögen fallen um CHF 32'679.70 tiefer aus

4.2 Investitionsrechnung

Einwohnergemeinde Funktionale Gliederung		Rechnung 2016		Budget 2016		Rechnung 2015	
		Ausgaben	Einnahmen	Ausgaben	Einnahmen	Ausgaben	Einnahmen
Einwohnergemeinde Röthenbach		1'406'168.65	1'406'168.65	2'273'800	2'273'800	416'240.30	98'800.00 317'440.30
0	Allgemeine Verwaltung	32'828.40	1'520.00 31'308.40	0	0	227'338.60	9'800.00 217'538.60
1	öffentliche Sicherheit	129'784.55	0.00 129'784.55	125'300	0 125'300	0.00	0.00
2	Bildung	150'435.35	15'000.00 135'435.35	220'000	0 220'000	0.00	0.00
6	Verkehr und Nachrichten- übermittlung	398'357.00	144'500.00 253'857.00	623'000	320'000 303'000	156'945.80	89'000.00 67'945.80
7	Umweltschutz und Raumordnung	345'743.70	115'000.00 230'743.70	682'500	129'000 553'500	29'878.15	0.00 29'878.15
8	Volkswirtschaft	142'999.65	0.00 142'999.65	174'000	0 174'000	2'077.75	0.00 2'077.75
9	Finanzen und Steuern	206'020.00 924'128.65	1'130'148.65	449'000 1'375'800	1'824'800	0.00	0.00

5 SACHGRUPPEN

5.1 Erfolgsrechnung

Einwohnergemeinde Sachgruppengliederung	Rechnung 2016		Budget 2016		Rechnung 2015	
	Aufwand	Ertrag	Aufwand	Ertrag	Aufwand	Ertrag
3 Aufwand	4'601'151.61		4'526'820			
30 Personalaufwand	681'790.45		727'290			
31 Sach- und übriger Betriebsaufwand	1'009'897.55		1'037'110			
33 Abschreibungen Verwaltungsvermögen	235'731.40		288'900			
34 Finanzaufwand	55'412.70		52'240			
35 Einlagen in Fonds und Spezialfinanzierungen	196'255.35		270'860			
36 Transferaufwand	2'039'547.31		1'996'040			
38 Ausserordentlicher Aufwand	301'272.45		62'040			
39 Interne Verrechnungen	81'244.40		92'340			
4 Ertrag		4'571'432.94		4'439'280		
40 Fiskalertrag		1'747'841.49		1'638'100		
41 Regalien und Konzessionen		56'295.00		59'400		
42 Entgelte		623'014.55		638'550		
44 Finanzertrag		92'166.70		64'210		
45 Entnahmen aus Fonds und Spezialfinanzierungen		30'259.10		30'890		
46 Transferertrag		1'924'415.90		1'915'790		
48 Ausserordentlicher Ertrag		16'195.80				
49 Interne Verrechnungen		81'244.40		92'340		
9 Abschlusskonten	50'554.84	80'273.51	30'810	118'350		
90 Abschluss Erfolgsrechnung	50'554.84	80'273.51	30'810	118'350		

5.2 Investitionsrechnung

Einwohnergemeinde Sachgruppengliederung	Rechnung 2016		Budget 2016		Rechnung 2015	
	Ausgaben	Einnahmen	Ausgaben	Einnahmen	Ausgaben	Einnahmen
50	Sachanlagen	1'112'936.25	1'561'800		416'240.30	
501	Strassen / Verkehrswege	393'308.50	443'000		156'945.80	
503	Übriger Tiefbau	536'364.00	828'500		31'955.90	
504	Hochbauten	183'263.75	220'000		227'338.60	
509	Übrige Sachanlagen		70'300			
56	Eigene Investitionsbeiträge	87'212.40	263'000			
566	Private Organisationen ohne Erwerbszweck	87'212.40	180'000			
567	Private Haushalte		83'000			
59	Übertrag an Bilanz	206'020.00	449'000			
590	Passivierungen	206'020.00	449'000			
63	Investitionsbeiträge für eigene Rechnung		276'020.00	449'000		98'800.00
630	Bund		39'000.00	108'000		47'000.00
631	Kantone und Konkordate		152'020.00	249'000		51'800.00
632	Gemeinden und Gemeindeverbände		15'000.00			
637	Private Haushalte		70'000.00	92'000		
69	Übertrag an Bilanz		1'130'148.65	1'824'800		
690	Aktivierungen		1'130'148.65	1'824'800		

6 GELDFLUSSRECHNUNG

Röthenbach i. E.

Bezeichnung	CHF 2016	CHF 2015
Geldfluss aus betrieblicher Tätigkeit		
Ertragsüberschuss / (-) Aufwandüberschuss	0.00	0.00
Abschreibungen Verwaltungsvermögen	226'873.80	0.00
Abschreibungen Investitionsbeiträge	4'108.20	0.00
Einlagen in das Eigenkapital	301'272.45	0.00
(-) Entnahmen aus dem Eigenkapital	-16'195.80	0.00
Verluste aus Verkauf Finanzanlagen FV und Übertragung Finanzanlagen FV ins VV / (-) Gewinne aus Verkauf Finanzanlagen FV	0.00	0.00
Verluste aus Verkauf Sachanlagen FV und Übertragung Sachanlagen FV ins VV / (-) Gewinne aus Verkauf Sachanlagen FV	0.00	0.00
Wertberichtigungen Anlagen FV / (-) Wertberichtigungen Anlagen FV	2'008.60	0.00
Wertberichtigungen Darlehen/Beteiligungen VV	0.00	0.00
(-) Aufwertung VV	0.00	0.00
Abnahme/(-) Zunahme Forderungen	87'842.45	0.00
Abnahme/(-) Zunahme Vorräte	0.00	0.00
Abnahme/(-) Zunahme aktive Rechnungsabgrenzungen	37'706.95	0.00
Zunahme/(-) Abnahme Laufende Verbindlichkeiten	70'826.92	0.00
(-) Abnahme/Zunahme kurzfr. Rückstellungen	0.00	0.00
(-) Abnahme/Zunahme passive Rechnungsabgrenzungen	-5'834.75	0.00
(-) Abnahme/Zunahme langfr. Rückstellungen	0.00	0.00
Zunahme/(-) Abnahme übrige Spezialfinanzierungen	17'141.35	0.00
Geldfluss aus betrieblicher Tätigkeit Einwohnergemeinde (allg. Haushalt)	725'750.17	0.00

Geldfluss Wasserversorgung		
(-) Aufwandüberschuss / Ertragsüberschuss	-37'557.16	0.00
Abschreibungen Verwaltungsvermögen	0.00	0.00
Abschreibungen Investitionsbeiträge	0.00	0.00
(-) Aufwertung VV	0.00	0.00
(-) Zunahme/Abnahme Forderungen	-30'382.75	0.00
Abnahme/(-) Zunahme aktive Rechnungsabgrenzungen	0.00	0.00
Abnahme/(-) Zunahme Vorräte	0.00	0.00
Zunahme/(-) Abnahme Laufende Verbindlichkeiten	6'623.10	0.00
(-) Abnahme/Zunahme passive Rechnungsabgrenzungen	0.00	0.00
Zunahme/(-) Abnahme Vorfinanzierung Werterhalt	71'048.00	0.00
(-) Abnahme/Zunahme übrige Vorfinanzierungen	0.00	0.00
Geldfluss aus betrieblicher Tätigkeit Wasserversorgung	9'731.19	0.00
Geldfluss Abwasserentsorgung		
(-) Aufwandüberschuss / Ertragsüberschuss	-42'716.35	0.00
Abschreibungen Verwaltungsvermögen	0.00	0.00
Abschreibungen Investitionsbeiträge	0.00	0.00
(-) Aufwertung VV	0.00	0.00
(-) Zunahme/Abnahme Forderungen	-82'439.40	0.00
Abnahme/(-) Zunahme aktive Rechnungsabgrenzungen	0.00	0.00
Abnahme/(-) Zunahme Vorräte	0.00	0.00
Zunahme/(-) Abnahme Laufende Verbindlichkeiten	2'062.85	0.00
(-) Abnahme/Zunahme passive Rechnungsabgrenzungen	0.00	0.00
Zunahme/(-) Abnahme Vorfinanzierung Werterhalt	94'581.00	0.00
(-) Abnahme/Zunahme übrige Vorfinanzierungen	0.00	0.00
Geldfluss aus betrieblicher Tätigkeit Abwasserentsorgung	-28'511.90	0.00

Geldfluss Abfall		
Ertragsüberschuss / (-) Aufwandüberschuss	35'215.29	0.00
Abschreibungen Verwaltungsvermögen	0.00	0.00
Abschreibungen Investitionsbeiträge	0.00	0.00
(-) Aufwertung VV	0.00	0.00
(-) Zunahme/Abnahme Forderungen	-3'226.40	0.00
Abnahme/(-) Zunahme aktive Rechnungsabgrenzungen	0.00	0.00
Abnahme/(-) Zunahme Vorräte	0.00	0.00
Zunahme/(-) Abnahme Laufende Verbindlichkeiten	39'616.36	0.00
(-) Abnahme/Zunahme passive Rechnungsabgrenzungen	0.00	0.00
(-) Abnahme/Zunahme Vorfinanzierungen	0.00	0.00
Geldfluss aus betrieblicher Tätigkeit Abfall	71'605.25	0.00
Geldfluss aus betrieblicher Tätigkeit Elektrizität	0.00	0.00
Geldfluss Gemeindebetrieb 5		
Ertragsüberschuss / (-) Aufwandüberschuss	15'339.55	0.00
Abschreibungen Verwaltungsvermögen	8'857.60	0.00
Abschreibungen Investitionsbeiträge	0.00	0.00
(-) Aufwertung VV	0.00	0.00
(-) Zunahme/Abnahme Forderungen	-17'981.50	0.00
Abnahme/(-) Zunahme aktive Rechnungsabgrenzungen	0.00	0.00
Abnahme/(-) Zunahme Vorräte	0.00	0.00
Zunahme/(-) Abnahme Laufende Verbindlichkeiten	23'645.50	0.00
(-) Abnahme/Zunahme passive Rechnungsabgrenzungen	0.00	0.00
Zunahme/(-) Abnahme Vorfinanzierungen	4'627.40	0.00
Geldfluss aus betrieblicher Tätigkeit Gemeindebetrieb 5	34'488.55	0.00

Geldfluss aus betrieblicher Tätigkeit Gemeindebetriebe	87'313.09	0.00
Total Geldfluss aus betrieblicher Tätigkeit	813'063.26	0.00
Geldfluss aus Investitionstätigkeit		
Zahlungen für Nettoinv. Sachanlagen + Immat. Anlagen+ Investitionsbeiträge VV	-393'450.50	0.00
(-) Auszahlungen für Darlehen/Beteiligungen VV	0.00	0.00
Einzahlung für Darlehen/Beteiligungen VV	0.00	0.00
(-) Kauf Sachanlagen FV	0.00	0.00
Verkauf Sachanlagen FV	0.00	0.00
(-) Investitionen Sachanlagen FV	0.00	0.00
(-) Kauf kurzfristige Finanzanlagen FV	0.00	0.00
Verkauf kurzfristige Finanzanlagen FV	0.00	0.00
(-) Kauf langfristige Finanzanlagen FV	0.00	0.00
Verkauf langfristige Finanzanlagen FV	0.00	0.00
Geldfluss aus Investitionstätigkeit Einwohnergemeinde (allg. Haushalt)	-393'450.50	0.00

Geldfluss Wasserversorgung		
Zahlungen für Nettoinvestitionen VV Wasserversorgung	-2'077.40	0.00
Geldfluss aus Investitionstätigkeit Wasserversorgung	-2'077.40	0.00
Geldfluss Abwasserentsorgung		
Zahlungen für Nettoinvestitionen VV Abwasserentsorgung	-165'309.20	0.00
Geldfluss aus Investitionstätigkeit Abwasserentsorgung	-165'309.20	0.00
Geldfluss Abfall		
Zahlungen für Nettoinvestitionen VV Abfall	0.00	0.00
Geldfluss aus Investitionstätigkeit Abfall	0.00	0.00
Geldfluss Elektrizität		
Zahlungen für Nettoinvestitionen VV Elektrizität	0.00	0.00
Geldfluss aus Investitionstätigkeit Elektrizität	0.00	0.00
Geldfluss Gemeindebetrieb 5		
Zahlungen für Nettoinvestitionen VV Gemeindebetrieb 5	-142'999.65	0.00
Geldfluss aus Investitionstätigkeit Gemeindebetrieb 5	-142'999.65	0.00
Geldfluss aus Investitionstätigkeit Gemeindebetrieb 6	0.00	0.00
Geldfluss aus Investitionstätigkeit Gemeindebetriebe	-310'386.25	0.00
Total Geldfluss aus Investitionstätigkeit	-703'836.75	0.00

Geldfluss aus Finanzierungstätigkeit		
(-) Abnahme/ Zunahme Kontokorrente mit Dritten	-12'749.70	0.00
Aufnahme kurzfristige Finanzverbindlichkeiten	0.00	0.00
(-) Rückzahlung kurzfristige Finanzverbindlichkeiten	0.00	0.00
Aufnahme langfristige Finanzverbindlichkeiten	0.00	0.00
(-) Rückzahlung langfristige Finanzverbindlichkeiten	-544'600.00	0.00
(-) Abnahme/Zunahme Stiftungen, Legate, Zuwendungen im FK sowie Fonds im FK	-22'112.10	0.00
Geldfluss aus Finanzierungstätigkeit Einwohnergemeinde (allg. Haushalt)	-579'461.80	0.00
Total Geldfluss (alle)	-470'235.29	0.00
Bestand Flüssige Mittel und kurzfristige Geldanlagen 1.1.	2'159'185.66	0.00
Bestand Flüssige Mittel und kurzfristige Geldanlagen 31.12.	1'688'950.37	0.00
<i>Kontrollrechnung: Differenz</i>	<i>0.00</i>	<i>0.00</i>

7 FINANZKENNZAHLEN

7.1 Gesamthaushalt

Kennzahl	Rechnung 2016	Durchschnitt 5 Jahre	Kommentar / Interpretation
	Wert	Wert	
Nettoverschuldungsquotient	-6.5 %		Der Nettoverschuldungsquotient gibt an, welcher Anteil der direkten Steuern der natürlichen und juristischen Personen +/- Finanzausgleich erforderlich wäre, um die Nettoschulden zu tilgen.
Selbstfinanzierungsgrad	71.5 %		Der Selbstfinanzierungsgrad gibt an, in welchem Ausmass Neuinvestitionen durch selbsterwirtschaftete Mittel finanziert werden können. Bei einem Wert von über 100 % können Investitionen finanziert und/oder Schulden abgebaut werden, ein Selbstfinanzierungsgrad unter 100 % führt zu einer Neuverschuldung, bzw. zu einer Fremdfinanzierung, was gleichzeitig eine grössere Verschuldung bedeutet. Diese Kennzahl kann von Jahr zu Jahr sehr stark schwanken. Dies insbesondere bei den kleineren Gemeinden, da die Investitionstätigkeit sehr unregelmässig ist. Deshalb muss der Selbstfinanzierungsgrad über mehrere Jahre betrachtet werden, um eine Beurteilung vornehmen zu können.
Zinsbelastungsanteil	0.3 %		Der Zinsbelastungsanteil sagt aus, welcher Anteil des laufenden Ertrags durch den Nettozinsaufwand gebunden ist. Je höher der Zinsbelastungsanteil ist, desto mehr Mittel werden für die Schuldzinsen aufgewendet und je tiefer der Wert, desto grösser der finanzielle Handlungsspielraum. Ein negativer Zinsbelastungsanteil zeigt an, dass mehr Zinsertrag erwirtschaftet als für Zinsen ausgegeben wird. Diese Kennzahl liefert somit Informationen zur finanziellen Situation einer Gemeinde. Im Vergleich über mehrere Jahre wird die Verschuldungstendenz und im Vergleich zu anderen Gemeinden die Verschuldungssituation erkannt.
Bruttoverschuldungsanteil	35.1 %		Der Bruttoverschuldungsanteil zeigt die

			Verschuldungssituation der Gemeinde und beantwortet die Frage, ob die Verschuldung in einem angemessenen Verhältnis zu den erwirtschafteten Erträgen steht. Diese Kennzahl gibt an, wie viele Prozente vom Finanzertrag benötigt werden, um die Bruttoschulden abzubauen.
Investitionsanteil	23.0 %		Diese Kennzahl zeigt die Aktivität im Bereich der Investitionen im Verhältnis zum jährlichen Gesamtaufwand. Sie sagt jedoch alleine nichts über die finanzielle Situation der Gemeinde aus.
Kapitaldienstanteil	5.6 %		Der Kapitaldienstanteil ist die Messgrösse für die Belastung des Haushaltes durch Kapitalkosten. Unter Kapitaldienst versteht man die Nettozinsen plus Abschreibungen und Wertberichtigungen. Diese Kennzahl gibt Auskunft darüber, wie stark der laufende Ertrag durch die Zinsen und die ordentlichen Abschreibungen (Kapitaldienst) belastet ist. Ein steigender Anteil weist somit auf einen enger werdenden finanziellen Spielraum hin.
Nettoschuld in Franken pro Einwohner	Fr. -175.58		Aussage Die Nettoschuld je Einwohner wird als Gradmesser für die Verschuldung verwendet. Bei der Beurteilung ist ergänzend die finanzielle Leistungsfähigkeit massgebend (Selbstfinanzierungsanteil berücksichtigen). Ein negativer Wert entspricht einem Nettovermögen pro Einwohner.
Selbstfinanzierungsanteil	14.8 %		Der Selbstfinanzierungsanteil spiegelt die Finanzkraft und den finanziellen Spielraum einer Gemeinde wieder und gibt an, welcher Anteil des Ertrags zur Finanzierung der Investitionen oder zum Abbau von Schulden aufgewendet werden kann (finanzielle Leistungsfähigkeit).
Bilanzüberschussquotient	37.6 %		<u>Art. 85 Gemeindeverordnung</u> Zusätzliche Abschreibungen sind aufzulösen, wenn - im betreffenden Rechnungsjahr ein Aufwandüberschuss resultiert und - der Bilanzüberschussquotient (BÜQ) bei a. Einwohnergemeinden und gemischten Gemeinden < 30%,

			b. Gesamtkirchgemeinden und Kirchgemeinden < 75%
Nettozinsbelastungsanteil	0.9 %		Diese Kennzahl gibt an, welcher Anteil des Steuerertrages der Gemeinde für die Verzinsung der Schulden aufgewendet werden muss. Ein hoher Zinsbelastungsanteil weist auf eine hohe Verschuldung hin.
Massgebliches Eigenkapital pro Einwohner	Fr. 1'431.00		Diese Kennzahl ist eine Vergleichsgrösse und wird im Zusammenhang mit dem Finanzausgleich verwendet.

7.2 Allgemeiner Haushalt

Kennzahl	Rechnung 2016	Durchschnitt 5 Jahre	Kommentar / Interpretation
	Wert	Wert	
Selbstfinanzierungsgrad	93.8 %		

7.3 Spezialfinanzierung Wasserversorgung

Kennzahl	Rechnung 2016	Durchschnitt 5 Jahre	Kommentar / Interpretation
	Wert	Wert	
Selbstfinanzierungsgrad	94.2 %		
Kostendeckungsgrad	68.1 %		
Werterhaltsquote	2.8 %		

7.4 Spezialfinanzierung Abwasserentsorgung

Kennzahl	Rechnung 2016	Durchschnitt 5 Jahre	Kommentar / Interpretation
	Wert	Wert	
Selbstfinanzierungsgrad	26.6 %		
Kostendeckungsgrad	78.8 %		
Werterhaltsquote	3.3 %		

7.5 Spezialfinanzierung Abfall

Kennzahl	Rechnung 2016	Durchschnitt 5 Jahre	Kommentar / Interpretation
	Wert	Wert	
Selbstfinanzierungsgrad	< 100 %		Keine Investitionen im Abfallwesen.
Kostendeckungsgrad	142.6 %		

7.6 Spezialfinanzierung Fernwärme

Kennzahl	Rechnung 2016	Durchschnitt 5 Jahre	Kommentar / Interpretation
	Wert	Wert	
Selbstfinanzierungsgrad	20.2 %		
Kostendeckungsgrad	120.0 %		
Werterhaltsquote	0.8 %		

8 ANTRAG DER EXEKUTIVE

GENEHMIGUNG:

Gemäss Art. 71 GV (170.111) verabschiedet der Gemeinderat die Jahresrechnung 2016 der Einwohnergemeinde Röthenbach i. E.:

ERFOLGSRECHNUNG

Aufwand Gesamthaushalt	CHF	4'601'151.61
Ertrag Gesamthaushalt	CHF	4'571'432.94
Aufwand-/Ertragsüberschuss	CHF	- 29'718.87

davon

Aufwand Allgemeiner Haushalt	CHF	4'122'557.04
Ertrag Allgemeiner Haushalt	CHF	4'122'557.04
Aufwand-/Ertragsüberschuss	CHF	0.00

Aufwand Wasserversorgung	CHF	117'868.01
Ertrag Wasserversorgung	CHF	80'310.85
Aufwand-/Ertragsüberschuss	CHF	- 37'557.16

Aufwand Abwasserentsorgung	CHF	201'381.65
Ertrag Abwasserentsorgung	CHF	158'665.30
Aufwand-/Ertragsüberschuss	CHF	- 42'716.35

Aufwand Abfall	CHF	82601'.36
Ertrag Abfall	CHF	117'816.65
Aufwand-/Ertragsüberschuss	CHF	35'215.29

Aufwand Fernwärme	CHF	76'743.55
Ertrag Fernwärme	CHF	92'083.10
Aufwand-/Ertragsüberschuss	CHF	15'339.55

INVESTITIONSRECHNUNG

Ausgaben	CHF	1'130'148.65
Einnahmen	CHF	206'020.00
Nettoinvestitionen	CHF	924'128.65

NACHKREDITE gem. separater Tabelle

CHF 718'812.69

ANTRAG:

Der Gemeindeversammlung wird beantragt, die Jahresrechnung 2016 zu genehmigen.

GEMEINDERAT RÖTHENBACH I. E.

M. Sommer, Gemeindepräsident

Ch. Bichsel, Gemeindeverwalter

Röthenbach i. E., 10.04.2017

9 BESTÄTIGUNGSBERICHT

10 GENEHMIGUNG DER JAHRESRECHNUNG

Das beschlussfassende Organ der Einwohnergemeinde Röthenbach hat die Jahresrechnung 2016 am 02.06.2017 gemäss dem vorstehenden Antrag des Gemeinderates vom 10.04.2017 genehmigt.

EINWOHNERGEMEINDE RÖTHENBACH I. E.

Röthenbach i. E., 02.06.2017

M. Sommer, Gemeindepräsident

Ch. Bichsel, Gemeindeverwalter

11 ANHANG

11.1 Regelwerk

11.1.1 Angewendetes Regelwerk

Der Rechnungsabschluss der Gemeinde Röthenbach i. E. ist in Übereinstimmung mit den geltenden kantonalen gesetzlichen Grundlagen erstellt worden.

Gemeindegesezt (GG, BSG 170.11)

Gemeindevorordnung (GV, BSG 170.111)

Direktionsverordnung über den Finanzhaushalt der Gemeinden (FHDV, BSG 170.511)

Diese orientieren sich gemäss Art. 70 Absatz 1 GG am Harmonisierten Rechnungslegungsmodell für die Kantone und Gemeinden, HRM2, laut Handbuch der Konferenz der Kantonalen Finanzdirektoren. Die kantonalen Bestimmungen weichen in einzelnen Bereichen von den Empfehlungen des HRM2 ab. Das Amt für Gemeinden und Raumordnung stellt eine Auflistung dieser Ausnahmen zur Verfügung unter www.be.ch/gemeinden > Rubrik Gemeindefinanzen > HRM2 > Praxishilfen.

11.1.2 Bewertung Finanzvermögen*

Vermögenswerte im Finanzvermögen werden bilanziert, wenn sie einen künftigen Nutzen erbringen und ihr Wert verlässlich ermittelt werden kann. Sie werden bei erstmaliger Bilanzierung zu Anschaffungs- bzw. Herstellungskosten bilanziert. Entstehen der Gemeinde keine Kosten, wird zum Verkehrswert zum Zeitpunkt des Zugangs bilanziert. Folgebewertungen erfolgen zum Verkehrswert am Bilanzstichtag, wobei eine systematische Neubewertung bei Liegenschaften mit Ausnahme von Baurechten alle fünf Jahre oder bei Änderung des amtlichen Werts, bei allen anderen Vermögenswerten jährlich erfolgt. Die Bilanzwerte sind bei eingetretenen dauerhaften Wertminderungen oder Verlusten sofort zu berichtigen.

Das Finanzvermögen wurde gemäss Anhang 1 der GV neu bewertet. Die Neubewertungsreserve beläuft sich per 01.01.2016 auf CHF 189'904.00.

Bilanzkonto	Alter Buchwert in Fr.	Aufwertung in Fr.	Neuer Buchwert in Fr.	Bewertungsmethode Anhang 1 GV	Letztmalige Bewertung
10840.00 Lehrerwohnhaus Egg, Parz. Nr. 923	123'752.50	178'787.50	302'540.00	GV Anhang 1 Ziffer 1: Amtlicher Wert x 1.4	01.01.2016
10800.00 Oberei Wiesland Moos Parz. Nr. 15	1.00	0.00	1.00	GV Anhang 1 Ziffer 3: Amtlicher Wert	01.01.2016
10800.01 Fürhüsli, Wiesland Buck-Cher, Parz. Nr. 47	1.00	459.00	460.00	GV Anhang 1 Ziffer 3: Amtlicher Wert	01.01.2016

10800.02 Pfrundrain Trachselbach, Parz. Nr. 836	400.00	230.00	630.00	GV Anhang 1 Ziffer 3: Amtlicher Wert	01.01.2016
10800.03 Pfarregg Wiesland Buck-Cher, Parz. 837	1'510.00	0.00	1'510.00	GV Anhang 1 Ziffer 3: Amtlicher Wert	01.01.2016
10700.00 Valiant Holding Luzern, 121 Namenaktien à nom. Fr. 0.50	3'850.50	10'427.50	12'269.40	GV Anhang 1 Ziffer 7, nach Börsenwerte	31.12.2016
Total Aufwertung		189'904.00			

11.1.3 Bewertung Verwaltungsvermögen

Vermögenswerte im Verwaltungsvermögen werden bilanziert, wenn sie einen künftigen mehrjährigen öffentlichen Nutzen hervorbringen und ihr Wert verlässlich ermittelt werden kann. Sie werden zu Anschaffungs- bzw. Herstellkosten nach der Nettomethode bilanziert und nach der definierten Nutzungsdauer linear abgeschrieben. Entstehen der Gemeinde keine Kosten, wird zum Verkehrswert zum Zeitpunkt des Zugangs bilanziert. Die Bilanzwerte sind bei eingetretenen dauerhaften Wertminderungen oder Verlusten sofort zu berichtigen. Die geltenden Anlagekategorien und Nutzungsdauern sind in Anhang 2 GV umschrieben.

11.1.4 Aktivierungsgrenzen

Allgemeiner Haushalt	CHF 25'000.00
Spezialfinanzierung Wasserversorgung	CHF 25'000.00
Spezialfinanzierung Abwasserentsorgung	CHF 25'000.00

11.1.5 Bestehendes Verwaltungsvermögen

Seit dem Übergang auf HRM2 im Jahr 2016, wird das bestehende Verwaltungsvermögen linear über 10 Jahre abgeschrieben. Davon ausgenommen sind die Positionen gemäss Ziffer 4.1.3 der Übergangsbestimmungen der GV.

11.2 Grundlagen der Jahresrechnung

Als Grundlage für die Jahresrechnung 2016 dienen das Budget 2016 und die Vorjahresrechnung 2015.

Genehmigung/Prüfung:

	Budget 2016	Jahresrechnung 2015
Gemeinderat	12. Oktober 2015	11. April 2016
Bestätigungsbericht Rechnungsprüfungsorgan		11. Mai 2016
Gemeindeversammlung	27. November 2015	03. Juni 2016

11.3 Eigenkapitalnachweis

Alle Beträge in Fr.

Konto	Bezeichnung	Bestand per 01.01.2016		Veränderungsnachweis		Bestand per 31.12.2016	
				Erhöhung (+)	Reduktion (-)		
29	Eigenkapital	2'735'420.77	548'082.64	105'326.91	3'178'176.50		
290	Verpflichtungen, bzw. Vorschüsse gegenüber SF	859'400.63	67'696.19	80'273.51	846'823.31		
29000	SF Feuerwehr	0.00	17'141.35	0.00	17'141.35		
29001	SF Wasserversorgung	391'070.90	0.00	37'557.16	353'513.74		
29002	SF Abwasserentsorgung	228'433.58	0.00	42'716.35	185'717.23		
29003	SF Abfall	191'393.10	35'215.29	0.00	226'608.39		
29004	SF Elektrizität	0.00	0.00	0.00	0.00		
29005	SF Fernwärme	8'843.65	15'339.55	0.00	24'183.20		
29007	SF Forst	39'659.40	0.00	0.00	39'659.40		
292	Rücklagen der Globalbudgetbereiche	0.00	0.00	0.00	0.00		
293	Vorfinanzierungen	453'903.90	186'514.00	25'053.40	615'364.50		
29300	Allgemeiner Haushalt	0.00	0.00	0.00	0.00		
29301	Wasserversorgung Werterhalt	159'640.85	71'048.00	0.00	230'688.85		
29302	Abwasserentsorgung Werterhalt	280'043.00	94'581.00	0.00	374'624.00		
29305	Fernwärmeversorgung Werterhalt	0.00	13'485.00	8'857.60	4'627.40		
29306	Liegenschaften Finanzvermögen	14'220.05	7'400.00	16'195.80	5'424.25		
294	Reserven	0.00	293'872.45	0.00	293'872.45		
29400	Zusätzliche Abschreibungen	0.00	293'872.45	0.00	293'872.45		
296	Neubewertungsreserve Finanzvermögen	189'904.00	0.00	0.00	189'904.00		
29600	Neubewertungsreserve FV	189'904.00	0.00	0.00	189'904.00		
29601	Schwankungsreserve	0.00	0.00	0.00	0.00		
298	Übriges Eigenkapital	0.00	0.00	0.00	0.00		
299	Bilanzüberschuss/-Fehlbetrag	1'232'212.24	0.00	0.00	1'232'212.24		

11.5 Beteiligungsspiegel

Name, Sitz Rechtsform	Tätigkeitsgebiet	Nominalkapital (100%)	Eigentumsanteil	Stimmanteil - E: Exekutive - L: Legislative	Wesentliche Beteiligte	Buchwert per 31.12.	Anschaffungswert	Wesentliche Beteiligungen der Organisation	Rechnungslegungs- norm; Aussage zur Jahresrechnung	Zahlungsströme Berichtsjahr	Spezifische Risiken
Gemeindeeigene Unternehmen (Anstalten) gem. Art. 64 Abs. 1 Bst. b GG											
keine											
Öffentlich-rechtliche Organisationen der interkommunalen Zusammenarbeit (Gemeindeverbände, Anstalten etc.)*											
Regionalkonferenz Emmental	Wirkungsvolle Erfüllung der Aufgaben der beteiligten Gemeinden und der gemeinsamen verbindlichen Beschlussfassung in regionalen Angelegenheiten, die ihr der Kanton oder die Gemeinden übertragen haben.			Nach Einwohnerzahl	Gemeinden des Emmentals			Gemeindepräsident	HRM2	Verwaltungskosten gemäss Artikel 155 GG und weitere Kosten gemäss der besonderen Gesetzgebung. Kostenverteilung für Aufgaben, welche die Gemeinden den Regionalkonferenzen mittels Reglement übertragen, gelten die Bestimmungen des betreffenden Reglements.	
ARA Mittleres Emmental, Gemeindeverband	Bau- und Unterhalt einer gemeinsamen Abwasserreinigungsanlage mit Sammelkanälen				angeschlossene Gemeinden			Delegierter GR, 1 Vorstandsmitglied aus Gemeinde (=nicht zwingend)	HRM2	Betriebsbeiträge (Konto 3201.3632) und Einlagen in Werterhalt (Konto 20040.00)	Für die Verbandsschulden haftet das Verbandsvermögen. Im Fall der Auflösung haften die Gemeinden nach den Vorschriften des Gemeindegesetzes
Sekundarschulverband Signau, Gemeindeverband	Führung der Sekundarschule Signau				Gemeinden Bowil, Eggwil, Röthenbach und Signau			Delegierte/r je Verbandsgemeinde	HRM2	Schulkostenbeiträge nach Schülerzahlen (Konto 2130.3632.02)	Art. 62 OgR Für die Verbandsschulden haftet das Verbandsvermögen. Im Fall der Auflösung haften die Gemeinden solidarisch

Schwellenkorporation Röthenbach, eigenständige, öffentlich-rechtliche Körperschaft	nimmt als öffentlich-rechtliche Körperschaft die ihr durch das Organisationsreglement der Gemeinde Röthenbach iE übertragenen Wasserbaupflichten wahr und erfüllt diese im Rahmen der geltenden Wasserbaugesetzgebung.				Liegenschaftsbesitzer, Einwohnergemeinde			Delegierter GR	HRM2	Gemeindebeitrag 7410.3632.01	Die gesamte Wasserbaupflicht wird gestützt auf Art 12 des Wasserbaugesetzes vom 21.02.1989 und den Beschluss der Versammlung der Einwohnergemeinde Röthenbach i. E. vom 15.12.1990 der Schwellenkorporation Röthenbach i. E. übertragen.
Juristische Personen des Privatrechts*											
Verband bernischer Gemeinden, Verein, Sitz = Ort der Geschäftsstelle	Koordiniert Interessen der bernischen Gemeinden und unterstützt sie in der Wahrung ihrer Autonomie			E: 100 %	Einwohnergemeinden, gemischte Gemeinden und Unterabteilungen des Kantons Bern			Mitgliedschaft, GR	OR	Jahresbeitrag (0220.3636.01)	Haftung Vereinsvermögen
Schweizerischer Gemeindeverband, Verein, Sitz = vom Vorstand bezeichnetes Geschäftsdomizil	Durchsetzung der gemeinsamen Interessen der schweizer Gemeinden und Wahrung ihrer Autonomie			E: 100 %	Gemeinden und Bürgergemeinden, soweit sie Aufgaben der politischen Gemeinde erfüllen			Mitgliedschaft, GR	OR	Jahresbeitrag (0220.3636.01)	Haftung Vereinsvermögen
Verein Bildungsraum Emme, Sitz = Ort der Geschäftsstelle	Fördert Bildung und Forschung im Raum Emme			E: 100 %	Gemeinden, Verbände, Firmen, Schulen, Parteien, Einzelpersonen			Mitgliedschaft, GR	OR, Geschäftsführung im Mandat	Jahresbeitrag (2991.3636.01)	Haftung Vereinsvermögen
Verein Berner Wanderwege, Sitz in Bern	Förderung des Wanderns und des Wandertourismus im Kanton Bern			E: 100 %	Einzelmitglieder, öffentlich-rechtliche Körperschaften (Gemeinden) und Ehren- und Freimitglieder			Mitgliedschaft, GR	OR	Jahresbeitrag, Mitgliederbeiträge festgelegt durch GV, abhängig von Bevölkerungszahl (3420.3636.01)	Haftung Vereinsvermögen
Verein Mütter- und Väterberatung des Kantons Bern, Sitz = Ort der Geschäftsstelle	Beratung der Eltern und Erziehungsberechtigten			E: 100 %	Natürliche Personen, Juristische Personen, öffentlich rechtliche Körperschaften			Mitgliedschaft, GR	OR	Jahresbeitrag (5440.3636.01)	Haftung Vereinsvermögen
Schweizerische Vereinigung für Betriebliche Verbesserungen in der Berglandwirtschaft (SVVB), Verein, Sitz in Buochs	Unterstützung betrieblich notwendiger Massnahmen auf Betrieben im Berggebiet			E: 100 %				Mitgliedschaft, GR	OR	(8140.3636.01)	Haftung Vereinsvermögen
AVAG, Thun, Aktiengesellschaft	Abfallentsorgung und Behandlung		38 Namenaktien zu Fr. 100		Aktionäre der AVAG	Fr. 4'490.00	Fr. ????	Aktionär	OR	(14540.01)	Haftung mit dem Aktienkapital
Bern-Lötschberg-Simplon AG, Aktiengesellschaft	Betrieb von Bahn- und Busverkehr		1 Stammaktie zu Nominal Fr. 500		Aktionäre der BLS	Fr. 1.00	Fr. ????	Aktionär	OR	(14540.00)	Haftung mit dem Aktienkapital

Kantonale Planungsgruppe, Bern, Verein	Information, Illustration und Beratung der Mitglieder bei Raumplanung, Baurecht, Umweltschutz und Finanzhaushalt			E: 100 %	Einzelpersonen, öffentlich-rechtliche Körperschaften, Anstalten, Verbände, Vereine, Gesellschaften und Firmen			Mitgliedschaft, GR	OR	Jahresbeitrag (7900.3638.01)	Haftung Vereinsvermögen
Verein Zukunft Emmental, Sitz = Wohnort des Präsidenten	Verbesserung der Zufahrt Emmental			E: 100 %	Natürliche und Juristische Personen			Mitgliedschaft, GR	OR	Jahresbeitrag (6150.3638.01)	Haftung Vereinsvermögen
Akzent AG Schibistei Heimenschwand, Aktiengesellschaft	Bezweckt eine auf die individuellen Bedürfnisse zugeschnittene Betreuung von betagten, pflegebedürftigen und behinderten Menschen in dafür geeigneten Wohnformen.	Fr. 20'000.00	20 Namenaktien zu Fr. 1'000.00		Aktionäre der Akzent AG	Fr. 4.00	Fr. 26'000.00	Aktionär	OR	(14550.00)	Haftung mit dem Aktienkapital
Flurgenossenschaft Oberei I, Genossenschaft	Bau, Betrieb und Unterhalt der Flurleitung				div. Liegenschaftsbesitzer gemäss Anmerkung im Grundbuch			Die Einwohnergemeinde ist mit den Parzellen Nrn. 14 und 926 (Buswendeplatz Oberei) vertreten	OR	jährlicher Unterhaltsbeitrag (Konto 6220.3635.01)	
Wasserversorgung Mühlehole I, einfache Gesellschaft	Privatwasserversorgung (einfache Gesellschaft)		2 von insgesamt 9 Anteilen		Liegenschaftsbesitzer : Einwohnergemeinde, Gfeller Gottfried (Gasthof Bären), Haas René (Schmiede), Rüeßsegger Hans Rudolf, Maibach Heinz, Salzmann Urs (Eymatt), Berger Jakob, Schächli			Die Liegenschaft altes Schulhaus und der Dorfbrunnen wird mit Wasser der Wasserversorgung Mühlehole I versorgt.	OR	jährlicher Unterhaltsbeitrag (Konti 3420.3120.01 und 0292.3420.01)	
Wasserversorgung Mühlehole II, einfache Gesellschaft	Privatwasserversorgung), einfache Gesellschaft (Miteigentümer)		3 von insgesamt 12 Anteilen		Liegenschaftsbesitzer : Einwohnergemeinde, Landi Dorf, Liechti Markus (Metzg), Flükiger Hans, Salzhaus, Stricker Rosmarie (Moospintli), Stucki Bendicht, Dorf,			Die Liegenschaft Gemeindehaus (1 Anteil für Brunnen im Keller) und Schule (2 Anteile für Schulbrunnen) werden teilweise mit Wasser der Wasserversorgung Mühlehole II versorgt	OR	jährlicher Unterhaltsbeitrag (Konti 0291.3120.01 und 2170.3120.01)	

Verband Konofingischer Waldbesitzer, Sitz am Wohnort des jeweiligen Präsidenten, Verein	Bezweckt den Zusammenschluss der Waldbesitzer im Gebiet von Konolfingen und der umliegenden Gemeinden zur Vertretung der gemeinsamen Interessen.				Besitzer des öffentlichen Waldes, Waldgenossenschaften und Privatwaldbesitzer im Amt Konolfingen und benachbarter Gemeinden, natürliche und juristische Personen, die sich für die Ziele des VKW einsetzen.		Mitgliedschaft GR	OR	Jahresbeitrag 8200.3636.01	Haftung Vereinsvermögen
Schweiz. Vereinigung amtlicher Pilzkontrollorgane VAPKO, Sitz in Basel, Verein	Die Zwecke der VAPKO Region Deutschschweiz sind insbesondere: - Pilzvergiftungen vermeiden zu helfen - Pilzfachleute aus- und weiterzubilden - Pilzfachleute zu beraten und zu unterstützen				- öffentlichrechtliche Körperschaften oder Anstalten (Gemeinden, Kantonale Laboratorien, usw.) - Pilzkontrollleurinnen und Pilzkontrollleure mit Pilzfachleute-Ausweis - andere natürliche und juristische Personen		Mitgliedschaft GR	OR	Jahresbeitrag 4340.3636.01	Haftung Vereinsvermögen
Schweiz. Feuerwehrverband, Sitz am Ort der Geschäftsstelle, Verein	Förderung und Vereinheitlichung des Feuerwehrwesens				kantonale Feuerwehrverbände, Vereinigung schweizer Berufsfeuerwehren, Feuerwehrorganisationen,		Mitgliedschaft Feuerwehrkommission	OR	Jahresbeitrag 1500.3053.01	Haftung Vereinsvermögen
Feuerwehrverband des Kantons Bern, Sitz ist am Wohnort des jeweiligen Präsidenten, Verein	Förderung des gesetzlichen und reglementarisch organisierten Feuerwehrdienstes				Feuerwehrorganisationen, Feuerwehrverbände, Feuerwehrvereine, Ehrenmitglieder, Passivmitglieder		Mitgliedschaft Feuerwehrkommission	OR	Jahresbeitrag 1500.3636.01	Haftung Vereinsvermögen (Regelung fehlt jedoch in Statuten)
Hauseigentümergebiet Langnau u. Umgebung HEV, Sitz in Langnau, Verein	Förderung, Wahrung und Vertretung der Interessen der Eigentümer von Grundstücken. Erhalt und Schutz des Privateigentums.				Hauseigentümer (natürliche und juristische Personen)		Mitgliedschaft GR	OR	Jahresbeitrag 0220.3636.01	Haftung Vereinsvermögen
Schweizerische Arbeitsgemeinschaft für die Berggebiete (SAB), Sitz befindet sich am Sitz der Zentralstelle, Verein	Die SAB bezweckt die Verbesserung der Existenzbedingungen und der Entwicklungsmöglichkeiten der Bevölkerung im Berggebiet				Kollektivmitglieder (Kantone, Gemeinden und öffentlichrechtliche Körperschaften, juristische Personen und Körperschaften des Privatrechts),		Mitgliedschaft GR	OR	Jahresbeitrag 0220.3636.01	Haftung Vereinsvermögen

Berner Heimatschutz, Bern Verein	Bewahrung des heimatlichen Landschafts- und Ortsbildes			E: 100 %	Einzelmitglieder, Kollektivmitglieder (juristische Personen des privaten und öffentlichen Rechts)			GR	OR	Mitgliederbeitrag 3290.3636.01	Haftung Vereinsvermögen
Schweizerische Gesellschaft für Kulturgüterschutz, Sitz in Thun, Verein	fördert die Bestrebungen zur Sicherstellung einer intakten Überlieferung des kulturellen Erbes			E: 100 %	Einzel- und Kollektivmitglieder, öffentlich-rechtliche und private Organisationen, Unternehmungen			GR	OR	Mitgliederbeitrag 3290.3636.01	Haftung Vereinsvermögen
Verein dahlia, Sitz in Langnau	Der Verein führt Alterswohn- und Pflegeeinrichtungen für die Betreuung von Betagten und Langzeitpatienten			E: 100 %	natürliche und juristische Personen, Institutionen des Gemeinwesens			GR	OR	Mitgliederbeitrag 4120.3636.01	Haftung Vereinsvermögen
Lungenliga Bern; Regionalverein Emmental-Oberaargau, Sitz in Burgdorf	Beratung, Betreuung, finanzielle Unterstützung von Kranken			E: 100 %	Einwohner-, Kirch- und Bürgergemeinden			GR	OR	Mitgliederbeitrag 4320.3636.01	Haftung Vereinsvermögen
Förderverein der Klinik Südhang, Sitz in Kirchlindach	Zweck ist die Behandlung von Abhängigkeitserkrankungen			E: 100 %	Einzelpersonen			GR	OR	Mitgliederbeitrag 5230.3636.01	Haftung Vereinsvermögen
Holzenergie Emmental, Sitz in Langnau, Verein	Fördern und entwickeln der Nachfrage nach Energieholz im Emmental			E: 100 %	natürliche und juristische Personen, öffentlich-rechtliche Körperschaften			GR	OR	Mitgliederbeitrag 8730.3636.01	Haftung Vereinsvermögen
Interessengemeinschaft Windpark Honegg, Sitz in Eriz, Verein	Förderung von Windenergie, setzt sich ein für eine breite Abstützung von Windenergie			E: 100 %	natürliche und juristische Personen			GR	OR	Mitgliederbeitrag 8730.3636.01	Haftung Vereinsvermögen
Verein Tagesfamilien Langnau und Umgebung, Sitz in Langnau i. E.	Der Verein fördert das Wohl des Kindes und bezweckt Zusammenarbeit von Eltern, Beratung und Unterstützung			E: 100 %	Natürliche Personen und Gönner			Gönner, GR	OR	Gönnerbeitrag 5458.3636.01	Haftung Vereinsvermögen
Verband Markthalle Oberes Emmental	erstellt und betreibt im Interesse der Landwirtschaft eine regionale Vermarktungshalle in Langnau			E: 100 %	Tierzucht- organisationen, Gemeinden, andere Institutionen, Einzelpersonen			GR	OR	Beteiligung an den Investitionskosten, keine jährlichen Beiträge	Haftung Vereinsvermögen

Mitgliedschaften in einfachen Gesellschaften, Kollektiv- und Kommanditgesellschaften*											
Anzeigerverband Oberes Emmental, Einfache Gesellschaft, Sitz = Wohnort Präsident	Herausgabe Anzeiger Oberes Emmental als amtliches Publikationsorgan			Jeder Delegierte hat 1 Stimme	Die 9 Gemeinden des Oberen Emmentals (ehemaliges Amt Signau)			Gesellschafter, GS	OR, der Ausschuss führt die Buchhaltung	Gewinnanteile fließen an Gemeinden (3320.4632.01)	Betriebsverlust wird von den Gesellschafterinnen nach Wohnbevölkerung getragen. Gegenüber Dritten haften alle Gesellschafterinnen solidarisch.
Vertragliche Beziehungen zur Erfüllung von Gemeindeaufgaben*											
Kindertagesstätte (Kinderhaus Langnau), Vertrag	Familienergänzende Kinderbetreuung				Sitzgemeinde und Anschlussgemeinden				HRM2	Anteil nicht zum Lastenausgleich zugelassenen 20 % (5451.3632.01)	Die nicht zum Lastenausgleich zugelassenen 20 % werden proportional nach Belegungsplätzen auf die Gemeinden verteilt
Tagesfamilien Region Langnau, Vertrag	Betreuung von Kindern durch Tagesfamilien				Sitzgemeinde Langnau und Anschlussgemeinden				HRM2	Anteil nicht zum Lastenausgleich zugelassenen 20 % (5451.3632.01)	Die nicht zum Lastenausgleich zugelassenen 20 % werden proportional nach Betreuungsstunden auf die Gemeinden verteilt
Regionaler Sozialdienst Oberes Emmental, Langnau i. E., Vertrag	Führen des regionalen Sozialdienstes				Sitzgemeinde Langnau und Anschlussgemeinden Eggwil, Lauperswil, Röthenbach, Rüderswil, Schangnau, Signau, Trub und Trubschachen				HRM2	Betriebsbeitrag der nicht lastenausgleichsberechtigten Kosten (5796.3632.01)	Nach Verursacherprinzip (Fall) bzw. zu gleichen Teilen. Risiko eines Malus
Tierkörpersammelstelle/Kadaversammelstelle Linden					Sitzgemeinde Linden und Anschlussgemeinden Bleiken, Buchholterberg, Röthenbach und Wachselhorn				HRM2	Betriebsbeitrag im Verhältnis der eingelieferten und gewogenen Tierkadaver. (7301.3632.01)	
Oberstufenzentrum Unterlangenegg	Der Gemeindeverband Oberstufenzentrum Unterlangenegg führt die Klassen der Sekundarstufe I				Gemeindeverband Oberstufenzentrum Unterlangenegg und Einwohnergemeinde Röthenbach (ist nicht Verbandsmitglied)					Schulgelder (Gehaltskostenbeitrag und Betriebskostenbeitrag) je Schüler (2130.3632.01)	

ZSO Region Langnau	Anschluss an Sitzgemeinde für Zivilschutzbelange gemäss Vertrag vom 22.12.2003				Sitzgemeinde Langnau und Anschlussgemeinden Eggwil, Lauperswil, Röthenbach, Rüderswil, Schangnau, Signau, Trub und Trubschachen					Betriebskostenbeiträge nach Einwohnerzahlen (1620.3632.01)	
AHV-Zweigstelle Eggwil, Röthenbach, Schangnau	gemeinsame Führung der AHV-Zweigstellen				Gemeinden Eggwil, Röthenbach und Schangnau			GR	HRM2	individuelle Fixkosten trägt jede Gemeinde für sich. Verwaltungskostenanteil wird aufgeteilt im Verhältnis: Eggwil 55 % Röthenbach 25 % Schangnau 20 % (5310.4611.01)	Die Haftung der Vertragsgemeinden richtet sich nach Artikel 20, Absatz 3 des Einführungsgesetzes zum Bundesgesetz über die Alters- und Hinterlassenenversicherung (EG AHVG; BSG 841.11)
Musikschule Oberemmental	Betrieb einer Musikschule				Einzelmitglieder, Kollektivmitglieder (Einwohner-, Bürger- und Kirchgemeinden, Vereine und weitere juristische Personen) Aktionäre der BKW Energie AG			Mitgliedschaft, GR	OR	Schuldener gemäss Leistungsvertrag (2140.3636.01)	Haftung Vereinsvermögen
BKW Energie AG, Aktiengesellschaft	Versorgung der Stromkunden sowie den Bau, Betrieb, Erweiterung, Erneuerung und Instandhaltung des Elektrizitätsverteilnetzes auf dem Gebiet der Gemeinde Röthenbach								OR	Gemeindeentschädigungen gemäss Gemeindevertrag (Konto 8710.4120.01)	
Kehrichtregion Rechtes Zulgegebiet (Vertragslösung)	Organisation der regionalen Kehrichtabfuhr in den Gemeinden Buchholterber, Eriz, Fahrni, Horrenbach, Oberlangenegg, Röthenbach, Unterlangenegg und Wachseidorn				Gemeinden Buchholterber, Eriz, Fahrni, Horrenbach, Oberlangenegg, Röthenbach, Unterlangenegg und Wachseidorn			Delegierter GR	HRM2	Betriebsbeiträge nach Einwohnerzahlen, Weiterleitung Erlös Containerplomben (Konto 7301.3602.01)	Für die Verbandsschulden haftet das Verbandsvermögen. Im Fall der Auflösung haften die Gemeinden nach den Vorschriften des Gemeindegesetzes

11.6 Gewährleistungsspiegel

Name, Sitz, Rechtsform	Eigentümer wesentliche Miteigentümer	Angaben zu den gesicherten Leistungen Art, Betrag, Verfall, Zinsangaben usw.)	Zahlungsströme im Berichtsjahr	Spezifische zusätzliche Angaben
Privatrechtliche Unternehmen (nach OR/ZGB)				
PK Previs, Bern, Stiftung	Versicherte	Nachschusspflicht bei Unterdeckung, Sanierungsmassnahmen je nach Deckungsgrad	Prämien	
Genossenschaft Ballsporthalle Oberemmental, Zollbrück, Gemeinde Rüderswil		Bürgschaft CHF 46'000.00 für Ballsporthalle (IHG-Darlehen)		Bürgschaft 20 Jahre während Laufzeit Darlehen
Musikschule Oberemmental, Langnau		Bürgschaft CHF 7'000.00 für Ausbau Unterrichtsräume (IHG-Darlehen)		Bürgschaft 20 Jahre während Laufzeit Darlehen
Öffentlich-rechtliche Unternehmen (nach Gemeindegesetz)				
keine				
Öffentlich-rechtliche Verträge				
keine				
Weitere Verpflichtungen (Altlasten, Leasing usw.)				
keine				

11.7 Anlagespiegel

	108 Finanzvermögen Sachanlagen				
	1080 Grundstücke unüberbaut	1084 Gebäude FV (entwidmet)	1086 Mobilien des FV	1087 Anlagen im Bau FV	1089 Übrige Sachanlagen FV
Alle Beträge in Fr.					
Anschaffungskosten					
Stand per 01.01.2016	2'601.00	302'540.00	0.00	0.00	0.00
Zuwachs / Zugänge	0.00	0.00	0.00	0.00	0.00
Abgänge / Korrekturen	0.00	0.00	0.00	0.00	0.00
Umgliederungen	0.00	0.00	0.00	0.00	0.00
Stand per 31.12.2016	2'601.00	302'540.00	0.00	0.00	0.00
Kumulierte ordentliche Wertberichtigungen					
Stand per 01.01.2016	0.00	0.00	0.00	0.00	0.00
Planmässige Abschreibungen	0.00	0.00	0.00	0.00	0.00
Ausserplanmässige Abschreibungen	0.00	0.00	0.00	0.00	0.00
Wertkorrekturen	0.00	0.00	0.00	0.00	0.00
Stand per 31.12.2016	0.00	0.00	0.00	0.00	0.00
Buchwert netto 31.12.2016	2'601.00	302'540.00	0.00	0.00	0.00
davon Anlagen in Leasing	0.00	0.00	0.00	0.00	0.00
Versicherungswerte	0.00	0.00	0.00	0.00	0.00

140 Sachanlagen Verwaltungsvermögen									
	1400	1401	1402	1403	1404	1405	1406	1407	1409
	Grundstücke unbebaut	Strassen/ Verkehrswege	Wasserbau	Tiefbauten übrige	Hochbauten	Waldungen/ Alpen	Mobilien	Anlagen im Bau	Übrige Sachanlagen* (ohne 14099)
Alle Beträge in Fr.									
Anschaffungskosten									
Stand per 01.01.2016	0.00	0.00	0.00	0.00	0.00	0.00	0.00	0.00	0.00
Zuwachs / Zugänge	0.00	0.00	0.00	0.00	0.00	0.00	0.00	1'106'757.85	0.00
Abgänge / Korrekturen	0.00	0.00	0.00	0.00	0.00	0.00	0.00	276'020.00-	0.00
Umgliederungen	0.00	135'473.35	0.00	0.00	166'743.75	0.00	0.00	302'217.10-	0.00
Stand per 31.12.2016	0.00	135'473.35	0.00	0.00	166'743.75	0.00	0.00	528'520.75	0.00
Kumulierte ordentliche Abschreibungen									
Stand per 01.01.2016	0.00	0.00	0.00	0.00	0.00	0.00	0.00	0.00	0.00
Planmässige Abschreibungen	0.00	3'386.85-	0.00	0.00	6'356.65-	0.00	0.00	0.00	0.00
Ausserplanmässige Abschreibungen	0.00	0.00	0.00	0.00	0.00	0.00	0.00	0.00	0.00
Wertkorrekturen	0.00	0.00	0.00	0.00	0.00	0.00	0.00	0.00	0.00
Stand per 31.12.2016	0.00	3'386.85-	0.00	0.00	6'356.65-	0.00	0.00	0.00	0.00
Buchwert netto 31.12.2016	0.00	132'086.50	0.00	0.00	160'387.10	0.00	0.00	528'520.75	0.00
davon Anlagen in Leasing	0.00	0.00	0.00	0.00	0.00	0.00	0.00	0.00	0.00
Versicherungswerte	0.00	0.00	0.00	0.00	0.00	0.00	0.00	0.00	0.00

* darin nicht enthalten ist das bestehende WV bei Einführung von HRM2:

14099.0 Allgemeiner Haushalt	2'051'649.19
14099.1 Wasserversorgung	0.00
14099.2 Abwasserentsorgung	0.00
Total	2'051'649.19

11.8 Kreditkontrolle

11.8.1 Verpflichtungskredite für Investitionen

Funktion	Kreditbeschluss		Kredit-	Objektbezeichnung	Kumulierte	Investitions-	Kumulierte	Kumulierte	Investitions-	Kumulierte	Saldo	Abrech-
	Datum	Organ	Fr.		Ausgaben	ausgaben	Ausgaben	Einnahmen	Einnahmen	Einnahmen	Fr.	Datum
					01.01.2016	2016	31.12.2016	01.01.2016	2016	31.12.2016		
	11.10.2010											
1500	10.01.2011	GR	40'000.00	Löschwasserei Fröschern	-		-			-	40'000.00	
6150	13.06.2003	GV	475'000.00	Weggenossenschaft Martinsegg (Beitrag)	443'843.95		443'843.95	-		-		
6150	20.04.2006	GR	32'400.00	Weggenossenschaft Martinsegg (Beitragsnachtrag)	-		-			-	175'213.50	
6150	09.06.2006	GV	78'320.00	Bühl-Grub, Strassenausbau	-		-			-		
6150	30.11.2008	GV	75'000.00	Weggenossenschaft Martinsegg (Beitragsnachtrag)	41'662.55		41'662.55	-		-		
	13.09.2010	GR										
	16.12.2013	GR										
6150	28.11.2014	GV	400'000.00	Hofzufahrt Gempel (Gemeindestrasse), Oberei	156'783.80	144'178.10	300'961.90	89'000.00	144'500.00	233'500.00	99'038.10	
0290	28.11.2014	GV	260'000.00	energietechnische Sanierung Gemeindehaus	227'338.60	32'828.40	260'167.00	9'800.00	1'520.00	11'320.00	-167.00	
				Projektierungskredit Belagessanierung Gauchern -								
6450	42.01.2015	GR	8'000.00	Buchenwald							8'000.00	
				Projektierungskredit Belagessanierung Dorf -								
6450	42.01.2015	GR	20'000.00	Chuderhüsi							20'000.00	
				Projektierungskredit Güterstrasse Niederei -								
6150	02.03.2015	GR	13'000.00	Rauchgrat	-		-			-	13'000.00	
	11.11.2013											
7201	05.06.2015	GV	430'000.00	ARA-Leitung Steinengraben	29'878.15	304'416.50	334'294.65	-	115'000.00	115'000.00	95'705.35	
	05.06.2015											
8791	27.11.2015	GV	214'000.00	Erweiterung Fernwärmeversorgung	2'077.75	142'999.65	145'077.40	-		-	68'922.60	
2170	05.06.2015	GV	80'000.00	Sanierung Schulküche	72'710.00		72'710.00	-		-	7'290.00	25.11.16
				Vorprojekt Hofzufahrt Heimenrütti (Weggen-								
6450	42.10.2015	GR	4'000.00	Lippenlehnhözli)							4'000.00	
6150	27.11.2015	GV	750'000.00	Sanierung Gemeindestrasse Dorf - Chuderhüsi	162.00	103'299.95	103'461.95	-		-	646'538.05	
				Sanierung Gemeindestrasse Gauchern -								
6150	27.11.2015	GV	160'000.00	Buchenwald	-	135'473.35	135'473.35	-		-	24'526.65	
	14.12.2015	GR		Projektierungskredit Verbindungsleitung								
7101	25.11.2016	GV	560'000.00	Trachselbach - Gauchern	-	35'541.70	35'541.70	-		-	524'458.30	
	18.01.2016			Unterhalt Abwasserleitungen Dorf +								
7201	25.04.2016	GR	71'500.00	Transportleitungen	-	30'253.55	30'253.55	-		-	41'246.45	
1610	15.02.2016	GR	80'000.00	Erneuerung Trefferanzeige Schützenhaus	-	82'163.90	82'163.90	-		-	-2'163.90	19.12.16
2170	18.01.2016	GR/fak.Ref.	155'000.00	Erweiterung Schulhaus mit Container	-	150'435.35	150'435.35	-	15'000.00	15'000.00	4'564.65	14.11.16
1500	08.08.2016	GR	60'000.00	Sanierung Feuerweiher Nägelisboden	-	47'620.65	47'620.65	-		-	12'379.35	
	12.10.2015	GR										
	19.09.2016	GR										
6150	25.11.2016	GV	500'000.00	Projektierung Hofzufahrt Heimenrütti	-	6'178.40	6'178.40	-		-	493'821.60	
6150	14.11.2016	GR	5'500.00	Projektierung PWI Schaffelen - Vorder Schallenberg	-	5'048.50	5'048.50	-		-	451.50	
10110.01	14.11.2016	GR/fak.Ref.	110'000.00	Hofzufahrt Schulheissenmatt	-		-	-		-	110'000.00	
6150	14.11.2016	GR	27'000.00	Trottoir Dorf - Salzhaus	-	4'178.70	4'178.70	-		-	22'821.30	

11.8.2 Nachkredite

Die Liste enthält Nachkredite ab Fr. 2'000.00

Konto	Bezeichnung	Budget	Rechnung	Überschreitung	Nachkredit			Datum	Begründung
					gebunden	Kompeten z GR	Kompeten z GV		
	Total	1'092'080.00	1'810'892.69	718'812.69	618'035.44	100'777.25	0.00		
012	Exekutive								
0120.3000.01	Entschädigungen Tag- und Sitzungsgelder	51'000.00	54'145.00	3'145.00		3'145.00		10.04.2017	Die Tag- und Sitzungsgelder des Gemeinderates sind höher ausgefallen
029	Verwaltungsliegenschaften								
0291.3144.01	Unterhalt Hochbauten	1'000.00	4'638.90	3'638.90		3'638.90		13.06.2016 10.04.2017	Nachkredit für Sanierung Schwelle Garage Gerber. Im Mehrzweckgebäude Hübeli ist der Unterhaltsbedarf allgemein höher ausgefallen als angenommen.
150	Feuerwehr								
1500.3510.01	Einlagen in Spezialfinanzierung gen EK	0.00	17'141.35	17'141.35	17'141.35			10.04.2017	Die SF Feuerwehr schliesst mit einem Ertragsüberschuss ab. Dieser ist vorschriftsgemäss dem Eigenkapital zugeführt worden.
161	Militärische Verteidigung								
1610.3660.60	Planmässige Abschreibung Investitionsbeiträge	0.00	4'108.20	4'108.20	4'108.20			10.04.2017	Die Abschreibungen des Investitionsbeitrages an die Schützengesellschaft sind in der Sachgruppe 3300 budgetiert worden.
162	Zivile Verteidigung								
1620.3632.01	Beitrag an ZSO Region Langnau	16'300.00	20'365.95	4'065.95	4'065.95			10.04.2017	Der Beitrag an die ZSO Langnau ist versehentlich zu tief budgetiert worden.

Konto	Bezeichnung	Budget	Rechnung	Überschreitung	Nachkredit			Datum	Begründung
					gebunden	Kompeten z GR	Kompeten z GV		
	Total	1'092'080.00	1'810'892.69	718'812.69	618'035.44	100'777.25	0.00		
1620.3637.01	Beiträge an private Haushalte	0.00	6'625.00	6'625.00	6'625.00			10.04.2017	Es wurden Schutzrauersatzbeiträge zurückerstattet. Dies in Folge eines nicht ausgeführten Bauprojektes.
211	Eingangsstufe								
2110.3611.01	Lastenausgleich Lehrergehälter	16'900.00	49'589.00	32'689.00	32'689.00			10.04.2017	Der Grund für die zu tiefen Akontozahlungen steht in erster Linie im Zusammenhang mit dem Wechsel vom Beitrags- zum Leistungsprimat (neues Pensionskassengesetz): Weiter haben im Schuljahr 2016/17 die relativ tiefen Schülerzahlen je Klasse einen deutlichen Anstieg des Gemeindeanteiles zur Folge.
212	Primarstufe								
2120.3611.01	Lastenausgleich Lehrergehälter	155'600.00	199'746.00	44'146.00	44'146.00			10.04.2017	dito
213	Oberstufe								
2130.3611.01	Lastenausgleich Lehrergehälter	7'500.00	49'776.50	42'276.50	42'276.50			10.04.2017	dito
214	Musikschulen								
2140.3636.01	Beitrag an Musikschulen	3'930.00	6'990.90	3'060.90	3'060.90			10.04.2017	mehr Schüler an der Musikschule Oberemmental
217	Schulliegenschaften								
2170.3144.01	Unterhalt Hochbauten	11'200.00	24'856.75	13'656.75		13'656.75		23.05.2016	Umnutzung Medienraum in Schulraum

Konto	Bezeichnung	Budget	Rechnung	Überschreitung	Nachkredit		Datum	Begründung
					gebunden	Kompeten z GR		
	Total	1'092'080.00	1'810'892.69	718'812.69	618'035.44	100'777.25	0.00	
291	Verwaltung							
2910.3099.01	übriger Personalaufwand	1'500.00	3'538.05	2'038.05		2'038.05	10.04.2017	Schulkommission lädt Schulbusfahrer/Innen und Helfer Mittagstisch zum Weihnachtessen ein.
329	Kultur							
3290.3636.02	Beiträge an Ortsvereine	3'400.00	13'600.00	10'200.00		10'200.00	07.03.2016 23.05.2016	Gemeindebeitrag an Musikhaus Röthenbach Gemeindebeitrag an Bernisch Kantonales Jodlerfest Steffisburg
332	Massenmedien							
3320.3900.01	Interne Verrechnung Druckkosten LOS Rötthelbach	0.00	3'080.00	3'080.00		3'080.00	10.04.2017	In Sachgruppe 3910 budgetiert
342	Freizeit							
3420.3143.01	Unterhalt Wanderwege	1'600.00	6'823.10	5'223.10		5'223.10	23.05.2016	Anschaffung von zwei Weidezaundurchgängen. Unwetter beschädigen Brücke bei Daniel Scheuner und div. Wanderwege (ZS-Einsatz)
531	Alters- und Hinterlassenen- versicherung AHV							
5310.3910.01	Interne Verrechnung Dienstleistungen	18'400.00	21'027.25	2'627.25		2'627.25		Interne Verrechnung neu an Hand der Arbeitsplatzbewertung
579	Sozialhilfe							
5799.3611.01	Lastenausgleich Sozialhilfe	592'900.00	622'201.75	29'301.75	29'301.75			Lastenausgleichszahlung fällt höher aus.

Konto	Bezeichnung	Budget	Rechnung	Überschreitung	Nachkredit			Datum	Begründung
					gebunden	Kompeten z GR	Kompeten z GV		
	Total	1'092'080.00	1'810'892.69	718'812.69	618'035.44	100'777.25	0.00		
615	Gemeindestrassen								
6150.3111.01	Anschaffung, Maschinen, Geräte Fahrzeuge	5'100.00	13'678.55	8'578.55		8'578.55		23.11.2015 18.01.2016 25.04.2016	Nachkredit für Geschwindigkeitsbegrenzung Chuderhüsi. Nachkredit für Fahrverbot Rüeggsegg. Nachkredit für Absperreffosten bei Turmzufahrt.
6150.3131.01	Planungen und Projektierungen Dritter	0.00	2'240.00	2'240.00		2'240.00		23.05.2016	Ausführungspläne Güterstrassen. Gesamtbauentscheid Salzsilo
6150.3141.01	Unterhalt Strassenbau inkl. Beleuchtung	63'500.00	70'221.45	6'721.45		6'721.45		15.02.2016	Nachkredit für Wasserrinnen Schmittenweg.
6150.3141.02	Unterhalt Unwetterschäden Oberei	0.00	64'681.10	64'681.10	64'681.10			29.08.2016	Nachkredit für Behebung von div. Unwetterschäden Oberei
6150.3636.01	Unterhaltsbeiträge Weggenossenschaften	2'100.00	6'277.00	4'177.00		4'177.00		10.04.2017	Entwässerungsleitung Güterstrasse Schaffelen- Schallenberg
710	Wasserversorgung								
7101.3143.01	Unterhalt Pumpwerk, Reservoirs Quellen	2'000.00	12'963.30	10'963.30		10'963.30		19.09.2016	Nachkreditbeschluss für Transportleitung Wasser Martinsegg- Martinseggknobel
720	Abwasserentsorgung								
7201.3510.50	Einlage in Werterhalt aus Anschlussgebühren	15'000.00	38'373.00	23'373.00	23'373.00			10.04.2017	gesetzlich vorgeschriebene Einlage der Anschlussgebühren in den Werterhalt
7201.3636.01	Gebühren Abwasserentsorgung Drittgemeinden	1'100.00	8'052.50	6'952.50	6'952.50			10.04.2017	Weiterleitung Anschlussgebühren Fischbachboden an EWG Eggwil nicht budgetiert

Konto	Bezeichnung	Budget	Rechnung	Überschreitung	Nachkredit			Datum	Begründung
					gebunden	Kompeten z GR	Kompeten z GV		
	Total	1'092'080.00	1'810'892.69	718'812.69	618'035.44	100'777.25	0.00		
7201.3637.01	Beiträge an private Abwasserleitungen	0.00	8'977.70	8'977.70	8'977.70			10.04.2017	Diese waren in der Investitionsrechnung budgetiert
730	Abfall								
7301.9010.01	Abschluss SF im EK, Ertragsüberschuss	25'260.00	35'215.29	9'955.29	9'955.29			10.04.2017	gesetzlich vorgeschriebene Einlage des Ertragsüberschusses in das Eigenkapital
771	Friedhof und Bestattung								
7710.3130.01	Dienstleistungen Dritter	10'600.00	13'380.60	2'780.60	2'780.60			10.04.2017	überdurchschnittliche Anzahl von Todesfällen
820	Forstwirtschaft								
8200.3130.01	Dienstleistungen Dritter	0.00	9'432.10	9'432.10		9'432.10		10.04.2017	div. Holzarbeiten waren nicht geplant und somit auch nicht budgetiert.
879	Energie								
8791.3101.01	Betriebs-, Verbrauchsmaterial Wärmeeinkauf	0.00	53'551.50	53'551.50	53'551.50			10.04.2017	budgetiert in Sachgruppe 3120
8791.3300.99	Planmässige Abschreibungen Sachanlagen (bish. VV)	0.00	8'857.60	8'857.60	8'857.60				budgetiert in Sachgruppe 3300.30
8791.9010.01	Abschluss SF im EK, Ertragsüberschuss	5'550.00	15'339.55	9'789.55	9'789.55			10.04.2017	gesetzlich vorgeschriebene Einlage des Ertragsüberschusses in das Eigenkapital
910	Steuern								
9100.3181.01	Forderungsverluste allgemeine Gemeindesteuern	17'100.00	21'560.90	4'460.90	4'460.90			10.04.2017	Forderungsverluste fallen höher aus als erwartet.
963	Liegenschaften des Finanzvermögens								
9630.3430.01	Baulicher Unterhalt Liegenschaften FV	1'500.00	16'555.80	15'055.80		15'055.80		19.09.2016	Nachkredit für Hartbelag Zufahrt Lehrenwohnhaus
9630.3893.01	Einlagen in Vorfinanzierung Werterhalt	0.00	7'400.00	7'400.00	7'400.00			10.04.2017	Einlage in Sachgruppe 3510 budgetiert.

Konto	Bezeichnung	Budget	Rechnung	Überschreitung	Nachkredit			Datum	Begründung
					gebunden	Kompeten z GR	Kompeten z GV		
	Total	1'092'080.00	1'810'892.69	718'812.69	618'035.44	100'777.25	0.00		
969	Finanzvermögen								
9690.3440.01	Wertberichtigungen Finanzanlagen FV	0.00	2'008.60	2'008.60	2'008.60			10.04.2017	gesetzlich vorgeschriebene Wertberichtigung der Valiant-Aktien
990	Nicht aufgeteilte Posten								
9900.3894.01	einlage in finanzpol. Reserve zusätzliche Abschreibungen	62'040.00	293'872.45	231'832.45	231'832.45			10.04.2017	gesetzlich vorgeschriebene Einlage der zusätzlichen Abschreibungen in die finanzpolitischen Reserven

11.9 Weitere massgebende Angaben

Wiederbeschaffungswert, Werterhaltungskosten und Einlage in die Spezialfinanzierung Werterhalt für Wasserversorgungsanlagen ¹

Rechnungsjahr: 2015

Wasserversorgung: Röthenbach im Emmental Kontaktperson: Christian Bichsel, Finanzverwalter Telefon: 034 491 10 26

Datengrundlagen Geschätzt
 GWP
 Anlagenbuchhaltung

	① Wieder- beschaffungswert brutto in Fr.	② Beiträge Dritter ² in Fr.	③ Wieder- beschaffungswert netto in Fr. (① - ②)	④ Nutzungsdauer in Jahren	⑤ Erneuerungsrate in % (100/④)	⑥ Warterhaltungskosten in Fr./Jahr (③*⑤)
Anlageteile						
1. Wasserfassungen	1'650'000	825'000	825'000	50	2.00%	16'500
2. Aufbereitungsanlagen			-	33	3.00%	-
3. Pumpwerke, Druckreduzier- und Messschächte			-	50	2.00%	-
4. Leitungen und Hydranten	7'716'000	995'000	6'721'000	80	1.25%	84'013
5. Reservoir	1'350'000	675'000	675'000	66	1.50%	10'125
6. Mess-, Steuerungs-, Fernwirkanlagen	311'000	155'500	155'500	20	5.00%	7'775
7. Einkaufssummen an andere Wasserversorgungen ³			-	33	3.00%	-
Total 1 - 7	11'027'000	2'650'500	8'376'500			118'413

⑦ Bestand Verwaltungsvermögen in Franken oder	35'542	in Prozent von ③: (100*⑦/③)	0%
⑧ Bestand Spezialfinanzierung Werterhalt in Franken	230'689	in Prozent von ③: (100*⑧/③)	3%

4 ↓

Bemerkungen:

⑨ Gewählter Einlagesatz in Prozent ⁵	60%
⑩ Einlage in SF Werterhalt in Franken (⑥ x ⑨)	71'048
⑪ Anzahl Einwohner im Versorgungsgebiet	1'000
⑫ Einlage pro Einwohner in Franken (⑩ / ⑪)	71

Datum: 31.12.2016 Unterschrift: 

¹ Dieses Blatt ist Bestandteil der Jahresrechnung
² Zu erwartende Beiträge aus dem kantonalen Trinkwasserfonds und von der Gebäudeversicherung abziehen (beim WEA erfragen).
³ Nur einmalige Einkaufssummen/Investitionsanteile für eine Lieferung auf begrenzte Zeit einsetzen.
⁴ Ermittlung des Einlageprozentsatzes gemäss Kapitel 6.1. der WEA-Broschüre "Finanzierung der Wasserversorgung" (2004).
⁵ Die Einlage in die Spezialfinanzierung muss mindestens 60% betragen, solange Verwaltungsvermögen besteht oder der Bestand der SF Werterhalt nicht mehr 25% des Wiederbeschaffungswertes beträgt.

Wiederbeschaffungswert, Werterhaltungskosten und Einlage in die Spezialfinanzierung Werterhalt für die kommunalen Abwasseranlagen und gegebenenfalls den Gemeindeanteil an den regionalen Anlagen ¹

Rechnungsjahr: Gemeinde: Kontaktperson: Telefon:
E-Mail: Aktualisierungsjahr: Datengrundlagen AWA
Gemeinde Anlagenbuchhaltung Datengrundlagen AWA
Verband Anlagenbuchhaltung

	① Wieder- beschaffungswert in Fr.	② Nutzungsdauer in Jahren	③ Erneuerungsrate in % (100/②)	④ Werterhaltungskoste n in Fr./a (①*③)	⑤ Einlage- satz ² %	⑥ Einlage in die Spezialfinanzierung in Fr./a (④*⑤)
1. Gemeindeanlagen						
1.1 Kanalisationsen	9'012'000	80	1.25%	112'650	60%	67'590
1.2 Spezialbauwerke	130'000	50	2.00%	2'600	60%	1'560
1.3 Abwasserreinigungsanlagen	41'298	33	3.00%	1'239	60%	743
Total 1 (1.1 - 1.3) bzw. mittlerer Einlagesatz (Spalte ⑤)	9'183'298			116'489	60%	69'893

	①	②	③	④	⑤	⑥
2. Gemeindeanteil an regionalen Anlagen ³						
2.1 Kanalisationsen	1'259'288	80	1.25%	15'741	60%	9'445
2.2 Spezialbauwerke	29'682	50	2.00%	594	60%	356
2.3 Abwasserreinigungsanlagen	827'037	33	3.00%	24'811	60%	14'887
Total 2 (2.1 - 2.3) bzw. mittlerer Einlagesatz (Spalte ⑤)	2'116'007			41'146	60%	24'688
Total 1 + 2 bzw. mittlerer Einlagesatz (Spalte ⑤)	11'299'305			157'635	60%	94'581

⑦ Stand Verwaltungsvermögen	195'202	in Prozent von ①: (100*⑦/①)	1.7%	Höchstens Fr. 200 / EW ⁴
⑧ oder Stand Spezialfinanzierung Werterhalt	374'624	in Prozent von ①: (100*⑧/①)	3.3%	
				EW ⁵
				Fr./EW

Bemerkungen: Gemeindeanlagen: Grundlage GEP Röthenbach / VOKOS
Verbandsanlagen: Anlagenbuchhaltung ARA Mittleres EmmentalDatum: Unterschrift: ¹ Diese Blatt ist Bestandteil der Jahresrechnung. Eine Kopie senden Sie bitte an das AWA: ae_awa@bve.be.ch² Die Einlage in die Spezialfinanzierung muss mindestens 60% betragen, solange der Bestand der SF Werterhalt nicht mehr als 25% des Wiederbeschaffungswertes beträgt.³ Daten des Teils 2 nur dann angeben, wenn der Verband die Einlage in die Spezialfinanzierung nicht selber vornimmt. (Anteil gemäss Kostenverteiler Verband).⁴ Gemäss Artikel 32, Absatz 4 KGV ist die Einlage in die Spezialfinanzierung auf jährlich Fr. 200 (Gemeinde und Region) pro Einwohnerwert beschränkt.⁵ Einwohnerwert (EW): Gemäss Artikel 36g KGV.

Wiederbeschaffungswert, Werterhaltungskosten und Einlage in die Spezialfinanzierung Werterhalt des Wärmeverbundes Röthenbach i.E.

Reglement Spezialfinanzierung Fernwärme der Einwohnergemeinde Röthenbach i.E. vom 8. Februar 2007
 Bewilligung der Abschreibung nach Wiederbeschaffungswert des Amts für Gemeinden und Raumordnung vom 7. März 2007

RECHNUNGSJAHR 2016

Kontaktperson: Christian Bichsel, Finanzverwalter, Tel. 034 491 10 26

	Wiederbeschaffungswert brutto in Fr.	Beiträge Dritter (ohne Anschlussgebühren) in Fr.	Wiederbeschaffungswert netto in Fr.	Nutzungsdauer in Jahren	Erneuerungsrate in %	Walterhaltungskosten in Fr. je Jahr
Anlage Leitungsnetz	550'989	101'500	449'489	33 1/3	3.00	13'485

Bemerkungen:

Datum: 31. Dezember 2016

Unterschrift:



Bilanz

Gemeinde Röthenbach
Buchungsperiode 2016

Einwohnergemeinde		Anfangsbestand per 01.01.2016	Zuwachs	Veränderung Abgang	Endbestand per 31.12.2016
1	Aktiven	5'739'521.85	17'202'995.73	17'001'227.32	5'941'290.26
10	Finanzvermögen	3'457'389.76	16'002'847.08	16'485'367.72	2'974'869.12
100	Flüssige Mittel und kurzfristige Geldanlagen	2'159'185.66	8'905'893.33	9'376'128.62	1'688'950.37
1000	Kasse	6'990.25	55'351.30	56'539.10	5'802.45
10000	Kasse	6'490.25	55'351.30	56'539.10	5'302.45
10000.00	Kasse Finanzverwaltung	6'490.25	55'351.30	56'539.10	5'302.45
10002	Vorschüsse	500.00			500.00
10002.00	Vorschuss Schalterkasse Gemeindeschreiberei	500.00			500.00
1001	Post	478'676.22	1'166'933.40	1'391'256.87	254'352.75
10010	Post	478'676.22	1'166'933.40	1'391'256.87	254'352.75
10010.00	Postkonto IBAN CH78 0900 0000 3000 7289 8	478'676.22	1'166'933.40	1'391'256.87	254'352.75
1002	Bank	1'673'519.19	7'683'608.63	7'928'332.65	1'428'795.17
10020	Bank	1'673'519.19	7'683'608.63	7'928'332.65	1'428'795.17
10020.01	Raiffeisenbank Oberes Emmental IBAN CH64 8088 2000 0040 70901	1'647'896.74	5'482'197.93	6'727'538.00	402'556.67
10020.02	Valiant Bank, IBAN CH38 0630 0 020 0030 0090 8	24'995.15	1'115.30	167.35	25'943.10
10020.03	Berner Kantonalbank IBAN CH23 0079 0020 2535 3764 8	627.30		627.30	
10020.04	Raiffeisenbank Oberes Emmental SK CH49 8088 2000 0040 7097 7		2'200'295.40	1'200'000.00	1'000'295.40

Bilanz

Gemeinde Röthenbach
Buchungsperiode 2016

Einwohnergemeinde		Anfangsbestand per 01.01.2016	Zuwachs	Veränderung Abgang	Endbestand per 31.12.2016
101	Forderungen	935'758.15	7'091'633.75	7'064'203.55	963'188.35
1010	Forderungen aus Lieferungen u. Leistungen gegenüber Dritten	279'867.40	1'104'531.90	1'154'355.75	230'043.55
10100	Forderungen aus Lieferungen u. Leistungen gegenüber Dritten	279'867.40	1'104'531.90	1'154'355.75	230'043.55
10100.00	Verschiedene Debitoren	187'302.90	173'458.25	236'037.15	124'724.00
10100.01	Debitoren ESR (allg. Fakturen)		525'852.55	509'821.05	16'031.50
10100.02	Miet- und Nebenkostenguthaben	4'569.40-	54'205.15	52'593.00	2'957.25-
10100.04	Debitoren Wasserversorgung	97'232.60	75'405.45	143'818.45	28'819.60
10100.05	Debitoren Abwasserentsorgung		165'174.25	93'693.50	71'480.75
10100.06	Debitoren Abfallbeseitigung		100'122.40	95'581.75	4'540.65
10100.10	Debitorenteilzahlungen	98.70-	10'313.85	20'850.85	10'635.70-
10100.99	WB Ford./Lief. gegenüber Dritten			1'960.00	1'960.00-
1011	Kontokorrente mit Dritten	563.35	16'370.20	3'620.50	13'313.05
10110	Guthaben	563.35	16'370.20	3'620.50	13'313.05
10110.00	Guthaben Frankiermaschine	563.35	3'267.50	3'620.50	210.35
10110.01	Kontokorrent Schultheissenmatt Sanierung Hofzufahrt		13'102.70		13'102.70
1012	Steuerforderungen	432'492.90	5'482'920.90	5'466'823.00	448'590.80
10120	Forderungen allgemeine Gemeindesteuern	432'492.90	5'482'920.90	5'466'823.00	448'590.80
10120.00	Steuer Guthaben NESKO	521'428.85	2'758'396.35	2'752'944.40	526'880.80
10120.10	Girokonto Kanton	1'679.95-	2'715'631.55	2'713'878.60	73.00
10120.99	Wertberichtigung auf Steuerguthaben	87'256.00-	8'893.00		78'363.00-

Bilanz

Gemeinde Röthenbach
Buchungsperiode 2016

Einwohnergemeinde		Anfangsbestand per 01.01.2016	Zuwachs	Veränderung Abgang	Endbestand per 31.12.2016
1013	Anzahlungen an Dritte	127'530.00	394'470.00	315'900.00	206'100.00
10130	Anzahlungen an Dritte	127'530.00	394'470.00	315'900.00	206'100.00
10130.00	Betriebsvorschuss Gemeindeverb and RSD	127'530.00	333'270.00	315'900.00	144'900.00
10130.02	Betriebsvorschuss Sozialdienst Oberes Emmental		61'200.00		61'200.00
1014	Transferforderungen	98'800.00	30'520.00	89'000.00	40'320.00
10140	Transferforderungen	98'800.00	30'520.00	89'000.00	40'320.00
10140.01	Ausstehende Bundes- und Kantonssubventionen	98'800.00	30'520.00	89'000.00	40'320.00
1015	Interne Kontokorrente	4'598.50-	6'000.00	7'112.50	5'711.00-
10150	Interne Kontokorrente	4'598.50-	6'000.00	7'112.50	5'711.00-
10150.01	Girokonto Feuerwehr	4'598.50-	6'000.00	7'112.50	5'711.00-
1016	Vorschüsse für vorläufige Ver- waltungsausgaben		2'087.10	2'087.10	
10160	Vorschüsse für vorläufige Ver- waltungsausgaben		2'087.10	2'087.10	
10160.00	Diverse Vorschüsse		2'087.10	2'087.10	
1019	Übrige Forderungen	1'103.00	54'733.65	25'304.70	30'531.95
10190	Verrechnungssteuerguthaben	486.20	14'380.70	1'356.25	13'510.65
10190.00	Verrechnungssteuerguthaben	486.20	10'368.05	486.20	10'368.05
10190.01	Forderung Exmission		4'012.65	870.05	3'142.60
10192	MWST Vorsteuerguthaben	616.80	40'352.95	23'948.45	17'021.30
10192.20	Debitor Vorsteuern Abwasser		30'056.55	13'802.95	16'253.60
10192.30	Debitor Vorsteuern Abfall	616.80	10'296.40	10'145.50	767.70

Bilanz

Gemeinde Röthenbach
Buchungsperiode 2016

Einwohnergemeinde		Anfangsbestand per 01.01.2016	Zuwachs	Veränderung Abgang	Endbestand per 31.12.2016
104	Aktive Rechnungsabgrenzungen	43'026.95	5'320.00	43'026.95	5'320.00
1041	Sach- und übriger Betriebsaufwand	5'320.00	5'320.00	5'320.00	5'320.00
10410	Sach- und übriger Betriebsaufwand	5'320.00	5'320.00	5'320.00	5'320.00
10410.00	Rechnungsabgrenzung Sach- & übriger Betriebsaufwand (31)	5'320.00	5'320.00	5'320.00	5'320.00
1043	Transfers der Erfolgsrechnung	36'926.95		36'926.95	
10430.00	Rechnungsabgrenzung Transfers ER (36,37,46,47)	36'926.95		36'926.95	
1045	Übriger betrieblicher Ertrag	780.00		780.00	
10450	Rechnungsabgrenzung übriger betrieblicher Ertrag	780.00		780.00	
10450.00	Rechnungsabgrenzung übriger betrieblicher Ertrag	780.00		780.00	
107	Finanzanlagen	14'278.00		2'008.60	12'269.40
1070	Aktien und Anteilscheine	14'278.00		2'008.60	12'269.40
10700	Aktien und Anteilscheine	14'278.00		2'008.60	12'269.40
10700.00	Valiant Holding Luzern, 121 Namenaktie à nom. Fr. 0.50	14'278.00		2'008.60	12'269.40

Bilanz

Gemeinde Röthenbach
Buchungsperiode 2016

Einwohnergemeinde		Anfangsbestand per 01.01.2016	Zuwachs	Veränderung Abgang	Endbestand per 31.12.2016
108	Sachanlagen FV	305'141.00			305'141.00
1080	Grundstücke FV	2'601.00			2'601.00
10800	Grundstücke FV	2'601.00			2'601.00
10800.00	Oberei, Wiesland Moos, Parzelle 15 (AW: 0)	1.00			1.00
10800.01	Fürhüsli, Wiesland Parzelle 47 (AW: 460)	460.00			460.00
10800.02	Pfrundrain, Trachselbach Parzelle 836, (AW: 630)	630.00			630.00
10800.03	Pfarregg, Wiesland Buck-Cheer, Parzelle 837 (AW: 1510)	1'510.00			1'510.00
1084	Gebäude FV	302'540.00			302'540.00
10840	Gebäude Finanzvermögen	302'540.00			302'540.00
10840.00	Lehrerwohnhaus Egg, Gauchern Parzelle 923 (AW: 216'100)	302'540.00			302'540.00
14	Verwaltungsvermögen	2'282'132.09	1'200'148.65	515'859.60	2'966'421.14
140	Sachanlagen VV	2'277'637.09	1'117'984.75	511'751.40	2'883'870.44
1401	Strassen / Verkehrswege		135'473.35	3'386.85	132'086.50
14010	Allgemeiner Haushalt		135'473.35	3'386.85	132'086.50
14010.00	Gemeindestrassen allgemeiner Haushalt		135'473.35		135'473.35
14010.99	WB Gemeindestrassen allgemeiner Haushalt			3'386.85	3'386.85-

Bilanz

Gemeinde Röthenbach
Buchungsperiode 2016

Einwohnergemeinde		Anfangsbestand per 01.01.2016	Zuwachs	Veränderung Abgang	Endbestand per 31.12.2016
1404	Hochbauten		183'263.75	22'876.65	160'387.10
14040	Allgemeiner Haushalt		183'263.75	22'876.65	160'387.10
14040.00	Hochbauten allgemeiner Haushalt		183'263.75	16'520.00	166'743.75
14040.99	WB Hochbauten allgemeiner Haushalt			6'356.65	6'356.65-
1407	Anlagen im Bau VV		799'247.65	259'500.00	539'747.65
14070	Allgemeiner Haushalt		262'883.65	144'500.00	118'383.65
14070.00	Allgemeiner Haushalt Anlagen im Bau		262'883.65	144'500.00	118'383.65
14071	Wasserversorgung		35'541.70		35'541.70
14071.00	Tiefbauten Wasserversorgung Anlagen im Bau		35'541.70		35'541.70
14072	Abwasserentsorgung		310'202.00	115'000.00	195'202.00
14072.00	Tiefbauten Abwasserentsorgung Anlagen im Bau		310'202.00	115'000.00	195'202.00
14075	Fernwärmeversorgung		142'999.65		142'999.65
14075.00	Fernwärmeversorgung Anlage im Bau		142'999.65		142'999.65
14076	Feuerwehr		47'620.65		47'620.65
14076.00	Feuerwehr Anlagen im Bau		47'620.65		47'620.65
1409	Übrige Sachanlagen	2'277'637.09		225'987.90	2'051'649.19
14099	Sammelkonto bestehendes Verwaltungsvermögen	2'277'637.09		225'987.90	2'051'649.19
14099.00	Bestehendes VV allg. Haushalt	2'171'303.14			2'171'303.14
14099.50	Bestehendes VV Fernwärme	106'333.95			106'333.95

Bilanz

Gemeinde Röthenbach
Buchungsperiode 2016

Einwohnergemeinde		Anfangsbestand per 01.01.2016	Zuwachs	Veränderung Abgang	Endbestand per 31.12.2016
14099.93	Werberichtigung Fernwärme			8'857.60	8'857.60-
14099.99	Wertberichtigung allgemeiner H aushalt			217'130.30	217'130.30-
145	Beteiligungen, Grundkapitalien	4'495.00			4'495.00
1454	Beteiligungen an öffentlichen Unternehmungen	4'491.00			4'491.00
14540	Allgemeiner Haushalt	4'491.00			4'491.00
14540.00	Stammaktie der Bern-Lötschberg -Simplon-Bahn	1.00			1.00
14540.01	Namenaktien AVAG	4'490.00			4'490.00
1455	Beteiligungen an privaten Unternehmungen	4.00			4.00
14550	Allgemeiner Haushalt	4.00			4.00
14550.00	Namenaktien Akzent AG	4.00			4.00
146	Investitionsbeiträge		82'163.90	4'108.20	78'055.70
1466	Investitionsbeiträge private Unternehmen ohne Erwerbszweck		82'163.90	4'108.20	78'055.70
14660	Investitionsbeiträge private Unternehmen ohne Erwerbszweck		82'163.90	4'108.20	78'055.70
14660.01	Investitionsbeitrag Schützen Röthenbach		82'163.90		82'163.90
14660.99	WB Investitionsbeiträge priv. Unternehmen o. Erwerbszweck			4'108.20	4'108.20-

Bilanz

Gemeinde Röthenbach
Buchungsperiode 2016

Einwohnergemeinde		Anfangsbestand per 01.01.2016	Zuwachs	Veränderung Abgang	Endbestand per 31.12.2016
2	Passiven	5'739'521.85	11'255'962.17	11'054'193.76	5'941'290.26
20	Fremdkapital	3'004'101.08	10'707'879.53	10'948'866.85	2'763'113.76
200	Laufende Verbindlichkeiten	532'737.83	10'216'670.33	9'885'110.80	864'297.36
2000	Laufende Verbindlichkeiten aus Lieferungen und Leistungen von	351'828.58	9'517'523.13	9'196'895.55	672'456.16
20000	Kreditoren	353'579.03	9'377'224.43	9'056'763.90	674'039.56
20000.00	Kreditoren	350'049.13	4'776'272.08	4'458'700.00	667'621.21
20000.02	Durchlaufkonto Kreditoren		4'444'799.45	4'444'799.45	
20000.03	übrige, diverse Kreditoren	3'529.90	149'780.70	146'892.25	6'418.35
20000.04	Kreditor Haftpflichtversicherung		6'372.20	6'372.20	
20001	Kreditoren Sozial- und Personalversicherungen	1'750.45-	140'298.70	140'131.65	1'583.40-
20001.00	Kreditor AHV-IV-EO-ALV		67'481.45	67'481.45	
20001.01	Kreditor UVG-KTG	1'750.45-	10'605.65	10'438.60	1'583.40-
20001.02	Kreditor Pensionskasse		47'691.60	47'691.60	
20001.03	Kreditor Kinderzulagen		14'520.00	14'520.00	
2001	Kontokorrente mit Dritten		65'231.65	65'231.65	
20011	Kontokorrente mit anderen Gemeinden und Gemeindeverbänden		65'231.65	65'231.65	
20011.00	Kontokorrent Schwellegemeinde		65'231.65	65'231.65	
2002	Steuern		23'073.15	23'073.15	
20022	Steuerschulden MWST		23'073.15	23'073.15	
20022.20	Kreditor Umsatzsteuern MWST Abwasser		13'765.45	13'765.45	

Bilanz

Gemeinde Röthenbach
Buchungsperiode 2016

Einwohnergemeinde		Anfangsbestand per 01.01.2016	Zuwachs	Veränderung Abgang	Endbestand per 31.12.2016
20022.30	Kreditor Umsatzsteuern MWST Abfall		9'307.70	9'307.70	
2004	Transfer-Verbindlichkeiten	54'293.65	33'733.40	17'467.45	70'559.60
20040	Transfer-Verbindlichkeiten	54'293.65	33'733.40	17'467.45	70'559.60
20040.00	ARA Mittleres Emmental, Wert- erhalt ARA	53'930.50	24'732.05	8'553.40	70'109.15
20040.01	ARA Mittleres Emmental, Wert- erhalt Regenbecken	363.15	91.35	4.05	450.45
20040.02	Elementarschadenzahlungen		8'910.00	8'910.00	
2005	Interne Kontokorrente	53'208.05	575'436.35	578'520.50	50'123.90
20053	Abrechnungskonten Löhne	53'208.05	575'436.35	578'520.50	50'123.90
20053.00	Kreditoren Personal	53'208.05	575'436.35	578'520.50	50'123.90
2006	Depotgelder und Kautionen	73'407.55	1'672.65	3'922.50	71'157.70
20060	Grabfonds	73'407.55	1'672.65	3'922.50	71'157.70
20060.00	Sammelkonto aufgelöste Grabfon- ds für ungedeckten Grabunterha	6'245.65	31.25	267.80	6'009.10
20060.01	Ellenberger Ernst (+1979) und Ellenberger Emma (+1999) D	2'331.15	11.65	148.20	2'194.60
20060.02	Müller Johann (+1998) D	2'904.30	14.50	142.25	2'776.55
20060.03	Müller Anna (+1999) D	2'860.50	14.30	135.65	2'739.15
20060.04	Pfarrer R.C. Müller (+1987) W	4'103.35	20.50	86.50	4'037.35
20060.05	Stucki Fritz (+1979) und Stuck- i Emma (+1989) W	868.40	4.35	133.90	738.85
20060.06	Pfäffli Otto (+1990) und Pfäff- li Margaretha (+2001) W	808.05	4.05	133.90	678.20
20060.07	Müller Bertha (+2002) D	2'956.90	14.80	148.65	2'823.05
20060.08	Jutzi Paul (+1997) D	1'968.55	9.85	147.90	1'830.50
20060.09	Scheuner Adolf E. (+1993) und Scheuner Fritz (+1987) D	1'228.60	6.15	295.80	938.95
20060.10	Scheuner Karl (+2003) D	2'178.90	10.90	148.65	2'041.15
20060.11	Kaufmann Wilhelm (+2004) W	2'655.65	13.30	133.90	2'535.05

Bilanz

Gemeinde Röthenbach
Buchungsperiode 2016

Einwohnergemeinde		Anfangsbestand per 01.01.2016	Zuwachs	Veränderung Abgang	Endbestand per 31.12.2016
20060.12	Aeschlimann-Maibach Christian (1911-2005) D	2'047.65	10.25	149.25	1'908.65
20060.13	Gehrig Bertha (+2003), W	1'877.15	9.40	133.90	1'752.65
20060.14	Scheuner-Schenk Anna Hedwig + 2005) D	2'426.80	12.15	147.65	2'291.30
20060.15	Müller Christian (+2005) D	2'672.55	13.35	149.25	2'536.65
20060.16	Aeschlimann-Maibach Gertrud 1923-2006) D	2'629.15	13.15	150.15	2'492.15
20060.17	Hauser-Trüsssel Katharina 1957-2010) D	3'488.20	17.45	147.90	3'357.75
20060.18	Stucki Rudolf (1935-2016) D	4'246.00	21.25		4'267.25
20060.19	Stucki-Hofer Gertrud (1936-)	4'246.00	21.25		4'267.25
20060.20	Berger Hans (1923-2010) D	3'376.80	16.90	148.20	3'245.50
20060.21	Zürcher Adelheid (1928-2010) D	3'755.30	18.80		3'774.10
20060.22	Scheuner Ernst (1941 - 2013 D)	3'419.60	17.10	139.05	3'297.65
20060.23	Fankhauser Hanna (1926-2014) D Fankhauser Daniel (1922-1993)D	4'297.25	21.50	439.90	3'878.85
20060.24	Hauser-Trüssel Fritz (1942-2015) D	3'815.10	19.10	291.85	3'542.35
20060.25	Aeschbacher Hanna Klara (1926-1995)D		1'305.40	102.30	1'203.10
204	Passive Rechnungsabgrenzung	486'691.75	480'857.00	486'691.75	480'857.00
2043	Transfers der Erfolgsrechnung	485'548.00	480'857.00	485'548.00	480'857.00
20430.00	Rechnungsabgrenzung Transfers ER (36,37,46,47)	485'548.00	480'857.00	485'548.00	480'857.00
2044	Finanzaufwand / Finanzertrag	1'143.75		1'143.75	
20440	Rechnungsabgrenzung Finanz- aufwand/Finanzertrag	1'143.75		1'143.75	
20440.00	Rechnungsabgrenzung Finanz- aufwand/Finanzertrag (34+44)	1'143.75		1'143.75	

Bilanz

Gemeinde Röthenbach
Buchungsperiode 2016

Einwohnergemeinde		Anfangsbestand per 01.01.2016	Zuwachs	Veränderung Abgang	Endbestand per 31.12.2016
206	Langfristige Finanzverbindlichkeiten	1'252'100.00		544'600.00	707'500.00
2064	Darlehen, Schuldscheine	1'252'100.00		544'600.00	707'500.00
20640	Darlehen	1'000'000.00		500'000.00	500'000.00
20640.00	Raiffeisenbank Oberemmental Darlehen bis 30.06.2019, 2.96%	500'000.00			500'000.00
20640.01	Postfinance Darlehen bis 27.06 bis 27.06.2016, 0.45 %	500'000.00		500'000.00	
20645	IH-Darlehen	252'100.00		44'600.00	207'500.00
20645.00	IH-Darlehen 021.03.027 Schulhaus Oberei	23'000.00		2'700.00	20'300.00
20645.01	IH-Darlehen 021.03.027 Schulhaus Oberei	118'000.00		13'200.00	104'800.00
20645.02	IH-Darlehen 021.02.004/5 Sanierung Altes Schulhaus	75'100.00		10'700.00	64'400.00
20645.03	IH-Darlehen 021.03.018/4 Schulhaus Gauchern	36'000.00		18'000.00	18'000.00
209	Verbindlichkeiten gegenüber Spezialfinanzierungen und Fonds	732'571.50	10'352.20	32'464.30	710'459.40
2091	Verbindlichkeiten gegenüber Fonds im FK	52'088.00		6'625.00	45'463.00
20910	Schutzrauersatzabgaben	52'088.00		6'625.00	45'463.00
20910.00	Schutzrauersatzabgaben	52'088.00		6'625.00	45'463.00
2092	Verbindlichkeiten gegenüber Legaten und Stiftungen	680'483.50	10'352.20	25'839.30	664'996.40
20920	Verbindlichkeiten gegenüber Legaten und Stiftungen	680'483.50	10'352.20	25'839.30	664'996.40
20920.00	Stiftung Turm	33'875.60	4'869.20	7'239.45	31'505.35

Bilanz

Gemeinde Röthenbach
Buchungsperiode 2016

Einwohnergemeinde		Anfangsbestand per 01.01.2016	Zuwachs	Veränderung Abgang	Endbestand per 31.12.2016
20920.01	Legat Tschanz-Dornig Hans	563'454.15	5'067.25	6'600.00	561'921.40
20920.02	Legat Baudere Roger Friedhoffo nds (nur Erträge verwendbar)	10'000.00	50.00	50.00	10'000.00
20920.03	Legat Aegerter Lina	55'843.75	279.20	5'434.30	50'688.65
20920.04	Legate Schulbezirk Oberei (nur Erträge verwendbar)	7'666.75	38.35		7'705.10
20920.05	Fonds Gemeindeentwicklung	9'643.25	48.20	6'515.55	3'175.90
29	Eigenkapital	2'735'420.77	548'082.64	105'326.91	3'178'176.50
290	Verpflichtungen (+) bzw. Vorsc hüsse (-) gegenüber Spezialfin	859'400.63	67'696.19	80'273.51	846'823.31
2900	Spezialfinanzierungen im EK	859'400.63	67'696.19	80'273.51	846'823.31
29000.00	Feuerwehr Rechnungsausgleich einseitige Spezialfinanzierung		17'141.35		17'141.35
29001	Spezialfinanzierung Wasservers orgung	391'070.90		37'557.16	353'513.74
29001.00	Wasserversorgung Rechnungsaus gleich	391'070.90		37'557.16	353'513.74
29002	Spezialfinanzierung Abwasserer tsorgung	228'433.58		42'716.35	185'717.23
29002.00	Abwasserentsorgung Rechnungsaus sgleich	228'433.58		42'716.35	185'717.23
29003	Spezialfinanzierung Abfall	191'393.10	35'215.29		226'608.39
29003.00	Abfallbeseitigung Rechnungsaus gleich	191'393.10	35'215.29		226'608.39
29005	Spezialfinanzierung Fernwärme	8'843.65	15'339.55		24'183.20
29005.00	Fernwärme, Rechnungsausgleich	8'843.65	15'339.55		24'183.20
29007	Spezialfinanzierung Forst	39'659.40			39'659.40
29007.00	Forstreserve	39'659.40			39'659.40

Bilanz

Gemeinde Röthenbach
Buchungsperiode 2016

Einwohnergemeinde		Anfangsbestand per 01.01.2016	Zuwachs	Veränderung Abgang	Endbestand per 31.12.2016
293	Vorfinanzierungen	453'903.90	186'514.00	25'053.40	615'364.50
2930	Vorfinanzierungen	453'903.90	186'514.00	25'053.40	615'364.50
29301	Wasserversorgung Werterhalt	159'640.85	71'048.00		230'688.85
29301.00	Wasserversorgung Werterhalt	159'640.85	71'048.00		230'688.85
29302	Abwasserentsorgung Werterhalt	280'043.00	94'581.00		374'624.00
29302.00	Abwasserentsorgung Werterhalt	280'043.00	94'581.00		374'624.00
29305	Fernwärmeversorgung Werterhalt		13'485.00	8'857.60	4'627.40
29305.00	Fernwärmeversorgung Werterhalt		13'485.00	8'857.60	4'627.40
29306	Liegenschaften Finanzvermögen	14'220.05	7'400.00	16'195.80	5'424.25
29306.00	Liegenschaften Finanzvermögen Werterhalt	14'220.05	7'400.00	16'195.80	5'424.25
294	Reserven		293'872.45		293'872.45
2940	Finanzpolitische Reserven		293'872.45		293'872.45
29400	Zusätzliche Abschreibungen		293'872.45		293'872.45
29400.00	Zusätzliche Abschreibungen		293'872.45		293'872.45
296	Neubewertungsreserve Finanzvermögen	189'904.00			189'904.00
2960	Neubewertungsreserve Finanzvermögen	189'904.00			189'904.00
29600	Neubewertungsreserve Finanzvermögen	189'904.00			189'904.00
29600.00	Neubewertungsreserve Finanzvermögen	189'904.00			189'904.00

Bilanz

Gemeinde Röthenbach
Buchungsperiode 2016

Einwohnergemeinde		Anfangsbestand per 01.01.2016	Zuwachs	Veränderung	Abgang	Endbestand per 31.12.2016
299	Bilanzüberschuss/-fehlbetrag	1'232'212.24				1'232'212.24
2999	Kumulierte Ergebnisse der Vorjahre	1'232'212.24				1'232'212.24
29990.00	Kumulierte Ergebnisse der Vorjahre	1'232'212.24				1'232'212.24

Erfolgsrechnung

Gemeinde Röthenbach
Buchungsperiode 2016

Einwohnergemeinde	Funktionale Gliederung	Rechnung 2016		Budget 2016		Rechnung 2015	
		Aufwand	Ertrag	Aufwand	Ertrag	Aufwand	Ertrag
0	Allgemeine Verwaltung	572'535.77	106'100.90	594'900	100'170		
01	Legislativ und Exekutive	81'656.65	100.00	77'870			
011	Legislative	14'824.80	100.00	13'320			
0110	Legislative	14'824.80	100.00	13'320			
3000.01	Entschädigungen Tag- und Sitzungsgelder	1'000.00		800		0.00	
3100.01	Stimm- und Wahlmaterial	1'370.00		1'500		0.00	
3102.01	Drucksachen, Publikationen	1'812.40		2'000		0.00	
3130.01	Porti, Dienstleistungen Dritter	5'571.80		4'400		0.00	
3132.01	Honorare Rechnungsprüfung	5'070.60		4'500		0.00	
3170.01	Verpflegung Stimm- und Wahlausschuss	0.00		120		0.00	
4270.01	Bussen		100.00		0		0.00
012	Exekutive	66'831.85		64'550			
0120	Exekutive	66'831.85		64'550			
3000.01	Entschädigungen Tag- und Sitzungsgelder	54'145.00		51'000		0.00	
3050.01	AG-Beiträge AHV, IV, EO, ALV, Verwaltungskosten	1'230.05		1'100		0.00	
3053.01	AG-Beiträge an Unfallversicherungen	32.70		40		0.00	
3054.01	AG-Beiträge an Familienausgleichskasse	345.60		310		0.00	
3090.01	Aus- und Weiterbildung	0.00		1'000		0.00	
3099.01	übriger Personalaufwand	1'776.90		2'900		0.00	
3130.01	Dienstleistungen Dritter	1'899.50		1'500		0.00	
3132.01	Honorare, Klausurtagung	3'111.05		3'000		0.00	
3170.01	Reisekosten und Spesen	3'426.15		2'700		0.00	

Erfolgsrechnung

Gemeinde Röthenbach
Buchungsperiode 2016

Einwohnergemeinde Funktionale Gliederung	Rechnung 2016		Budget 2016		Rechnung 2015	
	Aufwand	Ertrag	Aufwand	Ertrag	Aufwand	Ertrag
3199.01 übriger Betriebsaufwand Gemeinderatskredit	864.90		1'000		0.00	
02 Allgemeine Dienste	490'879.12	106'000.90	517'030	100'170		
022 Allgemeine Dienste	369'919.72	51'367.10	384'920	42'330		
0220 Allgemeine Dienste	369'919.72	51'367.10	384'920	42'330		
3010.01 Löhne Verwaltungspersonal	245'006.70		249'250		0.00	
3010.09 Taggelder Krankenversicherung (Aufwandminderung)	5'722.55-		7'020-		0.00	
3040.01 Kinder- und Ausbildungszulagen	3'764.00		4'400		0.00	
3050.01 AG-Beiträge AHV, IV, EO, ALV, Verwaltungskosten	15'463.95		16'040		0.00	
3052.01 AG-Beiträge an Pensionskassen	15'991.20		15'600		0.00	
3053.01 AG-Beiträge an Unfall- versicherungen	2'449.15		2'470		0.00	
3054.01 AG-Beiträge an Familien- ausgleichskasse	4'340.40		4'490		0.00	
3055.01 AG-Beiträge an Krankentaggeld- versicherungen	636.30		1'220		0.00	
3090.01 Aus- und Weiterbildung des Personals	2'060.00		1'400		0.00	
3091.01 Stelleninserate, Personal- werbung	0.00		100		0.00	
3099.01 übriger Personalaufwand	0.00		1'100		0.00	
3100.01 Büromaterial	3'063.55		2'700		0.00	
3102.01 Drucksachen, Publikationen	1'121.35		1'500		0.00	
3103.01 Fachliteratur, Zeitschriften	78.00		80		0.00	
3110.01 Anschaffung Büromöbel, Geräte	1'814.60		2'000		0.00	
3113.01 Anschaffung Hardware	1'246.30		0		0.00	
3118.01 Anschaffung Software, Lizenzen	0.00		6'700		0.00	
3130.01 Telefon, Porti, Post- und Bankgebühren	7'604.97		8'600		0.00	
3132.01 Honorare externe Berater, Gutachter, Fachexperten etc.	1'684.80		0		0.00	

Erfolgsrechnung

Gemeinde Röthenbach
Buchungsperiode 2016

Einwohnergemeinde Funktionale Gliederung	Rechnung 2016		Budget 2016		Rechnung 2015	
	Aufwand	Ertrag	Aufwand	Ertrag	Aufwand	Ertrag
3134.01 Sach- und Haftpflicht- versicherungen	3'650.30		1'980		0.00	
3150.01 Unterhalt Büromobiliar, Geräte	1'151.70		1'260		0.00	
3153.01 Unterhalt Informatik Hardware	17'577.00		17'580		0.00	
3158.01 Unterhalt Informatik Software	16'065.20		19'660		0.00	
3161.01 Miete Fotokopierapparat	7'491.15		5'880		0.00	
3170.01 Reisekosten und Spesen	337.60		500		0.00	
3611.01 Entschädigungen an Kanton (Servicegebühren)	20'898.05		25'270		0.00	
3636.01 Mitgliedschafts- und Jahresbeiträge	2'146.00		2'160		0.00	
4250.01 Verkaufserlöse		1'243.80		100		0.00
4260.01 Rückerstattungen Dritter		2'026.10		700		0.00
4611.01 Entschädigung Registerführung Kirchensteuern		1'342.00		1'350		0.00
4612.01 Entschädigungen Aufwand Spezialfinanzierungen		22'147.95		19'520		0.00
4900.01 Interne Verrechnung Material- und Warenbezüge		3'580.00		500		0.00
4910.01 Interne Verrechnung Dienst- leistungen		21'027.25		20'160		0.00
029 Verwaltungsliegenschaften	120'959.40	54'633.80	132'110	57'840		
0290 Verwaltungsliegenschaften	13'385.00	600.00	18'380	600		
3010.01 Löhne Reinigungspersonal	4'567.25		5'550		0.00	
3050.01 AG-Beiträge AHV, IV, EO, ALV, Verwaltungskosten	297.20		360		0.00	
3053.01 AG-Beiträge an Unfall- versicherungen	17.10		20		0.00	
3054.01 AG-Beiträge an Familien- ausgleichskasse	83.50		100		0.00	
3101.01 Reinigungs- und Verbrauchs- material	294.45		250		0.00	
3111.01 Anschaffung Maschinen, Geräte	0.00		500		0.00	
3120.01 Ver- und Entsorgungskosten	4'835.45		9'000		0.00	

Erfolgsrechnung

Gemeinde Röthenbach
Buchungsperiode 2016

Einwohnergemeinde Funktionale Gliederung	Rechnung 2016		Budget 2016		Rechnung 2015	
	Aufwand	Ertrag	Aufwand	Ertrag	Aufwand	Ertrag
3134.01 Sach- und Haftpflicht- versicherungen	1'222.25		1'180		0.00	
3144.01 Unterhalt Hochbauten	934.55		1'200		0.00	
3150.01 Unterhalt Büromobiliar, Geräte	0.00		100		0.00	
3151.01 Unterhalt Apparate, Maschinen, Geräte, Fahrzeuge	194.00		120		0.00	
3300.40 Planmässige Abschreibungen Sachanlagen	939.25		0		0.00	
4470.01 Mietzinse		600.00		600		0.00
0291 Mehrzweckgebäude Hübeli	82'526.40	42'290.10	84'330	43'340		
3111.01 Anschaffung Maschinen, Geräte	0.00		500		0.00	
3120.01 Ver- und Entsorgungskosten	22'026.30		24'170		0.00	
3130.01 Dienstleistungen Dritter	650.30		0		0.00	
3134.01 Sachversicherungsprämien	3'397.25		3'460		0.00	
3144.01 Unterhalt Hochbauten	4'638.90		1'000		0.00	
3151.01 Unterhalt Apparate, Maschinen, Geräte, Fahrzeuge	490.95		870		0.00	
3900.01 Interne Verrechnung Material- und Warenbezüge	1'425.70		1'200		0.00	
3910.01 Interne Verrechnung Dienst- leistungen	49'897.00		53'130		0.00	
4240.01 Benützungsgebühren		3'990.00		3'500		0.00
4260.01 Rückerstattungen Dritter, Nebenkosten		843.00		840		0.00
4470.01 Mietzinse		15'600.00		15'600		0.00
4612.01 Rückerstattung Kirchgemeinde		21'857.10		23'400		0.00
0292 altes Schulhaus Dorf	25'048.00	11'743.70	29'400	13'900		
3010.01 Lohn Hauswart	15'104.60		17'100		0.00	
3040.01 Kinder- und Ausbildungszulagen	600.00		600		0.00	
3050.01 AG-Beiträge AHV, IV, EO, ALV, Verwaltungskosten	967.70		1'100		0.00	
3053.01 AG-Beiträge an Unfall- versicherungen	156.00		190		0.00	
3054.01 AG-Beiträge an Familien- ausgleichskasse	272.00		310		0.00	

Erfolgsrechnung

Gemeinde Röthenbach
Buchungsperiode 2016

Einwohnergemeinde Funktionale Gliederung	Rechnung 2016		Budget 2016		Rechnung 2015	
	Aufwand	Ertrag	Aufwand	Ertrag	Aufwand	Ertrag
3055.01 AG-Beiträge an Krankentaggeld- versicherungen	36.00		90		0.00	
3101.01 Reinigungs- und Verbrauchs- material	49.45		500		0.00	
3120.01 Ver- und Entsorgungskosten	5'946.65		6'800		0.00	
3134.01 Sach- und Haftpflicht- versicherungen	1'915.60		2'090		0.00	
3144.01 Unterhalt Hochbauten	0.00		500		0.00	
3151.01 Unterhalt Apparate, Maschinen, Geräte, Fahrzeuge	0.00		120		0.00	
4240.01 Benützungsgebühren		420.00		400		0.00
4260.01 Rückerstattungen Dritter, Nebenkosten		1'809.25		1'800		0.00
4470.01 Mietzinse		7'200.00		7'200		0.00
4910.01 Interne Verrechnung Dienst- leistungen		2'314.45		4'500		0.00
1 Öffentliche Ordnung und Sicherheit, Verteidigung	139'153.05	132'966.80	141'580	128'070		
14 Allgemeines Rechtswesen	16'123.00	17'001.80	20'000	29'850		
140 Allgemeines Rechtswesen	16'123.00	17'001.80	20'000	29'850		
1400 Allgemeines Rechtswesen	16'123.00	17'001.80	20'000	29'850		
3132.01 Nachführung Vermessungswerk	4'981.20		6'000		0.00	
3132.02 Gebühren Bauwesen	10'321.50		13'000		0.00	
3132.03 Gebühren Aufenthalts- bewilligungen Ausländer	820.30		1'000		0.00	
4210.01 Gebühren Einwohnerkontrolle		2'530.30		1'700		0.00
4210.02 Gebühren Vormundschaft		302.00		150		0.00
4210.03 Gebühren Bauverwaltung		5'606.30		10'000		0.00
4210.04 Gebühren für übrige Amtshandlungen		265.00		100		0.00
4260.01 Rückerstattungen Dritter		7'098.20		14'000		0.00

Erfolgsrechnung

Gemeinde Röthenbach
Buchungsperiode 2016

Einwohnergemeinde Funktionale Gliederung	Rechnung 2016		Budget 2016		Rechnung 2015	
	Aufwand	Ertrag	Aufwand	Ertrag	Aufwand	Ertrag
4611.01 Entsschädigung Datenbezug Vermessung		0.00		1'500		0.00
4614.01 Beitrag GVB für Feueraufsicht		1'200.00		2'400		0.00
15 Feuerwehr	79'994.30	79'994.30	86'320	75'870		
150 Feuerwehr	79'994.30	79'994.30	86'320	75'870		
1500 Feuerwehr	79'994.30	79'994.30	86'320	75'870		
3000.01 Entschädigungen Tag- und Sitzungsgelder	11'090.00		12'500		0.00	
3010.01 Sold, Löhne	19'736.50		24'650		0.00	
3053.01 AG-Beiträge an Unfall- versicherungen	461.30		500		0.00	
3090.01 Aus- und Weiterbildung des Personals	8'631.30		8'060		0.00	
3091.01 Stelleninserate, Personal- werbung	0.00		100		0.00	
3099.01 übriger Personalaufwand	1'053.00		500		0.00	
3100.01 Büromaterial	145.50		1'350		0.00	
3101.01 Reinigungs- und Verbrauchs- material	2'747.45		2'000		0.00	
3103.01 Fachliteratur, Zeitschriften	450.00		450		0.00	
3105.01 Verpflegung, Lebensmittel	235.60		1'900		0.00	
3111.01 Anschaffung Maschinen, Geräte, Fahrzeuge	2'197.65		3'800		0.00	
3112.01 Anschaffung Kleider, Wäsche	1'465.55		5'200		0.00	
3120.01 Ver- und Entsorgung Magazin	341.30		270		0.00	
3130.01 Telefon, Porti, Gebühren	2'448.20		3'920		0.00	
3134.01 Sachversicherungsprämien	3'511.60		2'610		0.00	
3137.01 Steuern und Abgaben	495.75		500		0.00	
3144.01 Unterhalt Hochbauten	216.75		500		0.00	
3151.01 Unterhalt Apparate, Maschinen, Geräte, Fahrzeuge	5'679.60		6'300		0.00	
3160.01 Miete, Pacht Liegenschaften	211.70		1'730		0.00	
3161.01 Mieten, Benützungskosten	20.00		770		0.00	

Erfolgsrechnung

Gemeinde Röthenbach
Buchungsperiode 2016

Einwohnergemeinde Funktionale Gliederung	Rechnung 2016		Budget 2016		Rechnung 2015	
	Aufwand	Ertrag	Aufwand	Ertrag	Aufwand	Ertrag
3170.01 Reisekosten und Spesen	491.00		1'500		0.00	
3181.01 Tatsächliche Forderungs- verluste	683.20		1'000		0.00	
3199.01 übriger Betriebsaufwand Feuerwehrkommissionskredit	0.00		500		0.00	
3300.30 Planmässige Abschreibungen	0.00		1'400		0.00	
3510.01 Einlagen in Spezialfinanzierun- gen EK	17'141.35		0		0.00	
3612.01 Entschädigungen an Gemeinden und Gemeindeverbände	10.00		0		0.00	
3636.01 Mitgliedschafts- und Jahresbeiträge	530.00		760		0.00	
3950.01 Verrechnete Abschreibungen	0.00		3'550		0.00	
4200.01 Feuerwehersatzabgaben		57'537.85		57'000		0.00
4260.01 Rückerstattungen Dritter, Verrechenbare Einsätze		3'498.45		2'500		0.00
4270.01 Bussen		200.00		100		0.00
4614.01 Betriebsbeitrag Gebäude- versicherung GVB		18'758.00		16'270		0.00
16 Verteidigung	43'035.75	35'970.70	35'260	22'350		
161 Militärische Verteidigung	6'885.20	28'996.50	3'760	22'000		
1610 Militärische Verteidigung	6'885.20	28'996.50	3'760	22'000		
3101.01 Reinigungs- und Verbrauchs- material	51.15		50		0.00	
3111.01 Anschaffung Maschinen, Geräte, Fahrzeuge	43.35		500		0.00	
3120.01 Ver- und Entsorgungskosten	369.00		180		0.00	
3130.01 Dienstleistungen Dritter	615.00		0		0.00	
3134.01 Sachversicherungsprämien	109.35		130		0.00	
3144.01 Unterhalt Hochbauten	343.80		500		0.00	
3151.01 Unterhalt Apparate, Maschinen, Geräte, Fahrzeuge	45.35		200		0.00	
3161.01 Quartierentschädigungen	1'200.00		400		0.00	

Erfolgsrechnung

Gemeinde Röthenbach
Buchungsperiode 2016

Einwohnergemeinde Funktionale Gliederung	Rechnung 2016		Budget 2016		Rechnung 2015	
	Aufwand	Ertrag	Aufwand	Ertrag	Aufwand	Ertrag
3300.90 Planmässige Abschreibungen	0.00		1'800		0.00	
3660.60 Planmässige Abschreibung Investitionsbeiträge	4'108.20		0		0.00	
4610.01 Entschädigungen für Unterkunft		28'996.50		22'000		0.00
162 Zivile Verteidigung	36'150.55	6'974.20	31'500	350		
1620 Zivilschutz	36'150.55	6'974.20	31'500	350		
3000.01 Entschädigungen Tag- und Sitzungsgelder	1'080.00		1'300		0.00	
3105.01 Verpflegung, Lebensmittel	677.15		600		0.00	
3120.01 Ver- und Entsorgungskosten ZSA	4'326.20		3'840		0.00	
3130.01 Telefon, Porti, Gebühren	1'691.85		950		0.00	
3134.01 Sachversicherungsprämien	1'135.30		1'070		0.00	
3137.01 Steuern und Abgaben	45.00		40		0.00	
3144.01 Unterhalt Hochbauten	0.00		500		0.00	
3151.01 Unterhalt Apparate, Maschinen, Geräte, Fahrzeuge	55.00		400		0.00	
3170.01 Reisekosten und Spesen	149.10		200		0.00	
3632.01 Beitrag an ZSO Region Langnau	20'365.95		16'300		0.00	
3637.01 Beiträge an private Haushalte	6'625.00		0		0.00	
3950.01 Verrechnete Abschreibungen	0.00		6'300		0.00	
4501.01 Entnahmen Ersatzabgaben Schutzraum		6'625.00		0		0.00
4612.01 Rückerstattungen ZSO Langnau		349.20		350		0.00
2 Bildung	947'203.73	139'816.20	966'530	122'330		
21 Obligatorische Schule	934'643.18	139'816.20	951'780	122'330		
211 Eingangsstufe	58'988.50		42'710			
2110 Kindergarten	58'988.50		42'710			
3100.01 Büromaterial Klassenführung	403.95		500		0.00	
3104.01 Schulmaterial und Lehrmittel	3'273.00		3'240		0.00	
3110.01 Anschaffung Mobiliar, Geräte	4'176.40		5'000		0.00	

Erfolgsrechnung

Gemeinde Röthenbach
Buchungsperiode 2016

Einwohnergemeinde Funktionale Gliederung	Rechnung 2016		Budget 2016		Rechnung 2015	
	Aufwand	Ertrag	Aufwand	Ertrag	Aufwand	Ertrag
3119.01 Anschaffung Spielsachen	939.75		850		0.00	
3130.01 Telefon, Porti, Gebühren	39.80		200		0.00	
3150.01 Unterhalt Mobiliar, Geräte Spielzeuge	70.00		500		0.00	
3171.01 Exkursionen, Ausflüge	496.60		480		0.00	
3611.01 Lastenausgleich Lehrergehälter	49'589.00		16'900		0.00	
3632.01 Beiträge an andere Gemeinden	0.00		15'040		0.00	
212 Primarstufe	232'308.29		192'180			
2120 Primarstufe	232'308.29		192'180			
3104.01 Schulmaterial und Lehrmittel	14'755.29		20'240		0.00	
3104.02 Material Gestalten TTG	5'560.00		6'510		0.00	
3104.03 Lehrmittel Angebot der Schule	1'827.50		1'230		0.00	
3171.01 Exkursionen, Schulreisen, Lager	5'243.00		3'680		0.00	
3171.02 Projektwoche	5'176.50		4'920		0.00	
3611.01 Lastenausgleich Lehrergehälter	199'746.00		155'600		0.00	
213 Oberstufe	217'616.35		248'390			
2130 Sekundarstufe I	217'616.35		248'390			
3104.01 Schulmaterial und Lehrmittel	4'887.15		4'760		0.00	
3104.02 Material Gestalten TTG	1'664.00		3'000		0.00	
3104.03 Lehrmittel Angebot der Schule	186.00		270		0.00	
3105.01 Lebensmittel, Verbrauchsmaterial Kochschule	1'762.70		1'880		0.00	
3171.01 Exkursionen, Schulreisen, Lager	905.50		1'040		0.00	
3171.02 Projektwochen	1'080.00		1'080		0.00	
3611.01 Lastenausgleich Lehrergehälter	49'776.50		7'500		0.00	
3632.01 Beiträge an andere Gemeinden	37'760.85		56'330		0.00	
3632.02 Beiträge Sekundarschulverband Signau	119'593.65		172'530		0.00	
214 Musikschulen	6'990.90		3'930			

Erfolgsrechnung

Gemeinde Röthenbach
Buchungsperiode 2016

Einwohnergemeinde Funktionale Gliederung	Rechnung 2016		Budget 2016		Rechnung 2015	
	Aufwand	Ertrag	Aufwand	Ertrag	Aufwand	Ertrag
2140 Musikschulen	6'990.90		3'930			
3636.01 Beitrag an Musikschulen	6'990.90		3'930		0.00	
217 Schulliegenschaften	187'726.95	51'750.20	192'180	54'330		
2170 Schulliegenschaften	187'726.95	51'750.20	192'180	54'330		
3010.01 Löhne Betriebs- und Reinigungs- personal	100'571.00		107'000		0.00	
3050.01 AG-Beiträge AHV, IV, EO, ALV, Verwaltungskosten	6'336.75		6'890		0.00	
3052.01 AG-Beiträge an Pensionskassen	10'239.00		11'100		0.00	
3053.01 AG-Beiträge an Unfall- versicherungen	989.30		1'020		0.00	
3054.01 AG-Beiträge an Familien- ausgleichskasse	1'780.15		1'930		0.00	
3055.01 AG-Beiträge an Krankentaggeld- versicherungen	216.80		400		0.00	
3101.01 Reinigungs- und Verbrauchs- material	4'594.20		3'000		0.00	
3111.01 Anschaffung, Maschinen, Geräte	0.00		500		0.00	
3120.01 Ver- und Entsorgung Schulhaus	21'158.35		23'840		0.00	
3130.01 Telefon, Dienstleistungen Dritter	318.70		500		0.00	
3134.01 Sachversicherungsprämien	3'683.40		3'720		0.00	
3144.01 Unterhalt Hochbauten	24'856.75		11'200		0.00	
3151.01 Unterhalt Apparate, Maschinen, Geräte, Fahrzeuge	4'697.70		7'080		0.00	
3160.01 Miete, Pacht Liegenschaften	400.00		400		0.00	
3170.01 Reisekosten und Spesen	153.00		300		0.00	
3300.40 Planmässige Abschreibungen Hochbauten	5'417.40		8'800		0.00	
3910.01 Interne Verrechnung Dienst- leistungen	2'314.45		4'500		0.00	
4260.01 Rückerstattungen und Kosten- beteiligungen Dritter		427.50		0		0.00

Erfolgsrechnung

Gemeinde Röthenbach
Buchungsperiode 2016

Einwohnergemeinde Funktionale Gliederung	Rechnung 2016		Budget 2016		Rechnung 2015	
	Aufwand	Ertrag	Aufwand	Ertrag	Aufwand	Ertrag
4900.01 Interne Verrechnung Material- und Warenbezüge		1'425.70		1'200		0.00
4910.01 Interne Verrechnung Dienst- leistungen		49'897.00		53'130		0.00
218 Tagesbetreuung	35'306.00	18'651.00	41'830	23'000		
2180 Tagesbetreuung	35'306.00	18'651.00	41'830	23'000		
3000.01 Entschädigungen Tag- und Sitzungsgelder	7'500.00		9'630		0.00	
3130.01 Mahlzeiten Mittagstisch	27'602.00		32'200		0.00	
3637.01 Beiträge an private Haushalte	204.00		0		0.00	
4260.01 Rückerstattung Elternbeiträge		18'651.00		23'000		0.00
219 Obligatorische Schule	195'706.19	69'415.00	230'560	45'000		
2190 Schulleitung und Schulver- waltung	100'137.74	138.00	130'100			
3010.01 Löhne Schulsekretariat	15'865.85		16'100		0.00	
3040.01 Kinder- und Ausbildungszulagen	432.00		440		0.00	
3050.01 AG-Beiträge AHV, IV, EO, ALV, Verwaltungskosten	1'016.10		1'040		0.00	
3053.01 AG-Beiträge an Unfall- versicherungen	920.10		920		0.00	
3054.01 AG-Beiträge an Familien- ausgleichskasse	285.40		290		0.00	
3055.01 AG-Beiträge an Krankentaggeld- versicherungen	43.20		80		0.00	
3090.01 Aus- und Weiterbildung des Personals	172.90		1'500		0.00	
3100.01 Büromaterial	2'115.66		3'300		0.00	
3103.01 Fachliteratur, Zeitschriften	773.00		40		0.00	
3105.01 Lebensmittel Turntag	224.75		300		0.00	
3110.01 Anschaffung Schulmobiliar	1'384.62		100		0.00	
3111.01 Anschaffung Maschinen, Geräte	2'467.00		1'990		0.00	
3113.01 Anschaffung Hardware inkl. Toner	11'935.10		12'500		0.00	

Erfolgsrechnung

Gemeinde Röthenbach
Buchungsperiode 2016

Einwohnergemeinde Funktionale Gliederung	Rechnung 2016		Budget 2016		Rechnung 2015	
	Aufwand	Ertrag	Aufwand	Ertrag	Aufwand	Ertrag
3118.01 Anschaffung Software, Lizenzen	754.05		600		0.00	
3130.01 Telefon, Porti, Gebühren	1'746.50		3'000		0.00	
3134.01 Sachversicherungsprämien	583.20		590		0.00	
3150.01 Unterhalt Büromobiliar, Geräte	3'085.40		5'500		0.00	
3161.01 Miete Fotokopierapparat	7'850.61		5'880		0.00	
3171.01 Turntag und Examen	885.10		1'100		0.00	
3632.01 Beiträge an andere Gemeinden	47'597.20		74'830		0.00	
4260.01 Rückerstattungen und Kostenbet eiligungen Dritter		138.00		0		0.00
2192 Schulbibliothek	2'393.35		2'700			
3103.01 Fachliteratur, Zeitschriften	1'024.80		1'400		0.00	
3110.01 Anschaffung Mobiliar	1'368.55		1'300		0.00	
2195 Schülertransporte	93'175.10	69'277.00	97'760	45'000		
3130.01 Schülertransporte	91'418.60		95'400		0.00	
3637.01 Entschädigung Schülertransporte an Private	1'756.50		2'360		0.00	
4631.01 Kantonsbeitrag		69'277.00		45'000		0.00
29 Übriges Bildungswesen	12'560.55		14'750			
291 Verwaltung	12'210.55		14'500			
2910 Verwaltung	12'210.55		14'500			
3000.01 Entschädigungen Tag- und Sitzungsgelder	8'500.00		12'000		0.00	
3099.01 übriger Personalaufwand	3'538.05		1'500		0.00	
3170.01 Reisekosten und Spesen	172.50		0		0.00	
3199.01 übriger Betriebsaufwand Schulkommissionskredit	0.00		1'000		0.00	
299 Bildung	350.00		250			

Erfolgsrechnung

Gemeinde Röthenbach
Buchungsperiode 2016

Einwohnergemeinde	Funktionale Gliederung	Rechnung 2016		Budget 2016		Rechnung 2015	
		Aufwand	Ertrag	Aufwand	Ertrag	Aufwand	Ertrag
2991	Erwachsenenbildung	350.00		250			
3636.01	Mitgliedschafts- und Jahresbei Jahresbeiträge	350.00		250		0.00	
3	Kultur, Sport und Freizeit, Kirche	54'641.33	7'187.65	40'260	5'910		
32	Kultur, übrige	32'476.80	3'429.70	24'180	1'250		
321	Bibliotheken	6'662.25	620.00	8'770	600		
3210	Bibliotheken	6'662.25	620.00	8'770	600		
3010.01	Löhne Bibliothekarinnen	3'523.85		4'410		0.00	
3053.01	AG-Beiträge an Unfall- versicherungen	8.00		10		0.00	
3102.01	Drucksachen, Publikationen	139.30		100		0.00	
3103.01	Bücher, Fachliteratur Zeitschriften	1'880.35		2'000		0.00	
3110.01	Anschaffung Büromöbel, Geräte	971.60		1'300		0.00	
3130.01	Telefon, Porti, Gebühren	80.70		750		0.00	
3150.01	Unterhalt Büromobiliar, Geräte	58.45		200		0.00	
4240.01	Benützungsgebühren		620.00		600		0.00
329	Kultur	25'814.55	2'809.70	15'410	650		
3290	Übrige Kultur	25'814.55	2'809.70	15'410	650		
3101.01	Dorfschmuck	2'052.75		2'150		0.00	
3102.01	Drucksachen, Publikationen	343.85		0		0.00	
3130.01	Jungbürgerfeier, Neuzuzügerabend	3'112.70		4'000		0.00	
3130.02	Dienstleistungen Dritter	1'295.00		0		0.00	
3634.01	Kulturbeitrag Regional- konferen Emmental	2'109.85		2'110		0.00	
3636.01	Beiträge an private Organisationen	3'300.40		3'750		0.00	

Erfolgsrechnung

Gemeinde Röthenbach
Buchungsperiode 2016

Einwohnergemeinde Funktionale Gliederung	Rechnung 2016		Budget 2016		Rechnung 2015	
	Aufwand	Ertrag	Aufwand	Ertrag	Aufwand	Ertrag
3636.02 Beiträge an Ortsvereine	13'600.00		3'400		0.00	
4260.01 Rückerstattungen und Kosten- beteiligungen Dritter		756.95		0		0.00
4502.01 Entnahme Fonds Gemeinde- entwicklung		2'052.75		650		0.00
33 Medien	6'479.03	960.65	5'170	2'160		
332 Massenmedien	6'479.03	960.65	5'170	2'160		
3320 Massenmedien	6'479.03	960.65	5'170	2'160		
3130.01 Porti, Gebühren Internet	2'199.03		2'210		0.00	
3132.01 Entschädigung Webmaster	1'200.00		1'200		0.00	
3900.01 Interne Verrechnung Druck- kosten LOS Röthebach	3'080.00		0		0.00	
3910.01 Interne Verrechnung Druck- kosten LOS Röthebach	0.00		1'760		0.00	
4260.01 Benützungsgebühren, Sponsoring LOS Röthebach		128.50		660		0.00
4632.01 Gewinnanteil Anzeiger Oberes Emmental		832.15		1'500		0.00
34 Sport und Freizeit	15'685.50	2'797.30	10'910	2'500		
341 Sport	1'455.00		1'960			
3410 Sport	1'455.00		1'960			
3636.01 Beiträge an Sportvereine	1'455.00		1'960		0.00	
342 Freizeit	14'230.50	2'797.30	8'950	2'500		
3420 Freizeit	14'230.50	2'797.30	8'950	2'500		
3101.01 Betriebs-, Verbrauchsmaterial	206.00		0		0.00	
3120.01 Ver- und Entsorgung Dorf- brunnen	180.00		180		0.00	

Erfolgsrechnung

Gemeinde Röthenbach
Buchungsperiode 2016

Einwohnergemeinde Funktionale Gliederung	Rechnung 2016		Budget 2016		Rechnung 2015	
	Aufwand	Ertrag	Aufwand	Ertrag	Aufwand	Ertrag
3130.01 Seniorenausflug, Seniorenessen	2'797.30		3'000		0.00	
3134.01 Sachversicherungsprämien	136.50		70		0.00	
3143.01 Unterhalt Wanderwege	6'823.10		1'600		0.00	
3636.01 Beitrag an Berner Wanderwege	241.60		250		0.00	
3636.02 Beitrag Spielgruppe	2'346.00		2'350		0.00	
3910.01 Interne Verrechnung Dienstleistungen	1'500.00		1'500		0.00	
4502.01 Entnahme Legat Aegerter		2'797.30		2'500		0.00
4 Gesundheit	5'085.40	105.30	9'280			
41 Spitäler, Kranken- und Pflegeheime	100.00		100			
412 Alters-, Kranken- und Pflegeheime	100.00		100			
4120 Alters-, Kranken- und Pflegeheime	100.00		100			
3636.01 Mitgliedschafts- und Jahresbeiträge	100.00		100		0.00	
42 Ambulante Krankenpflege	700.00		700			
421 Ambulante Krankenpflege	700.00		700			
4210 Ambulante Krankenpflege	700.00		700			
3636.01 Vereinsbeitrag Samariter Spitex	700.00		700		0.00	

Erfolgsrechnung

Gemeinde Röthenbach
Buchungsperiode 2016

Einwohnergemeinde	Funktionale Gliederung	Rechnung 2016		Budget 2016		Rechnung 2015	
		Aufwand	Ertrag	Aufwand	Ertrag	Aufwand	Ertrag
43	Gesundheit	4'285.40	105.30	8'480			
432	Krankheitsbekämpfung, übrige	100.00		200			
4320	Krankheitsbekämpfung, übrige	100.00		200			
3636.01	Beitrag an Lungenliga Bern	100.00		200		0.00	
433	Schulgesundheitsdienst	3'780.30		6'500			
4330	Schulgesundheitsdienst	810.50		1'550			
3106.01	Medizinisches Verbrauchsmaterial	10.50		100		0.00	
3136.01	Honorar Schularzt	800.00		1'450		0.00	
4331	Schulzahnpflege	2'969.80		4'950			
3106.01	Medizinisches Verbrauchsmaterial	0.00		100		0.00	
3136.01	Honorar Schulzahnarzt	2'872.55		3'350		0.00	
3637.01	Behandlungskostenbeiträge	97.25		1'000		0.00	
3637.02	Beiträge Kieferorthopädie	0.00		500		0.00	
434	Lebensmittelkontrolle	405.10	105.30	1'780			
4340	Lebensmittelkontrolle	405.10	105.30	1'780			
3132.01	Honorar Wasserproben	305.10		1'680		0.00	
3636.01	Mitgliedschafts- und Jahresbeiträge	100.00		100		0.00	
4260.01	Rückerstattungen Dritter		105.30		0		0.00

Erfolgsrechnung

Gemeinde Röthenbach
Buchungsperiode 2016

Einwohnergemeinde Funktionale Gliederung		Rechnung 2016		Budget 2016		Rechnung 2015	
		Aufwand	Ertrag	Aufwand	Ertrag	Aufwand	Ertrag
5	Soziale Sicherheit	925'476.11	6'629.80	904'310	6'330		
52	Invalidität	200.00		350			
5230	Invalidenheime	200.00		350			
3636.01	Mitgliedschafts- und Jahresbeiträge	200.00		350		0.00	
53	Alter + Hinterlassene	286'070.25	6'629.80	294'990	6'330		
531	Alters- und Hinterlassenen- versicherung AHV	21'577.25	3'992.80	18'950	3'750		
5310	Alters- und Hinterlassenen- versicherung AHV	21'577.25	3'992.80	18'950	3'750		
3636.01	Mitgliedschafts- und Jahresbeiträge	50.00		50		0.00	
3900.01	Interne Verrechnung Material- und Warenbezüge	500.00		500		0.00	
3910.01	Interne Verrechnung Dienst- leistungen	21'027.25		18'400		0.00	
4611.01	Rückerstattung Kanton an Verwaltungskosten		3'992.80		3'750		0.00
532	Ergänzungsleistungen AHV / IV	261'856.00		273'460			
5320	Ergänzungsleistungen AHV / IV	261'856.00		273'460			
3631.01	Lastenausgleich EL	261'856.00		273'460		0.00	
534	Wohnen im Alter	2'637.00	2'637.00	2'580	2'580		
5340	Wohnen im Alter	2'637.00	2'637.00	2'580	2'580		
3170.01	Besuchsdienst Krankenhaus und Heimstätte	2'637.00		2'580		0.00	

Erfolgsrechnung

Gemeinde Röthenbach
Buchungsperiode 2016

Einwohnergemeinde Funktionale Gliederung	Rechnung 2016		Budget 2016		Rechnung 2015	
	Aufwand	Ertrag	Aufwand	Ertrag	Aufwand	Ertrag
4502.01 Entnahme Legat Aegerter		2'637.00		2'580		0.00
54 Familie und Jugend	7'096.40		6'270			
541 Familienzulagen	5'495.00		3'630			
5410 Familienzulagen	5'495.00		3'630			
3631.01 Lastenausgleich FAMZU	5'495.00		3'630		0.00	
544 Jugendschutz	227.00		870			
5440 Jugendschutz allgemein	227.00		870			
3000.01 Entschädigungen Tag- und Sitzungsgelder	75.00		250		0.00	
3636.01 Mitgliedschafts- und Jahresbeiträge	152.00		620		0.00	
545 Leistungen an Familien	1'374.40		1'770			
5451 Kinderkrippen und Kinderhorte	1'304.40		1'700			
3632.01 Beitrag an Tagesfamilien Region Langnau	1'304.40		1'700		0.00	
5458 Tageselternverein	70.00		70			
3636.01 Mitgliedschafts- und Jahresbeiträge	70.00		70		0.00	
572 Wirtschaftliche Hilfe	632'109.46		602'700			
5721 Freiwillige wirtschaftliche Hilfe	200.00					
3636.01 Beiträge an private Organisationen ohne Erwerbszweck	200.00		0		0.00	

Erfolgsrechnung

Gemeinde Röthenbach
Buchungsperiode 2016

Einwohnergemeinde	Funktionale Gliederung	Rechnung 2016		Budget 2016		Rechnung 2015	
		Aufwand	Ertrag	Aufwand	Ertrag	Aufwand	Ertrag
579	Sozialhilfe	631'909.46		602'700			
5796	Regionaler Sozialdienst	9'707.71		9'800			
3632.01	Betriebskosten Regionaler Sozialdienst	9'707.71		9'800		0.00	
5799	Lastenausgleich Sozialhilfe	622'201.75		592'900			
3611.01	Lastenausgleich Sozialhilfe	622'201.75		592'900		0.00	
6	Verkehr und Nachrichten- übermittlung	520'812.21	52'487.20	520'140	45'150		
61	Strassenverkehr	425'900.21	24'287.20	424'560	20'050		
615	Gemeindestrassen	425'900.21	24'287.20	424'560	20'050		
6150	Gemeindestrassen	419'050.21	20'837.20	417'210	16'950		
3000.01	Entschädigungen Tag- und Sitzungsgelder	890.00		1'000		0.00	
3010.01	Löhne Gemeindewegmeister	82'411.55		102'000		0.00	
3040.01	Kinder- und Ausbildungszulagen	594.60		440		0.00	
3050.01	AG-Beiträge AHV, IV, EO, ALV, Verwaltungskosten	3'928.35		4'500		0.00	
3053.01	AG-Beiträge an Unfallversicherungen	675.00		970		0.00	
3054.01	AG-Beiträge an Familienausgleichskasse	1'103.65		1'260		0.00	
3055.01	AG-Beiträge an Krankentaggeldversicherungen	4.40		0		0.00	
3101.01	Reinigungs- und Verbrauchsmaterial	44'602.31		60'000		0.00	
3102.01	Drucksachen, Publikationen	576.00		300		0.00	
3111.01	Anschaffung, Maschinen, Geräte Fahrzeuge	13'678.55		5'100		0.00	
3112.01	Sicherheitsbekleidung	0.00		500		0.00	

Erfolgsrechnung

Gemeinde Röthenbach
Buchungsperiode 2016

Einwohnergemeinde Funktionale Gliederung	Rechnung 2016		Budget 2016		Rechnung 2015	
	Aufwand	Ertrag	Aufwand	Ertrag	Aufwand	Ertrag
3120.01 Energie Strassenbeleuchtung	3'923.75		4'500		0.00	
3120.02 Ver- und Entsorgung	601.30		1'000		0.00	
3130.01 Winterdienst	47'752.60		68'000		0.00	
3131.01 Planungen und Projektierungen Dritter	2'240.00		0		0.00	
3134.01 Sach- und Haftpflicht- versicherungen	520.50		2'050		0.00	
3137.01 Steuern und Abgaben	55.05		60		0.00	
3141.01 Unterhalt Strassenbau inkl. Beleuchtung	70'221.45		63'500		0.00	
3141.02 Unterhalt Unwetterschäden Oberei	64'681.10		0		0.00	
3151.01 Unterhalt Apparate, Maschinen, Geräte, Fahrzeuge	4'168.70		5'500		0.00	
3160.01 Miete Salzlager	6'279.90		4'450		0.00	
3161.01 Fahrzeugmieten Privatpersonen	47'244.00		68'000		0.00	
3170.01 Reisekosten und Spesen	8'226.00		8'000		0.00	
3300.10 Planmässige Abschreibungen Strassen	3'386.85		7'450		0.00	
3636.01 Unterhaltsbeiträge Weg- genossenschaften	6'277.00		2'100		0.00	
3637.01 Unterhaltsbeiträge Privatwege	5'007.60		6'530		0.00	
4240.01 Dienstleistungen für Dritte		10'897.20		11'300		0.00
4260.01 Rückerstattungen Dritter		4'820.00		50		0.00
4411.01 Gewinn aus Verkäufen von Sachanlagen FV		79.00		0		0.00
4631.01 Kantonsbeitrag Strassen- beleuchtung		2'041.00		2'600		0.00
4910.01 Interne Verrechnung Dienst- leistungen		3'000.00		3'000		0.00
6155 Parkplätze	6'850.00	3'450.00	7'350	3'100		
3140.01 Unterhalt Parkplätze	0.00		500		0.00	
3160.01 Miete, Pacht Liegenschaften	6'850.00		6'850		0.00	
4240.01 Benützungsgebühren		3'450.00		3'000		0.00
4612.01 Rückerstattung Kirchgemeinde		0.00		100		0.00

Erfolgsrechnung

Gemeinde Röthenbach
Buchungsperiode 2016

Einwohnergemeinde Funktionale Gliederung	Rechnung 2016		Budget 2016		Rechnung 2015	
	Aufwand	Ertrag	Aufwand	Ertrag	Aufwand	Ertrag
62 Öffentlicher Verkehr	94'912.00	28'200.00	95'580	25'100		
622 Regionalverkehr	974.00		980			
6220 Regionalverkehr	974.00		980			
3160.01 Miete, Pacht Liegenschaften	800.00		800		0.00	
3635.01 Beitrag an private Unternehmungen	174.00		180		0.00	
629 Öffentlicher Verkehr	93'938.00	28'200.00	94'600	25'100		
6290 Öffentlicher Verkehr	26'600.00	28'200.00	26'600	25'100		
3130.01 Tageskarten Gemeinden	26'600.00		26'600		0.00	
4250.01 Verkaufserlöse		28'200.00		25'100		0.00
6291 Gemeindeanteil Öffentlicher Verkehr	67'338.00		68'000			
3631.01 Lastenausgleich Öffentlicher Verkehr	67'338.00		68'000		0.00	
7 Umweltschutz und Raumordnung	549'972.16	452'296.31	590'910	467'720		
71 Wasserversorgung	117'868.01	117'868.01	121'110	121'110		
710 Wasserversorgung	117'868.01	117'868.01	121'110	121'110		
7101 Wasserversorgung (Gemeindebetrieb)	117'868.01	117'868.01	121'110	121'110		
3000.01 Entschädigungen Tag- und Sitzungsgelder	486.00		600		0.00	
3010.01 Lohn Brunnenmeister	5'571.50		4'000		0.00	
3050.01 AG-Beiträge AHV, IV, EO, ALV, Verwaltungskosten	89.40		0		0.00	

Erfolgsrechnung

Gemeinde Röthenbach
Buchungsperiode 2016

Einwohnergemeinde Funktionale Gliederung	Rechnung 2016		Budget 2016		Rechnung 2015	
	Aufwand	Ertrag	Aufwand	Ertrag	Aufwand	Ertrag
3053.01 AG-Beiträge an Unfall- versicherungen	22.75		10		0.00	
3054.01 AG-Beiträge an Familienausglei- chskasse	25.10		0		0.00	
3099.01 Übriger Personalaufwand	823.00		0		0.00	
3102.01 Drucksachen, Publikationen	0.00		50		0.00	
3111.01 Anschaffung Werkzeuge, Geräte, Wasserszähler	1'195.95		500		0.00	
3120.01 Ver- und Entsorgung	6'754.65		6'290		0.00	
3130.01 Telefon, Porti, Gebühren	1'420.30		900		0.00	
3132.01 Nachführung Leitungskataster	1'867.70		2'000		0.00	
3134.01 Sach- und Haftpflicht- versicherungen	508.80		590		0.00	
3143.01 Unterhalt Pumpwerk, Reservoirs Quellen	12'963.30		2'000		0.00	
3143.02 Unterhalt Hydranten, Geräte Mobiliar	3'815.55		8'500		0.00	
3170.01 Reisekosten und Spesen	353.00		0		0.00	
3510.10 Einlage Werterhalt (SF WE)	57'006.00		71'100		0.00	
3510.50 Einlagen in Werterhalt aus Ans- schlussgebühren	14'042.00		15'000		0.00	
3612.90 Verrechneter Verwaltungs- aufwand	6'580.21		5'500		0.00	
3631.01 Wasserrechtszins Kanton	2'701.00		3'050		0.00	
3632.01 Beitrag Löschschtz Buch- holterberg und Oberlangenegg	1'641.80		1'020		0.00	
4240.01 Grund- und Verbrauchsgebühren		19'222.20		20'000		0.00
4240.02 wiederkehrende Löschgebühren		44'393.10		40'000		0.00
4240.50 Anschlussgebühren		4'125.00		5'000		0.00
4240.51 einmalige Löschgebühren		9'917.00		10'000		0.00
4409.90 verrechnete Zinsen		2'653.55		4'600		0.00
9011.01 Abschluss SF im EK, Aufwandüberschuss		37'557.16		41'510		0.00

Erfolgsrechnung

Gemeinde Röthenbach
Buchungsperiode 2016

Einwohnergemeinde Funktionale Gliederung	Rechnung 2016		Budget 2016		Rechnung 2015	
	Aufwand	Ertrag	Aufwand	Ertrag	Aufwand	Ertrag
72 Abwasserentsorgung	201'381.65	201'381.65	214'840	214'840		
720 Abwasserentsorgung	201'381.65	201'381.65	214'840	214'840		
7201 Abwasserentsorgung (Gemeindebetrieb)	201'381.65	201'381.65	214'840	214'840		
3000.01 Entschädigungen Tag- und Sitzungsgelder	486.00		600		0.00	
3010.01 Löhne ARA-Anlagewart	1'752.85		1'630		0.00	
3050.01 AG-Beiträge AHV, IV, EO, ALV, Verwaltungskosten	17.20		0		0.00	
3053.01 AG-Beiträge an Unfall- versicherungen	8.10		10		0.00	
3054.01 AG-Beiträge an Familien- ausgleichskasse	4.85		0		0.00	
3101.01 Betriebs-, Verbrauchsmaterial	40.00		0		0.00	
3111.01 Anschaffung, Maschinen, Geräte	0.00		500		0.00	
3120.01 Ver- und Entsorgung	1'491.40		1'600		0.00	
3130.01 Telefon, Porti, Gebühren	259.85		300		0.00	
3132.01 Nachführung Leitungskataster	1'729.35		2'000		0.00	
3134.01 Sach- und Haftpflicht- versicherungen	166.10		200		0.00	
3143.01 Unterhalt Pumpwerk, Kanäle Schächte	981.70		7'000		0.00	
3161.01 Mieten, Benützungskosten Anlagen	41.00		0		0.00	
3170.01 Reisekosten und Spesen	231.00		0		0.00	
3199.01 Übriger Betriebsaufwand	1'275.70		0		0.00	
3300.30 Abschreibungen Wieder- beschaffungswerte	0.00		5'300		0.00	
3510.10 Einlage Werterhalt (SF WE)	56'208.00		94'600		0.00	
3510.50 Einlage in Werterhalt aus An- schlussgebühren	38'373.00		15'000		0.00	
3612.90 Verrechneter Verwaltungs- aufwand	6'829.50		5'500		0.00	

Erfolgsrechnung

Gemeinde Röthenbach
Buchungsperiode 2016

Einwohnergemeinde Funktionale Gliederung	Rechnung 2016		Budget 2016		Rechnung 2015	
	Aufwand	Ertrag	Aufwand	Ertrag	Aufwand	Ertrag
3632.01 Betriebsbeitrag ARA-Verband	49'632.45		54'700		0.00	
3632.02 Einlage Wererhalt ARA-Verband	24'823.40		24'800		0.00	
3636.01 Gebühren Abwasserentsorgung Drittgemeinden	8'052.50		1'100		0.00	
3637.01 Beiträge an private Abwasserleitungen	8'977.70		0		0.00	
4240.01 Verbrauchsgebühren		48'408.50		52'500		0.00
4240.02 Grundgebühren		68'460.00		64'500		0.00
4240.50 Anschlussgebühren		38'373.00		15'000		0.00
4260.01 Betriebskostenanteil Gemeinde Wacheldorn		881.40		500		0.00
4409.90 verrechnete Zinsen		2'542.40		200		0.00
4510.01 Entnahme Wererhalt (SF WE)		0.00		5'300		0.00
9011.01 Abschluss SF im EK, Aufwandüberschuss		42'716.35		76'840		0.00
73 Abfall	117'816.65	117'816.65	118'870	118'870		
730 Abfall	117'816.65	117'816.65	118'870	118'870		
7301 Abfall (Gemeindebetrieb)	117'816.65	117'816.65	118'870	118'870		
3000.01 Entschädigungen Tag- und Sitzungsgelder	486.00		600		0.00	
3010.01 Löhne Betriebspersonal	3'397.60		2'500		0.00	
3050.01 AG-Beiträge AHV, IV, EO, ALV, Verwaltungskosten	193.05		170		0.00	
3053.01 AG-Beiträge an Unfall- versicherungen	26.80		50		0.00	
3054.01 AG-Beiträge an Familien- ausgleichskasse	54.25		50		0.00	
3102.01 Drucksachen, Publikationen	70.81		270		0.00	
3111.01 Anschaffung, Maschinen, Geräte	0.00		500		0.00	
3120.01 Ver- und Entsorgung	0.00		10		0.00	
3130.01 Porti	90.75		400		0.00	
3130.02 Dienstleistungen Dritter	2'505.65		5'200		0.00	

Erfolgsrechnung

Gemeinde Röthenbach
Buchungsperiode 2016

Einwohnergemeinde Funktionale Gliederung	Rechnung 2016		Budget 2016		Rechnung 2015	
	Aufwand	Ertrag	Aufwand	Ertrag	Aufwand	Ertrag
3134.01 Sachversicherungsprämien	26.65		30		0.00	
3151.01 Unterhalt Apparate, Maschinen, Geräte, Fahrzeuge	0.00		500		0.00	
3160.01 Miete, Pacht Liegenschaften	530.00		530		0.00	
3161.01 Fahrzeugmieten Privatpersonen	0.00		100		0.00	
3602.01 Entsorgungskosten Hauskehricht	48'360.35		56'500		0.00	
3612.90 Verrechneter Verwaltungs- aufwand	7'059.85		6'800		0.00	
3632.01 Betriebskosten Regionaler Konfiskatraum	17'961.55		17'500		0.00	
3637.01 Gemeindebeiträge an Hofabfuhr	1'838.05		1'900		0.00	
4240.01 Grundgebühren Haushalte		67'114.50		65'500		0.00
4240.02 Grundgebühren Gewerbe		8'541.55		8'500		0.00
4240.03 Grundgebühren Landwirtschaft		17'050.90		17'000		0.00
4240.04 Verkaufserlös Containermarken		21'677.00		22'770		0.00
4260.01 Rückerstattungen Dritter		2'475.75		3'000		0.00
4409.90 verrechnete Zinsen		956.95		2'100		0.00
9010.01 Abschluss SF im EK, Ertragsüberschuss	35'215.29		25'260		0.00	
74 Verbauungen	33'825.55		43'000			
741 Gewässerverbauungen	33'825.55		40'000			
7410 Gewässerverbauungen	33'825.55		40'000			
3632.01 Beitrag an Schwellengemeinde	33'825.55		40'000		0.00	
745 Naturgefahren			3'000			
7450 Naturgefahren			3'000			
3134.01 Beitrag an Einsatzkosten- versicherung	0.00		3'000		0.00	

Erfolgsrechnung

Gemeinde Röthenbach
Buchungsperiode 2016

Einwohnergemeinde Funktionale Gliederung	Rechnung 2016		Budget 2016		Rechnung 2015	
	Aufwand	Ertrag	Aufwand	Ertrag	Aufwand	Ertrag
75 Arten- und Landschaftsschutz	10'549.95		12'270	1'500		
750 Arten- und Landschaftsschutz	10'549.95		12'270	1'500		
7500 Arten- und Landschaftsschutz	10'549.95		12'270	1'500		
3130.01 Dienstleistungen Dritter	0.00		170		0.00	
3636.01 Beiträge an private Organisationen	100.00		0		0.00	
3637.01 Beitrag an ökologische Ausgleichsmassnahmen	10'449.95		12'100		0.00	
4631.01 Kantonsbeitrag Vernetzungsberatung		0.00		1'500		0.00
77 Übriger Umweltschutz	45'521.00	15'230.00	55'110	11'400		
771 Friedhof und Bestattung	41'251.85	15'230.00	48'910	11'400		
7710 Friedhof und Bestattung all-gemein	41'251.85	15'230.00	48'910	11'400		
3000.01 Entschädigungen Tag- und Sitzungsgelder	0.00		300		0.00	
3010.01 Löhne Betriebs-und Reinigungspersonal	3'665.05		2'380		0.00	
3050.01 AG-Beiträge AHV, IV, EO, ALV, Verwaltungskosten	0.00		10		0.00	
3053.01 AG-Beiträge an Unfallversicherungen	14.90		20		0.00	
3054.01 AG-Beiträge an Familienausgleichskasse	0.00		10		0.00	
3101.01 Reinigungs- und Verbrauchsmaterial	225.55		200		0.00	
3102.01 Drucksachen, Publikationen	97.05		200		0.00	
3111.01 Anschaffung, Maschinen, Geräte	72.20		500		0.00	
3120.01 Ver- und Entsorgung	2'579.50		3'630		0.00	

Erfolgsrechnung

Gemeinde Röthenbach
Buchungsperiode 2016

Einwohnergemeinde Funktionale Gliederung	Rechnung 2016		Budget 2016		Rechnung 2015	
	Aufwand	Ertrag	Aufwand	Ertrag	Aufwand	Ertrag
3130.01 Dienstleistungen Dritter	13'380.60		10'600		0.00	
3134.01 Sach- und Haftpflicht- versicherungen	76.30		180		0.00	
3140.01 Unterhalt Friedhofanlage	20'883.90		29'250		0.00	
3144.01 Unterhalt Hochbauten	0.00		200		0.00	
3151.01 Unterhalt Apparate, Maschinen, Geräte, Fahrzeuge	226.80		400		0.00	
3160.01 Miete, Pacht Liegenschaften	30.00		30		0.00	
3637.01 Bestattungskosten Privater	0.00		1'000		0.00	
4240.01 Bestattungsgebühren		15'180.00		11'300		0.00
4502.01 Entnahme Legat Baudere Roger		50.00		100		0.00
779 Umweltschutz	4'269.15		6'200			
7792 Hundetoiletten	4'269.15		6'200			
3101.01 Verbrauchsmaterial Robidog	480.10		200		0.00	
3111.01 Anschaffung Robidogbehälter	2'289.05		4'500		0.00	
3910.01 Interne Verrechnung Dienst- leistungen	1'500.00		1'500		0.00	
79 Raumordnung	23'009.35		25'710			
790 Raumordnung	23'009.35		25'710			
7900 Raumordnung allgemein	14'308.35		16'380			
3132.01 Honorar externe Berater Fachexperten	13'433.35		15'500		0.00	
3636.01 Mitgliederbeitrag KPG	875.00		880		0.00	
7907 Regionalkonferenzen	8'701.00		9'330			
3636.01 Beitrag Regionalkonferenz Emmental	8'701.00		9'330		0.00	

Erfolgsrechnung

Gemeinde Röthenbach
Buchungsperiode 2016

Einwohnergemeinde	Funktionale Gliederung	Rechnung 2016		Budget 2016		Rechnung 2015	
		Aufwand	Ertrag	Aufwand	Ertrag	Aufwand	Ertrag
8	Volkswirtschaft	121'156.60	174'003.70	172'470	221'840		
81	Landwirtschaft	4'843.40	1'181.00	8'240			
812	Strukturverbesserungen	1'171.10		1'090			
8120	Strukturverbesserungen	1'171.10		1'090			
3010.01	Löhne Elementarschädenschätzer	1'080.00		1'000		0.00	
3050.01	AG-Beiträge AHV, IV, EO, ALV, Verwaltungskosten	69.20		60		0.00	
3053.01	AG-Beiträge an Unfall- versicherungen	2.45		10		0.00	
3054.01	AG-Beiträge an Familien- ausgleichskasse	19.45		20		0.00	
814	Produktionsverbesserungen Pflanzen	3'672.30	1'181.00	7'150			
8140	Produktionsverbesserungen Pflanzen	3'672.30	1'181.00	7'150			
3000.01	Entschädigungen Tag- und Sitzungsgelder	1'020.00		700		0.00	
3010.01	Löhne Erhebungsstellenleiter	1'584.00		4'000		0.00	
3050.01	AG-Beiträge AHV, IV, EO, ALV, Verwaltungskosten	101.45		250		0.00	
3053.01	AG-Beiträge an Unfall- versicherungen	3.60		10		0.00	
3054.01	AG-Beiträge an Familien- ausgleichskasse	28.50		80		0.00	
3102.01	Drucksachen, Publikationen	0.00		100		0.00	
3160.01	Miete, Pacht Liegenschaften	300.00		300		0.00	
3170.01	Reisekosten und Spesen	222.60		800		0.00	
3636.01	Mitgliedschafts- und Jahresbeiträge	412.15		910		0.00	

Erfolgsrechnung

Gemeinde Röthenbach
Buchungsperiode 2016

Einwohnergemeinde Funktionale Gliederung	Rechnung 2016		Budget 2016		Rechnung 2015	
	Aufwand	Ertrag	Aufwand	Ertrag	Aufwand	Ertrag
4260.01 Rückerstattungen und Kosten- beteiligungen Dritter		1'181.00		0		0.00
82 Forstwirtschaft	9'506.65	13'110.15	70			
820 Forstwirtschaft	9'506.65	13'110.15	70			
8200 Forstwirtschaft	9'506.65	13'110.15	70			
3120.01 Ver- und Entsorgung	0.00		30		0.00	
3130.01 Dienstleistungen Dritter	9'432.10		0		0.00	
3636.01 Mitgliedschafts- und Jahresbeiträge	74.55		40		0.00	
4250.01 Erlös aus Holzverkauf		9'679.15		0		0.00
4631.01 Kantonsbeiträge		3'431.00		0		0.00
83 Jagd und Fischerei		1'300.00		1'300		
830 Jagd und Fischerei		1'300.00		1'300		
8300 Jagd und Fischerei		1'300.00		1'300		
4430.01 Pachtzinse für Fischrechte		1'300.00		1'300		0.00
84 Tourismus	14'026.25	10'034.45	11'000	8'820		
840 Tourismus	14'026.25	10'034.45	11'000	8'820		
8400 Tourismus	5'586.80	1'595.00	5'080	2'900		
3102.01 Drucksachen, Publikationen	2'714.00		3'000		0.00	
3130.01 Dienstleistungen Dritter	810.00		650		0.00	
3635.01 Beitrag Wanderbus	2'062.80		1'430		0.00	
4250.01 Erlös aus Kalenderverkauf		1'095.00		2'400		0.00
4260.01 Rückerstattungen Dritter		500.00		500		0.00

Erfolgsrechnung

Gemeinde Röthenbach
Buchungsperiode 2016

Einwohnergemeinde Funktionale Gliederung	Rechnung 2016		Budget 2016		Rechnung 2015	
	Aufwand	Ertrag	Aufwand	Ertrag	Aufwand	Ertrag
8401 Turm Chuderhüsi	8'439.45	8'439.45	5'920	5'920		
3010.01 Löhne Betriebspersonal	2'296.35		2'100		0.00	
3053.01 AG-Beiträge an Unfall- versicherungen	5.20		10		0.00	
3101.01 Reinigungs- und Verbrauchs- material	32.70		50		0.00	
3111.01 Anschaffung, Maschinen, Geräte	0.00		100		0.00	
3120.01 Ver- und Entsorgung	128.00		170		0.00	
3134.01 Sachversicherungsprämien	343.75		330		0.00	
3144.01 Unterhalt Hochbauten	2'655.15		1'500		0.00	
3151.01 Unterhalt Apparate, Maschinen, Geräte, Fahrzeuge	0.00		100		0.00	
3160.01 Miete, Pacht Liegenschaften	2'978.30		1'560		0.00	
4240.01 Benützungsgebühren		200.00		0		0.00
4260.01 Rückerstattungen Dritter		1'000.00		1'000		0.00
4502.01 Entnahme Stiftung Turm		7'239.45		4'920		0.00
87 Brennstoffe und Energie	92'780.30	148'378.10	153'160	211'720		
871 Elektrizität		56'295.00		59'400		
8710 Elektrizität allgemein		56'295.00		59'400		
4120.01 Konzessionsgebühr BKW		56'295.00		59'400		0.00
873 Nichtelektrische Energie	697.20		840			
8730 Nichtelektrische Energie all- gemein	697.20		840			
3636.01 Mitgliedschafts- und Jahresbeiträge	697.20		840		0.00	
879 Energie	92'083.10	92'083.10	152'320	152'320		

Erfolgsrechnung

Gemeinde Röthenbach
Buchungsperiode 2016

Einwohnergemeinde Funktionale Gliederung	Rechnung 2016		Budget 2016		Rechnung 2015	
	Aufwand	Ertrag	Aufwand	Ertrag	Aufwand	Ertrag
8791 Fernwärmebetrieb Energie (Gemeindebetrieb)	92'083.10	92'083.10	152'320	152'320		
3000.01 Entschädigungen Tag- und Sitzungsgelder	162.00		200		0.00	
3101.01 Betriebs-, Verbrauchsmaterial Wärmeeinkauf	53'551.50		0		0.00	
3102.01 Drucksachen, Publikationen	0.00		200		0.00	
3120.01 Ver- und Entsorgung	0.00		62'890		0.00	
3300.30 Planmässige Abschreibungen	0.00		14'340		0.00	
3300.99 Planmässige Abschreibungen Sachanlagen (bish. VV)	8'857.60		0		0.00	
3409.90 Verrechnete Zinsen	487.45		1'000		0.00	
3510.01 Einlage Werterhalt (SF WE)	2'285.00		14'340		0.00	
3510.50 Einlagen in Werterhalt aus Anschlussgebühren	11'200.00		53'600		0.00	
3612.90 Verrechneter Verwaltungs- aufwand	200.00		200		0.00	
4240.01 Grundgebühren		7'200.00		8'250		0.00
4240.02 Wärmeverkauf		64'825.50		76'130		0.00
4240.50 Anschlussgebühren		11'200.00		53'600		0.00
4510.01 Entnahme Werterhalt (SF WE)		8'857.60		14'340		0.00
9010.01 Abschluss SF im EK, Ertragsüberschuss	15'339.55		5'550		0.00	
9 Finanzen und Steuern	815'670.09	3'580'112.59	617'250	3'460'110		
91 Steuern	13'986.90	1'747'841.49	17'600	1'636'300		
910 Steuern	13'986.90	1'747'841.49	17'600	1'636'300		
9100 Allgemeine Gemeindesteuern	11'984.70	1'557'923.09	17'600	1'443'300		
3180.01 Wertberichtigung gefährdete Steuer Guthaben	9'576.20-		500		0.00	
3181.01 Forderungsverluste allgemeine Gemeindesteuern	21'560.90		17'100		0.00	

Erfolgsrechnung

Gemeinde Röthenbach
Buchungsperiode 2016

Einwohnergemeinde Funktionale Gliederung	Rechnung 2016		Budget 2016		Rechnung 2015	
	Aufwand	Ertrag	Aufwand	Ertrag	Aufwand	Ertrag
4000.01 Einkommenssteuern		1'368'147.30		1'330'000		0.00
4000.20 Nachsteuern und Bussen		4.90		500		0.00
4000.40 Aktive Steuerauscheidungen		34'474.50		34'000		0.00
4000.50 Passive Steuerauscheidungen		17'085.70-		50'000-		0.00
4001.01 Vermögenssteuern		115'629.20		101'000		0.00
4001.40 Aktive Steuerauscheidungen		10'989.70		0		0.00
4001.50 Passive Steuerauscheidungen		5'007.10-		0		0.00
4002.01 Quellensteuern		11'105.55		1'000		0.00
4002.10 Quellensteuern aus BGSA		462.24		0		0.00
4010.01 Gewinnsteuern		9'528.25		20'000		0.00
4010.40 Aktive Steuerauscheidungen		24'608.05		9'000		0.00
4010.50 Passive Steuerauscheidungen		134.95-		5'400-		0.00
4011.01 Kapitalsteuern		876.90		2'000		0.00
4011.40 Aktive Steuerauscheidungen		1'406.45		0		0.00
4011.50 Passive Steuerauscheidungen		328.95-		0		0.00
4029.01 Eingang abgeschriebene Steuern		3'246.75		1'200		0.00
9101 Sondersteuern		33'717.45		47'000		
4022.01 Grundstückgewinnsteuern		2'085.10		15'000		0.00
4022.10 Sonderveranlagungen		31'632.35		32'000		0.00
9102 Liegenschaftssteuern	42.20	147'840.95		138'000		
3181.01 Forderungsverluste Liegenschaftssteuern	42.20		0		0.00	
4021.01 Liegenschaftssteuern		147'840.95		138'000		0.00

Erfolgsrechnung

Gemeinde Röthenbach
Buchungsperiode 2016

Einwohnergemeinde Funktionale Gliederung	Rechnung 2016		Budget 2016		Rechnung 2015	
	Aufwand	Ertrag	Aufwand	Ertrag	Aufwand	Ertrag
9103 Hundetaxe	1'960.00	8'360.00		8'000		
3180.01 Wertberichtigung Hundetaxen	1'960.00		0		0.00	
4033.01 Hundetaxe		8'360.00		8'000		0.00
93 Finanz- und Lastenausgleich	223'991.00	1'749'801.00	223'850	1'774'250		
930 Finanz- und Lastenausgleich	223'991.00	1'749'801.00	223'850	1'774'250		
9300 Finanz- und Lastenausgleich	223'991.00	1'749'801.00	223'850	1'774'250		
3621.60 Lastenausgleich neue Aufgabenteilung	223'991.00		223'850		0.00	
4621.50 Zuschuss Mindestausstattung		638'027.00		652'300		0.00
4621.51 Sonderfallregelung FILAG		24'870.00		24'870		0.00
4621.60 Zuschuss geografisch- topografische Lasten		452'746.00		455'700		0.00
4621.61 Zuschuss soziodemografische Lasten		7'718.00		7'580		0.00
4622.70 Zuschuss Disparitätenabbau		626'440.00		633'800		0.00
95 Ertragsanteile, übrige				1'800		
950 Ertragsanteile, übrige				1'800		
9500 Ertragsanteile, übrige				1'800		
4024.01 Erbschafts- und Schenkungssteuern		0.00		1'800		0.00
96 Vermögens- und Schuldenverwal- tung	66'689.44	82'079.90	63'950	37'610		
961 Zinsen	33'320.85	36'992.80	44'150	9'510		

Erfolgsrechnung

Gemeinde Röthenbach
Buchungsperiode 2016

Einwohnergemeinde Funktionale Gliederung	Rechnung 2016		Budget 2016		Rechnung 2015	
	Aufwand	Ertrag	Aufwand	Ertrag	Aufwand	Ertrag
9610 Zinsen	33'320.85	36'992.80	44'150	9'510		
3401.01 Zinsen kurzfristige Schulden (Sachgruppe 201)	0.00		2'100		0.00	
3406.01 Zinsen mittel- u. langfristige Schulden	15'906.25		20'920		0.00	
3409.01 Zinsen auf Sonderrechnungen	3'775.05		7'730		0.00	
3409.90 Verrechnete Zinsen Spezial- finanzierungen	6'152.90		6'900		0.00	
3499.01 Vergütungszinsen Steuern	7'486.65		6'500		0.00	
4400.01 Zinsen flüssige Mittel		454.85		1'000		0.00
4401.01 Verzugszinsen Steuern		6'881.90		6'000		0.00
4407.01 Zinsen langfristige Finanz- anlagen		435.60		380		0.00
4409.01 verrechnete Zinsen (Fernwärme)		487.45		1'000		0.00
4451.01 Zins aus Beteiligungen VV		28'733.00		1'130		0.00
963 Liegenschaften des Finanzver- mögens	31'359.99	45'087.10	18'800	28'100		
9630 Liegenschaften des Finanzver- mögens	31'359.99	45'087.10	18'800	28'100		
3134.01 Sachversicherungsprämien	975.80		930		0.00	
3151.01 Unterhalt Apparate, Maschinen, Geräte, Fahrzeuge	0.00		120		0.00	
3160.01 Miete, Pacht Liegenschaften	1'920.00		1'920		0.00	
3430.01 Baulicher Unterhalt Liegenschaften FV	16'555.80		1'500		0.00	
3439.01 Ver- und Entsorgung FV	3'040.00		5'590		0.00	
3510.01 Einlage Werterhalt (SF WE)	0.00		7'220		0.00	
3612.90 Verrechneter Verwaltungs- aufwand	1'468.39		1'520		0.00	
3893.01 Einlagen in Vorfinanzierung Werterhalt	7'400.00		0		0.00	
4260.01 Rückerstattungen Dritter, Nebenkosten		4'649.30		4'500		0.00

Erfolgsrechnung

Gemeinde Röthenbach
Buchungsperiode 2016

Einwohnergemeinde Funktionale Gliederung	Rechnung 2016		Budget 2016		Rechnung 2015	
	Aufwand	Ertrag	Aufwand	Ertrag	Aufwand	Ertrag
4430.01 Mietzinse		24'242.00		23'100		0.00
4510.01 Entnahme Werterhalt (SF WE)		0.00		500		0.00
4893.01 Entnahmen aus Vorfinanzierung Walterhalt		16'195.80		0		0.00
969 Finanzvermögen	2'008.60		1'000			
9690 Finanzvermögen	2'008.60		1'000			
3180.00 Wertberichtigungen auf Forderungen	0.00		1'000		0.00	
3440.01 Wertberichtigungen Finanz- anlagen FV	2'008.60		0		0.00	
97 Rückverteilungen		390.20		300		
971 Rückverteilungen aus CO2-Ab- gabe		390.20		300		
9710 Rückverteilungen aus CO2-Ab- gabe		390.20		300		
4699.10 Rückverteilung CO2-Abgabe		390.20		300		0.00
99 Nicht aufgeteilte Posten	511'002.75		311'850	9'850		
990 Nicht aufgeteilte Posten	511'002.75		311'850	9'850		
9900 Nicht aufgeteilte Posten	293'872.45		62'040			
3894.01 einlage in finanzpol. Reserve zusätzliche Abschreibungen	293'872.45		62'040		0.00	
9901 Abschreibung bestehendes Verwaltungsvermögen	217'130.30		249'810	9'850		
3300.90 Planmässige Abschreibungen bish. VV (10 Jahre)	217'130.30		249'810		0.00	
4950.01 Verrechnete Abschreibungen		0.00		9'850		0.00

Erfolgsrechnung

Gemeinde Röthenbach
Buchungsperiode 2016

Einwohnergemeinde Sachgruppengliederung	Rechnung 2016		Budget 2016		Rechnung 2015	
	Aufwand	Ertrag	Aufwand	Ertrag	Aufwand	Ertrag
3 Aufwand	4'601'151.61		4'526'820			
30 Personalaufwand	681'790.45		727'290			
300 Behörden und Kommissionen	86'920.00		91'480			
3000 Löhne, Tag- und Sitzungsgelder an Behörden und Kommissionen	86'920.00		91'480			
0110..01 Legislative	1'000.00		800			
0120..01 Exekutive	54'145.00		51'000			
1500..01 Feuerwehr	11'090.00		12'500			
1620..01 Zivile Verteidigung	1'080.00		1'300			
2180..01 Tagesbetreuung	7'500.00		9'630			
2910..01 Verwaltung	8'500.00		12'000			
5440..01 Jugendschutz	75.00		250			
6150..01 Gemeindestrassen	890.00		1'000			
7101..01 Wasserversorgung	486.00		600			
7201..01 Abwasserentsorgung	486.00		600			
7301..01 Abfall	486.00		600			
7710..01 Friedhof und Bestattung			300			
8140..01 Produktionsverbesserungen Pflanzen	1'020.00		700			
8791..01 Energie	162.00		200			
301 Löhne des Verwaltungs- und Bet riebspersonals	500'412.10		536'650			
3010 Löhne des Verwaltungs- und Bet riebspersonals	500'412.10		536'650			
0220..01 Allgemeine Dienste	245'006.70		249'250			
0220..09 Allgemeine Dienste	5'722.55-		7'020-			
0290..01 Verwaltungsliegenschaften	4'567.25		5'550			
0292..01 Verwaltungsliegenschaften	15'104.60		17'100			
1500..01 Feuerwehr	19'736.50		24'650			
2170..01 Schulliegenschaften	100'571.00		107'000			

Erfolgsrechnung

Gemeinde Röthenbach
Buchungsperiode 2016

Einwohnergemeinde Sachgruppengliederung	Rechnung 2016		Budget 2016		Rechnung 2015	
	Aufwand	Ertrag	Aufwand	Ertrag	Aufwand	Ertrag
2190..01 Obligatorische Schule	15'865.85		16'100			
3210..01 Bibliotheken	3'523.85		4'410			
6150..01 Gemeindestrassen	82'411.55		102'000			
7101..01 Wasserversorgung	5'571.50		4'000			
7201..01 Abwasserentsorgung	1'752.85		1'630			
7301..01 Abfall	3'397.60		2'500			
7710..01 Friedhof und Bestattung	3'665.05		2'380			
8120..01 Strukturverbesserungen	1'080.00		1'000			
8140..01 Produktionsverbesserungen Pflanzen	1'584.00		4'000			
8401..01 Tourismus	2'296.35		2'100			
304 Zulagen	5'390.60		5'880			
3040 Kinder- und Ausbildungszulagen	5'390.60		5'880			
0220..01 Allgemeine Dienste	3'764.00		4'400			
0292..01 Verwaltungsliegenschaften	600.00		600			
2190..01 Obligatorische Schule	432.00		440			
6150..01 Gemeindestrassen	594.60		440			
305 Arbeitgeberbeiträge	71'012.60		75'120			
3050 AG-Beiträge AHV, IV, EO, ALV, Verwaltungskosten	29'710.40		31'520			
0120..01 Exekutive	1'230.05		1'100			
0220..01 Allgemeine Dienste	15'463.95		16'040			
0290..01 Verwaltungsliegenschaften	297.20		360			
0292..01 Verwaltungsliegenschaften	967.70		1'100			
2170..01 Schulliegenschaften	6'336.75		6'890			
2190..01 Obligatorische Schule	1'016.10		1'040			
6150..01 Gemeindestrassen	3'928.35		4'500			
7101..01 Wasserversorgung	89.40					
7201..01 Abwasserentsorgung	17.20					
7301..01 Abfall	193.05		170			
7710..01 Friedhof und Bestattung			10			
8120..01 Strukturverbesserungen	69.20		60			

Erfolgsrechnung

Gemeinde Röthenbach
Buchungsperiode 2016

Einwohnergemeinde Sachgruppengliederung	Rechnung 2016		Budget 2016		Rechnung 2015	
	Aufwand	Ertrag	Aufwand	Ertrag	Aufwand	Ertrag
8140..01 Produktionsverbesserungen Pflanzen	101.45		250			
3052 AG-Beiträge an Pensionskassen	26'230.20		26'700			
0220..01 Allgemeine Dienste	15'991.20		15'600			
2170..01 Schulliegenschaften	10'239.00		11'100			
3053 AG-Beiträge an Unfallversicherungen	5'792.45		6'260			
0120..01 Exekutive	32.70		40			
0220..01 Allgemeine Dienste	2'449.15		2'470			
0290..01 Verwaltungsliegenschaften	17.10		20			
0292..01 Verwaltungsliegenschaften	156.00		190			
1500..01 Feuerwehr	461.30		500			
2170..01 Schulliegenschaften	989.30		1'020			
2190..01 Obligatorische Schule	920.10		920			
3210..01 Bibliotheken	8.00		10			
6150..01 Gemeindestrassen	675.00		970			
7101..01 Wasserversorgung	22.75		10			
7201..01 Abwasserentsorgung	8.10		10			
7301..01 Abfall	26.80		50			
7710..01 Friedhof und Bestattung	14.90		20			
8120..01 Strukturverbesserungen	2.45		10			
8140..01 Produktionsverbesserungen Pflanzen	3.60		10			
8401..01 Tourismus	5.20		10			
3054 AG-Beiträge an Familienausgleichskasse	8'342.85		8'850			
0120..01 Exekutive	345.60		310			
0220..01 Allgemeine Dienste	4'340.40		4'490			
0290..01 Verwaltungsliegenschaften	83.50		100			
0292..01 Verwaltungsliegenschaften	272.00		310			
2170..01 Schulliegenschaften	1'780.15		1'930			
2190..01 Obligatorische Schule	285.40		290			
6150..01 Gemeindestrassen	1'103.65		1'260			
7101..01 Wasserversorgung	25.10					

Erfolgsrechnung

Gemeinde Röthenbach
Buchungsperiode 2016

Einwohnergemeinde Sachgruppengliederung	Rechnung 2016		Budget 2016		Rechnung 2015	
	Aufwand	Ertrag	Aufwand	Ertrag	Aufwand	Ertrag
7201..01 Abwasserentsorgung	4.85					
7301..01 Abfall	54.25		50			
7710..01 Friedhof und Bestattung			10			
8120..01 Strukturverbesserungen	19.45		20			
8140..01 Produktionsverbesserungen Pflanzen	28.50		80			
3055 AG-Beiträge an Krankentaggeldv ersicherungen	936.70		1'790			
0220..01 Allgemeine Dienste	636.30		1'220			
0292..01 Verwaltungsliegenschaften	36.00		90			
2170..01 Schulliegenschaften	216.80		400			
2190..01 Obligatorische Schule	43.20		80			
6150..01 Gemeindestrassen	4.40					
309 Übriger Personalaufwand	18'055.15		18'160			
3090 Aus- und Weiterbildung des Per sonals	10'864.20		11'960			
0120..01 Exekutive			1'000			
0220..01 Allgemeine Dienste	2'060.00		1'400			
1500..01 Feuerwehr	8'631.30		8'060			
2190..01 Obligatorische Schule	172.90		1'500			
3091 Personalwerbung			200			
0220..01 Allgemeine Dienste			100			
1500..01 Feuerwehr			100			
3099 Übriger Personalaufwand	7'190.95		6'000			
0120..01 Exekutive	1'776.90		2'900			
0220..01 Allgemeine Dienste			1'100			
1500..01 Feuerwehr	1'053.00		500			
2910..01 Verwaltung	3'538.05		1'500			
7101..01 Wasserversorgung	823.00					

Erfolgsrechnung

Gemeinde Röthenbach
Buchungsperiode 2016

Einwohnergemeinde Sachgruppengliederung	Rechnung 2016		Budget 2016		Rechnung 2015	
	Aufwand	Ertrag	Aufwand	Ertrag	Aufwand	Ertrag
31 Sach- und übriger Betriebsaufwand	1'009'897.55		1'037'110			
310 Material- und Warenaufwand	162'170.82		133'570			
3100 Büromaterial	7'098.66		9'350			
0110..01 Legislative	1'370.00		1'500			
0220..01 Allgemeine Dienste	3'063.55		2'700			
1500..01 Feuerwehr	145.50		1'350			
2110..01 Eingangsstufe	403.95		500			
2190..01 Obligatorische Schule	2'115.66		3'300			
3101 Betriebs-, Verbrauchsmaterial	108'927.61		68'400			
0290..01 Verwaltungsliegenschaften	294.45		250			
0292..01 Verwaltungsliegenschaften	49.45		500			
1500..01 Feuerwehr	2'747.45		2'000			
1610..01 Militärische Verteidigung	51.15		50			
2170..01 Schulliegenschaften	4'594.20		3'000			
3290..01 Kultur	2'052.75		2'150			
3420..01 Freizeit	206.00					
6150..01 Gemeindestrassen	44'602.31		60'000			
7201..01 Abwasserentsorgung	40.00					
7710..01 Friedhof und Bestattung	225.55		200			
7792..01 Umweltschutz	480.10		200			
8401..01 Tourismus	32.70		50			
8791..01 Energie	53'551.50					
3102 Drucksachen, Publikationen	6'874.76		7'720			
0110..01 Legislative	1'812.40		2'000			
0220..01 Allgemeine Dienste	1'121.35		1'500			
3210..01 Bibliotheken	139.30		100			
3290..01 Kultur	343.85					
6150..01 Gemeindestrassen	576.00		300			
7101..01 Wasserversorgung			50			
7301..01 Abfall	70.81		270			

Erfolgsrechnung

Gemeinde Röthenbach
Buchungsperiode 2016

Einwohnergemeinde Sachgruppengliederung	Rechnung 2016		Budget 2016		Rechnung 2015	
	Aufwand	Ertrag	Aufwand	Ertrag	Aufwand	Ertrag
7710..01 Friedhof und Bestattung	97.05		200			
8140..01 Produktionsverbesserungen Pflanzen			100			
8400..01 Tourismus	2'714.00		3'000			
8791..01 Energie			200			
3103 Fachliteratur, Zeitschriften	4'206.15		3'970			
0220..01 Allgemeine Dienste	78.00		80			
1500..01 Feuerwehr	450.00		450			
2190..01 Obligatorische Schule	773.00		40			
2192..01 Obligatorische Schule	1'024.80		1'400			
3210..01 Bibliotheken	1'880.35		2'000			
3104 Lehrmittel	32'152.94		39'250			
2110..01 Eingangsstufe	3'273.00		3'240			
2120..01 Primarstufe	14'755.29		20'240			
2120..02 Primarstufe	5'560.00		6'510			
2120..03 Primarstufe	1'827.50		1'230			
2130..01 Oberstufe	4'887.15		4'760			
2130..02 Oberstufe	1'664.00		3'000			
2130..03 Oberstufe	186.00		270			
3105 Lebensmittel	2'900.20		4'680			
1500..01 Feuerwehr	235.60		1'900			
1620..01 Zivile Verteidigung	677.15		600			
2130..01 Oberstufe	1'762.70		1'880			
2190..01 Obligatorische Schule	224.75		300			
3106 Medizinisches Material	10.50		200			
4330..01 Schulgesundheitsdienst	10.50		100			
4331..01 Schulgesundheitsdienst			100			
311 Nicht aktivierbare Anlagen	48'000.27		55'540			
3110 Büromöbel und Geräte	9'715.77		9'700			
0220..01 Allgemeine Dienste	1'814.60		2'000			
2110..01 Eingangsstufe	4'176.40		5'000			

Erfolgsrechnung

Gemeinde Röthenbach
Buchungsperiode 2016

Einwohnergemeinde Sachgruppengliederung	Rechnung 2016		Budget 2016		Rechnung 2015	
	Aufwand	Ertrag	Aufwand	Ertrag	Aufwand	Ertrag
2190..01 Obligatorische Schule	1'384.62		100			
2192..01 Obligatorische Schule	1'368.55		1'300			
3210..01 Bibliotheken	971.60		1'300			
3111 Maschinen, Geräte und Fahrzeug e.	21'943.75		19'490			
0290..01 Verwaltungsliegenschaften			500			
0291..01 Verwaltungsliegenschaften			500			
1500..01 Feuerwehr	2'197.65		3'800			
1610..01 Militärische Verteidigung	43.35		500			
2170..01 Schulliegenschaften			500			
2190..01 Obligatorische Schule	2'467.00		1'990			
6150..01 Gemeindestrassen	13'678.55		5'100			
7101..01 Wasserversorgung	1'195.95		500			
7201..01 Abwasserentsorgung			500			
7301..01 Abfall			500			
7710..01 Friedhof und Bestattung	72.20		500			
7792..01 Umweltschutz	2'289.05		4'500			
8401..01 Tourismus			100			
3112 Kleider, Wäsche, Vorhänge	1'465.55		5'700			
1500..01 Feuerwehr	1'465.55		5'200			
6150..01 Gemeindestrassen			500			
3113 Hardware	13'181.40		12'500			
0220..01 Allgemeine Dienste	1'246.30					
2190..01 Obligatorische Schule	11'935.10		12'500			
3118 Immaterielle Anlagen	754.05		7'300			
0220..01 Allgemeine Dienste			6'700			
2190..01 Obligatorische Schule	754.05		600			
3119 Übrige nicht aktivierbare Anla gen	939.75		850			
2110..01 Eingangsstufe	939.75		850			

Erfolgsrechnung

Gemeinde Röthenbach
Buchungsperiode 2016

Einwohnergemeinde Sachgruppengliederung	Rechnung 2016		Budget 2016		Rechnung 2015	
	Aufwand	Ertrag	Aufwand	Ertrag	Aufwand	Ertrag
312 Ver- und Entsorgung Liegenschaften Verwaltungsvermögen	74'661.85		148'400			
3120 Ver- und Entsorgung Liegenschaften Verwaltungsvermögen	74'661.85		148'400			
0290..01 Verwaltungsliegenschaften	4'835.45		9'000			
0291..01 Verwaltungsliegenschaften	22'026.30		24'170			
0292..01 Verwaltungsliegenschaften	5'946.65		6'800			
1500..01 Feuerwehr	341.30		270			
1610..01 Militärische Verteidigung	369.00		180			
1620..01 Zivile Verteidigung	4'326.20		3'840			
2170..01 Schulliegenschaften	21'158.35		23'840			
3420..01 Freizeit	180.00		180			
6150..01 Gemeindestrassen	3'923.75		4'500			
6150..02 Gemeindestrassen	601.30		1'000			
7101..01 Wasserversorgung	6'754.65		6'290			
7201..01 Abwasserentsorgung	1'491.40		1'600			
7301..01 Abfall			10			
7710..01 Friedhof und Bestattung	2'579.50		3'630			
8200..01 Forstwirtschaft			30			
8401..01 Tourismus	128.00		170			
8791..01 Energie			62'890			
313 Dienstleistungen und Honorare	326'339.75		352'940			
3130 Dienstleistungen Dritter	253'343.80		273'450			
0110..01 Legislative	5'571.80		4'400			
0120..01 Exekutive	1'899.50		1'500			
0220..01 Allgemeine Dienste	7'604.97		8'600			
0291..01 Verwaltungsliegenschaften	650.30					
1500..01 Feuerwehr	2'448.20		3'920			
1610..01 Militärische Verteidigung	615.00					
1620..01 Zivile Verteidigung	1'691.85		950			
2110..01 Eingangsstufe	39.80		200			
2170..01 Schulliegenschaften	318.70		500			
2180..01 Tagesbetreuung	27'602.00		32'200			

Erfolgsrechnung

Gemeinde Röthenbach
Buchungsperiode 2016

Einwohnergemeinde Sachgruppengliederung	Rechnung 2016		Budget 2016		Rechnung 2015	
	Aufwand	Ertrag	Aufwand	Ertrag	Aufwand	Ertrag
2190..01 Obligatorische Schule	1'746.50		3'000			
2195..01 Obligatorische Schule	91'418.60		95'400			
3210..01 Bibliotheken	80.70		750			
3290..01 Kultur	3'112.70		4'000			
3290..02 Kultur	1'295.00					
3320..01 Massenmedien	2'199.03		2'210			
3420..01 Freizeit	2'797.30		3'000			
6150..01 Gemeindestrassen	47'752.60		68'000			
6290..01 Öffentlicher Verkehr	26'600.00		26'600			
7101..01 Wasserversorgung	1'420.30		900			
7201..01 Abwasserentsorgung	259.85		300			
7301..01 Abfall	90.75		400			
7301..02 Abfall	2'505.65		5'200			
7500..01 Arten- und Landschaftsschutz			170			
7710..01 Friedhof und Bestattung	13'380.60		10'600			
8200..01 Forstwirtschaft	9'432.10					
8400..01 Tourismus	810.00		650			
3131 Planungen und Projektierungen Dritter	2'240.00					
6150..01 Gemeindestrassen	2'240.00					
3132 Honorare externe Berater, Gutachter, Fachexperten etc.	44'524.95		49'880			
0110..01 Legislative	5'070.60		4'500			
0120..01 Exekutive	3'111.05		3'000			
0220..01 Allgemeine Dienste	1'684.80					
1400..01 Allgemeines Rechtswesen	4'981.20		6'000			
1400..02 Allgemeines Rechtswesen	10'321.50		13'000			
1400..03 Allgemeines Rechtswesen	820.30		1'000			
3320..01 Massenmedien	1'200.00		1'200			
4340..01 Lebensmittelkontrolle	305.10		1'680			
7101..01 Wasserversorgung	1'867.70		2'000			
7201..01 Abwasserentsorgung	1'729.35		2'000			
7900..01 Raumordnung	13'433.35		13'500			
3134 Sachversicherungsprämien	21'962.65		24'210			

Erfolgsrechnung

Gemeinde Röthenbach
Buchungsperiode 2016

Einwohnergemeinde Sachgruppengliederung	Rechnung 2016		Budget 2016		Rechnung 2015	
	Aufwand	Ertrag	Aufwand	Ertrag	Aufwand	Ertrag
0220..01 Allgemeine Dienste	3'650.30		1'980			
0290..01 Verwaltungsliegenschaften	1'222.25		1'180			
0291..01 Verwaltungsliegenschaften	3'397.25		3'460			
0292..01 Verwaltungsliegenschaften	1'915.60		2'090			
1500..01 Feuerwehr	3'511.60		2'610			
1610..01 Militärische Verteidigung	109.35		130			
1620..01 Zivile Verteidigung	1'135.30		1'070			
2170..01 Schulliegenschaften	3'683.40		3'720			
2190..01 Obligatorische Schule	583.20		590			
3420..01 Freizeit	136.50		70			
6150..01 Gemeindestrassen	520.50		2'050			
7101..01 Wasserversorgung	508.80		590			
7201..01 Abwasserentsorgung	166.10		200			
7301..01 Abfall	26.65		30			
7450..01 Naturgefahren			3'000			
7710..01 Friedhof und Bestattung	76.30		180			
8401..01 Tourismus	343.75		330			
9630..01 Liegenschaften des Finanzvermögens	975.80		930			
3136 Honorare privatärztlicher Tätigkeit	3'672.55		4'800			
4330..01 Schulgesundheitsdienst	800.00		1'450			
4331..01 Schulgesundheitsdienst	2'872.55		3'350			
3137 Steuern und Abgaben	595.80		600			
1500..01 Feuerwehr	495.75		500			
1620..01 Zivile Verteidigung	45.00		40			
6150..01 Gemeindestrassen	55.05		60			
314 Baulicher Unterhalt und betrieblicher Unterhalt	214'016.00		129'450			
3140 Unterhalt an Grundstücken	20'883.90		29'750			
6155..01 Gemeindestrassen			500			
7710..01 Friedhof und Bestattung	20'883.90		29'250			

Erfolgsrechnung

Gemeinde Röthenbach
Buchungsperiode 2016

Einwohnergemeinde Sachgruppengliederung	Rechnung 2016		Budget 2016		Rechnung 2015	
	Aufwand	Ertrag	Aufwand	Ertrag	Aufwand	Ertrag
3141 Unterhalt Strassen / Verkehrswege	134'902.55		63'500			
6150..01 Gemeindestrassen	70'221.45		63'500			
6150..02 Gemeindestrassen	64'681.10					
3143 Unterhalt übrige Tiefbauten	24'583.65		19'100			
3420..01 Freizeit	6'823.10		1'600			
7101..01 Wasserversorgung	12'963.30		2'000			
7101..02 Wasserversorgung	3'815.55		8'500			
7201..01 Abwasserentsorgung	981.70		7'000			
3144 Unterhalt Hochbauten, Gebäude	33'645.90		17'100			
0290..01 Verwaltungsliegenschaften	934.55		1'200			
0291..01 Verwaltungsliegenschaften	4'638.90		1'000			
0292..01 Verwaltungsliegenschaften			500			
1500..01 Feuerwehr	216.75		500			
1610..01 Militärische Verteidigung	343.80		500			
1620..01 Zivile Verteidigung			500			
2170..01 Schulliegenschaften	24'856.75		11'200			
7710..01 Friedhof und Bestattung			200			
8401..01 Tourismus	2'655.15		1'500			
315 Unterhalt Mobilien und immaterielle Anlagen	53'565.85		66'510			
3150 Unterhalt Büromöbel und -geräte	4'365.55		7'560			
0220..01 Allgemeine Dienste	1'151.70		1'260			
0290..01 Verwaltungsliegenschaften			100			
2110..01 Eingangsstufe	70.00		500			
2190..01 Obligatorische Schule	3'085.40		5'500			
3210..01 Bibliotheken	58.45		200			
3151 Unterhalt Apparate, Maschinen, Geräte, Fahrzeuge, Werkzeuge	15'558.10		21'710			
0290..01 Verwaltungsliegenschaften	194.00		120			

Erfolgsrechnung

Gemeinde Röthenbach
Buchungsperiode 2016

Einwohnergemeinde Sachgruppengliederung	Rechnung 2016		Budget 2016		Rechnung 2015	
	Aufwand	Ertrag	Aufwand	Ertrag	Aufwand	Ertrag
0291..01 Verwaltungsliegenschaften	490.95		870			
0292..01 Verwaltungsliegenschaften			120			
1500..01 Feuerwehr	5'679.60		6'300			
1610..01 Militärische Verteidigung	45.35		200			
1620..01 Zivile Verteidigung	55.00		400			
2170..01 Schulliegenschaften	4'697.70		7'080			
6150..01 Gemeindestrassen	4'168.70		5'500			
7301..01 Abfall			500			
7710..01 Friedhof und Bestattung	226.80		400			
8401..01 Tourismus			100			
9630..01 Liegenschaften des Finanzver- mögens			120			
3153 Informatik-Unterhalt (Hardware)	17'577.00		17'580			
0220..01 Allgemeine Dienste	17'577.00		17'580			
3158 Unterhalt immaterielle Anlagen	16'065.20		19'660			
0220..01 Allgemeine Dienste	16'065.20		19'660			
316 Mieten, Leasing, Pachten, Benü- tzungsgebühren	84'146.66		99'600			
3160 Miete und Pacht Liegenschaften	20'299.90		18'570			
1500..01 Feuerwehr	211.70		1'730			
2170..01 Schulliegenschaften	400.00		400			
6150..01 Gemeindestrassen	6'279.90		4'450			
6155..01 Gemeindestrassen	6'850.00		6'850			
6220..01 Regionalverkehr	800.00		800			
7301..01 Abfall	530.00		530			
7710..01 Friedhof und Bestattung	30.00		30			
8140..01 Produktionsverbesserungen Pflanzen	300.00		300			
8401..01 Tourismus	2'978.30		1'560			
9630..01 Liegenschaften des Finanzver- mögens	1'920.00		1'920			

Erfolgsrechnung

Gemeinde Röthenbach
Buchungsperiode 2016

Einwohnergemeinde Sachgruppengliederung	Rechnung 2016		Budget 2016		Rechnung 2015	
	Aufwand	Ertrag	Aufwand	Ertrag	Aufwand	Ertrag
3161 Mieten, Benützungskosten Anlagen	63'846.76		81'030			
0220..01 Allgemeine Dienste	7'491.15		5'880			
1500..01 Feuerwehr	20.00		770			
1610..01 Militärische Verteidigung	1'200.00		400			
2190..01 Obligatorische Schule	7'850.61		5'880			
6150..01 Gemeindestrassen	47'244.00		68'000			
7201..01 Abwasserentsorgung	41.00					
7301..01 Abfall			100			
317 Spesenentschädigungen	30'185.65		29'000			
3170 Reisekosten und Spesen	16'398.95		16'700			
0110..01 Legislative			120			
0120..01 Exekutive	3'426.15		2'700			
0220..01 Allgemeine Dienste	337.60		500			
1500..01 Feuerwehr	491.00		1'500			
1620..01 Zivile Verteidigung	149.10		200			
2170..01 Schulliegenschaften	153.00		300			
2910..01 Verwaltung	172.50					
5340..01 Wohnen im Alter	2'637.00		2'580			
6150..01 Gemeindestrassen	8'226.00		8'000			
7101..01 Wasserversorgung	353.00					
7201..01 Abwasserentsorgung	231.00					
8140..01 Produktionsverbesserungen Pflanzen	222.60		800			
3171 Exkursionen, Schulreisen und Lager	13'786.70		12'300			
2110..01 Eingangsstufe	496.60		480			
2120..01 Primarstufe	5'243.00		3'680			
2120..02 Primarstufe	5'176.50		4'920			
2130..01 Oberstufe	905.50		1'040			
2130..02 Oberstufe	1'080.00		1'080			
2190..01 Obligatorische Schule	885.10		1'100			

Erfolgsrechnung

Gemeinde Röthenbach
Buchungsperiode 2016

Einwohnergemeinde Sachgruppengliederung	Rechnung 2016		Budget 2016		Rechnung 2015	
	Aufwand	Ertrag	Aufwand	Ertrag	Aufwand	Ertrag
318 Wertberichtigungen auf Forderungen	14'670.10		19'600			
3180 Wertberichtigungen auf Forderungen	7'616.20-		1'500			
9100..01 Steuern	9'576.20-		500			
9103..01 Steuern	1'960.00					
9690..00 Finanzvermögen			1'000			
3181 Tatsächliche Forderungsverluste	22'286.30		18'100			
1500..01 Feuerwehr	683.20		1'000			
9100..01 Steuern	21'560.90		17'100			
9102..01 Steuern	42.20					
319 Verschiedener Betriebsaufwand	2'140.60		2'500			
3199 Übriger Betriebsaufwand	2'140.60		2'500			
0120..01 Exekutive	864.90		1'000			
1500..01 Feuerwehr			500			
2910..01 Verwaltung			1'000			
7201..01 Abwasserentsorgung	1'275.70					
33 Abschreibungen Verwaltungsvermögen	235'731.40		288'900			
330 Sachanlagen VV	235'731.40		288'900			
3300 Planmässige Abschreibungen Sachanlagen	235'731.40		288'900			
0290..40 Verwaltungsliegenschaften	939.25					
1500..30 Feuerwehr			1'400			
1610..90 Militärische Verteidigung			1'800			
2170..40 Schulliegenschaften	5'417.40		8'800			
6150..10 Gemeindestrassen	3'386.85		7'450			

Erfolgsrechnung

Gemeinde Röthenbach
Buchungsperiode 2016

Einwohnergemeinde Sachgruppengliederung	Rechnung 2016		Budget 2016		Rechnung 2015	
	Aufwand	Ertrag	Aufwand	Ertrag	Aufwand	Ertrag
7201..30 Abwasserentsorgung			5'300			
8791..30 Energie			14'340			
8791..99 Energie	8'857.60					
9901..90 Nicht aufgeteilte Posten	217'130.30		249'810			
34 Finanzaufwand	55'412.70		52'240			
340 Zinsaufwand	26'321.65		38'650			
3401 Verzinsung kurzfristige Finanz verbindlichkeiten			2'100			
9610..01 Zinsen			2'100			
3406 Verzinsung langfristige Finanz verbindlichkeiten	15'906.25		20'920			
9610..01 Zinsen	15'906.25		20'920			
3409 Übrige Passivzinsen	10'415.40		15'630			
8791..90 Energie	487.45		1'000			
9610..01 Zinsen	3'775.05		7'730			
9610..90 Zinsen	6'152.90		6'900			
343 Liegenschaftenaufwand Finanzve rmögen	19'595.80		7'090			
3430 Baulicher Unterhalt Liegenschaf ten FV	16'555.80		1'500			
9630..01 Liegenschaften des Finanzver mögens	16'555.80		1'500			
3439 Übriger Liegenschaftsaufwand F V	3'040.00		5'590			
9630..01 Liegenschaften des Finanzver mögens	3'040.00		5'590			

Erfolgsrechnung

Gemeinde Röthenbach
Buchungsperiode 2016

Einwohnergemeinde Sachgruppengliederung	Rechnung 2016		Budget 2016		Rechnung 2015	
	Aufwand	Ertrag	Aufwand	Ertrag	Aufwand	Ertrag
344 Wertberichtigungen Anlagen FV	2'008.60					
3440 Wertberichtigungen Finanzanlagen FV	2'008.60					
9690..01 Finanzvermögen	2'008.60					
349 Verschiedener Finanzaufwand	7'486.65		6'500			
3499 Übriger Finanzaufwand	7'486.65		6'500			
9610..01 Zinsen	7'486.65		6'500			
35 Einlagen in Fonds und Spezialfinanzierungen	196'255.35		270'860			
351 Einlagen in Fonds und Spezialfinanzierungen im Eigenkapital	196'255.35		270'860			
3510 Einlagen in Spezialfinanzierungen EK	196'255.35		270'860			
1500..01 Feuerwehr	17'141.35					
7101..10 Wasserversorgung	57'006.00		71'100			
7101..50 Wasserversorgung	14'042.00		15'000			
7201..10 Abwasserentsorgung	56'208.00		94'600			
7201..50 Abwasserentsorgung	38'373.00		15'000			
8791..01 Energie	2'285.00		14'340			
8791..50 Energie	11'200.00		53'600			
9630..01 Liegenschaften des Finanzvermögens			7'220			

Erfolgsrechnung

Gemeinde Röthenbach
Buchungsperiode 2016

Einwohnergemeinde Sachgruppengliederung	Rechnung 2016		Budget 2016		Rechnung 2015	
	Aufwand	Ertrag	Aufwand	Ertrag	Aufwand	Ertrag
36 Transferaufwand	2'039'547.31		1'996'040			
360 Ertragsanteile an Dritte	48'360.35		56'500			
3602 Ertragsanteile an Gemeinden un d Gemeindeverbände	48'360.35		56'500			
7301..01 Abfall	48'360.35		56'500			
361 Entschädigungen an Gemeinwesen	964'359.25		817'690			
3611 Entschädigungen an Kantone und Konkordate	942'211.30		798'170			
0220..01 Allgemeine Dienste	20'898.05		25'270			
2110..01 Eingangsstufe	49'589.00		16'900			
2120..01 Primarstufe	199'746.00		155'600			
2130..01 Oberstufe	49'776.50		7'500			
5799..01 Sozialhilfe	622'201.75		592'900			
3612 Entschädigungen an Gemeinden u nd Gemeindeverbände	22'147.95		19'520			
1500..01 Feuerwehr	10.00					
7101..90 Wasserversorgung	6'580.21		5'500			
7201..90 Abwasserentsorgung	6'829.50		5'500			
7301..90 Abfall	7'059.85		6'800			
8791..90 Energie	200.00		200			
9630..90 Liegenschaften des Finanzver- mögens	1'468.39		1'520			
362 Finanz- und Lastenausgleich	223'991.00		223'850			
3621 Finanz- und Lastenausgleich an Kanton	223'991.00		223'850			
9300..60 Finanz- und Lastenausgleich	223'991.00		223'850			

Erfolgsrechnung

Gemeinde Röthenbach
Buchungsperiode 2016

Einwohnergemeinde Sachgruppengliederung	Rechnung 2016		Budget 2016		Rechnung 2015	
	Aufwand	Ertrag	Aufwand	Ertrag	Aufwand	Ertrag
363 Beiträge an Gemeinwesen und Dritte	798'728.51		898'000			
3631 Beiträge an Kantone und Konkordate	337'390.00		348'140			
5320..01 Ergänzungsleistungen AHV / IV	261'856.00		273'460			
5410..01 Familienzulagen	5'495.00		3'630			
6291..01 Öffentlicher Verkehr	67'338.00		68'000			
7101..01 Wasserversorgung	2'701.00		3'050			
3632 Beiträge an Gemeinden und Gemeindeverbände	364'214.51		484'550			
1620..01 Zivile Verteidigung	20'365.95		16'300			
2110..01 Eingangsstufe			15'040			
2130..01 Oberstufe	37'760.85		56'330			
2130..02 Oberstufe	119'593.65		172'530			
2190..01 Obligatorische Schule	47'597.20		74'830			
5451..01 Leistungen an Familien	1'304.40		1'700			
5796..01 Sozialhilfe	9'707.71		9'800			
7101..01 Wasserversorgung	1'641.80		1'020			
7201..01 Abwasserentsorgung	49'632.45		54'700			
7201..02 Abwasserentsorgung	24'823.40		24'800			
7301..01 Abfall	17'961.55		17'500			
7410..01 Gewässerverbauungen	33'825.55		40'000			
3634 Beiträge an öffentliche Unternehmungen	2'109.85		2'110			
3290..01 Kultur	2'109.85		2'110			
3635 Beiträge an private Unternehmen	2'236.80		1'610			
6220..01 Regionalverkehr	174.00		180			
8400..01 Tourismus	2'062.80		1'430			
3636 Beiträge an private Organisationen ohne Erwerbszweck	57'821.30		36'200			

Erfolgsrechnung

Gemeinde Röthenbach
Buchungsperiode 2016

Einwohnergemeinde Sachgruppengliederung	Rechnung 2016		Budget 2016		Rechnung 2015	
	Aufwand	Ertrag	Aufwand	Ertrag	Aufwand	Ertrag
0220..01 Allgemeine Dienste	2'146.00		2'160			
1500..01 Feuerwehr	530.00		760			
2140..01 Musikschulen	6'990.90		3'930			
2991..01 Bildung	350.00		250			
3290..01 Kultur	3'300.40		3'750			
3290..02 Kultur	13'600.00		3'400			
3410..01 Sport	1'455.00		1'960			
3420..01 Freizeit	241.60		250			
3420..02 Freizeit	2'346.00		2'350			
4120..01 Alters-, Kranken- und Pflege- heime	100.00		100			
4210..01 Ambulante Krankenpflege	700.00		700			
4320..01 Krankheitsbekämpfung, übrige	100.00		200			
4340..01 Lebensmittelkontrolle	100.00		100			
5230..01	200.00		350			
5310..01 Alters- und Hinterlassenen- versicherung AHV	50.00		50			
5440..01 Jugendschutz	152.00		620			
5458..01 Leistungen an Familien	70.00		70			
5721..01 Wirtschaftliche Hilfe	200.00					
6150..01 Gemeindestrassen	6'277.00		2'100			
7201..01 Abwasserentsorgung	8'052.50		1'100			
7500..01 Arten- und Landschaftsschutz	100.00					
7900..01 Raumordnung	875.00		880			
7907..01 Raumordnung	8'701.00		9'330			
8140..01 Produktionsverbesserungen Pflanzen	412.15		910			
8200..01 Forstwirtschaft	74.55		40			
8730..01 Nichtelektrische Energie	697.20		840			
3637 Beiträge an private Haushalte	34'956.05		25'390			
1620..01 Zivile Verteidigung	6'625.00					
2180..01 Tagesbetreuung	204.00					
2195..01 Obligatorische Schule	1'756.50		2'360			
4331..01 Schulgesundheitsdienst	97.25		1'000			
4331..02 Schulgesundheitsdienst			500			
6150..01 Gemeindestrassen	5'007.60		6'530			

Erfolgsrechnung

Gemeinde Röthenbach
Buchungsperiode 2016

Einwohnergemeinde Sachgruppengliederung	Rechnung 2016		Budget 2016		Rechnung 2015	
	Aufwand	Ertrag	Aufwand	Ertrag	Aufwand	Ertrag
7201..01 Abwasserentsorgung	8'977.70					
7301..01 Abfall	1'838.05		1'900			
7500..01 Arten- und Landschaftsschutz	10'449.95		12'100			
7710..01 Friedhof und Bestattung			1'000			
366 Abschreibungen Investitionsbeiträge	4'108.20					
3660 Planmässige Abschreibung Investitionsbeiträge	4'108.20					
1610..60 Militärische Verteidigung	4'108.20					
38 Ausserordentlicher Aufwand	301'272.45		62'040			
389 Einlagen in das Eigenkapital	301'272.45		62'040			
3893 Einlagen in Vorfinanzierungen des EK	301'272.45		62'040			
9630..01 Liegenschaften des Finanzvermögens	7'400.00					
9900..01 Nicht aufgeteilte Posten	293'872.45		62'040			
39 Interne Verrechnungen	81'244.40		92'340			
390 Material- und Warenbezüge	5'005.70		1'700			
3900 Interne Verrechnung von Material- und Warenbezügen	5'005.70		1'700			
0291..01 Verwaltungsliegenschaften	1'425.70		1'200			
3320..01 Massenmedien	3'080.00					
5310..01 Alters- und Hinterlassenenversicherung AHV	500.00		500			

Erfolgsrechnung

Gemeinde Röthenbach
Buchungsperiode 2016

Einwohnergemeinde Sachgruppengliederung	Rechnung 2016		Budget 2016		Rechnung 2015	
	Aufwand	Ertrag	Aufwand	Ertrag	Aufwand	Ertrag
391 Dienstleistungen	76'238.70		80'790			
3910 Interne Verrechnung von Dienstleistungen	76'238.70		80'790			
0291..01 Verwaltungsliegenschaften	49'897.00		53'130			
2170..01 Schulliegenschaften	2'314.45		4'500			
3320..01 Massenmedien			1'760			
3420..01 Freizeit	1'500.00		1'500			
5310..01 Alters- und Hinterlassenenversicherung AHV	21'027.25		18'400			
7792..01 Umweltschutz	1'500.00		1'500			
395 Planmässige und ausserplanmässige Abschreibungen			9'850			
3950 Interne Verrechnung von planmässigen und ausserplanmässigen			9'850			
1500..01 Feuerwehr			3'550			
1620..01 Zivile Verteidigung			6'300			
4 Ertrag		4'571'432.94		4'439'280		
40 Fiskalertrag		1'747'841.49		1'638'100		
400 Direkte Steuern natürliche Personen		1'518'720.59		1'416'500		
4000 Einkommenssteuern natürliche Personen		1'385'541.00		1'314'500		
9100..01 Steuern		1'368'147.30		1'330'000		
9100..20 Steuern		4.90		500		
9100..40 Steuern		34'474.50		34'000		
9100..50 Steuern		17'085.70-		50'000-		

Erfolgsrechnung

Gemeinde Röthenbach
Buchungsperiode 2016

Einwohnergemeinde Sachgruppengliederung	Rechnung 2016		Budget 2016		Rechnung 2015	
	Aufwand	Ertrag	Aufwand	Ertrag	Aufwand	Ertrag
4001 Vermögenssteuern natürliche Personen		121'611.80		101'000		
9100..01 Steuern		115'629.20		101'000		
9100..40 Steuern		10'989.70				
9100..50 Steuern		5'007.10-				
4002 Quellensteuern natürliche Personen		11'567.79		1'000		
9100..01 Steuern		11'105.55		1'000		
9100..10 Steuern		462.24				
401 Direkte Steuern juristische Personen		35'955.75		25'600		
4010 Gewinnsteuern juristische Personen		34'001.35		23'600		
9100..01 Steuern		9'528.25		20'000		
9100..40 Steuern		24'608.05		9'000		
9100..50 Steuern		134.95-		5'400-		
4011 Kapitalsteuern juristische Personen		1'954.40		2'000		
9100..01 Steuern		876.90		2'000		
9100..40 Steuern		1'406.45				
9100..50 Steuern		328.95-				
402 Übrige Direkte Steuern		184'805.15		188'000		
4021 Grundsteuern		147'840.95		138'000		
9102..01 Steuern		147'840.95		138'000		
4022 Vermögensgewinnsteuern		33'717.45		47'000		
9101..01 Steuern		2'085.10		15'000		
9101..10 Steuern		31'632.35		32'000		

Erfolgsrechnung

Gemeinde Röthenbach
Buchungsperiode 2016

Einwohnergemeinde Sachgruppengliederung	Rechnung 2016		Budget 2016		Rechnung 2015	
	Aufwand	Ertrag	Aufwand	Ertrag	Aufwand	Ertrag
4024 Erbschafts- und Schenkungssteuern						1'800
9500..01 Ertragsanteile, übrige						1'800
4029 Eingang abgeschriebene Steuern		3'246.75				1'200
9100..01 Steuern		3'246.75				1'200
403 Besitz- und Aufwandsteuern		8'360.00				8'000
4033 Hundesteuer		8'360.00				8'000
9103..01 Steuern		8'360.00				8'000
41 Regalien und Konzessionen		56'295.00				59'400
412 Konzessionen		56'295.00				59'400
4120 Konzessionen		56'295.00				59'400
8710..01 Elektrizität		56'295.00				59'400
42 Entgelte		623'014.55				638'550
420 Ersatzabgaben		57'537.85				57'000
4200 Ersatzabgaben		57'537.85				57'000
1500..01 Feuerwehr		57'537.85				57'000
421 Gebühren für Amtshandlungen		8'703.60				11'950
4210 Gebühren für Amtshandlungen		8'703.60				11'950
1400..01 Allgemeines Rechtswesen		2'530.30				1'700
1400..02 Allgemeines Rechtswesen		302.00				150
1400..03 Allgemeines Rechtswesen		5'606.30				10'000
1400..04 Allgemeines Rechtswesen		265.00				100

Erfolgsrechnung

Gemeinde Röthenbach
Buchungsperiode 2016

Einwohnergemeinde Sachgruppengliederung	Rechnung 2016		Budget 2016		Rechnung 2015	
	Aufwand	Ertrag	Aufwand	Ertrag	Aufwand	Ertrag
424 Benützungsgebühren und Dienstleistungen		465'265.45		488'850		
4240 Benützungsgebühren und Dienstleistungen		465'265.45		488'850		
0291..01 Verwaltungsliegenschaften		3'990.00		3'500		
0292..01 Verwaltungsliegenschaften		420.00		400		
3210..01 Bibliotheken		620.00		600		
6150..01 Gemeindestrassen		10'897.20		11'300		
6155..01 Gemeindestrassen		3'450.00		3'000		
7101..01 Wasserversorgung		19'222.20		20'000		
7101..02 Wasserversorgung		44'393.10		40'000		
7101..50 Wasserversorgung		4'125.00		5'000		
7101..51 Wasserversorgung		9'917.00		10'000		
7201..01 Abwasserentsorgung		48'408.50		52'500		
7201..02 Abwasserentsorgung		68'460.00		64'500		
7201..50 Abwasserentsorgung		38'373.00		15'000		
7301..01 Abfall		67'114.50		65'500		
7301..02 Abfall		8'541.55		8'500		
7301..03 Abfall		17'050.90		17'000		
7301..04 Abfall		21'677.00		22'770		
7710..01 Friedhof und Bestattung		15'180.00		11'300		
8401..01 Tourismus		200.00				
8791..01 Energie		7'200.00		8'250		
8791..02 Energie		64'825.50		76'130		
8791..50 Energie		11'200.00		53'600		
425 Erlös aus Verkäufen		40'217.95		27'600		
4250 Verkäufe		40'217.95		27'600		
0220..01 Allgemeine Dienste		1'243.80		100		
6290..01 Öffentlicher Verkehr		28'200.00		25'100		
8200..01 Forstwirtschaft		9'679.15				
8400..01 Tourismus		1'095.00		2'400		

Erfolgsrechnung

Gemeinde Röthenbach
Buchungsperiode 2016

Einwohnergemeinde Sachgruppengliederung	Rechnung 2016		Budget 2016		Rechnung 2015	
	Aufwand	Ertrag	Aufwand	Ertrag	Aufwand	Ertrag
426	Rückerstattungen					
		50'989.70		53'050		
4260	Rückerstattungen und Kostenbet eiligungen Dritter					
		50'989.70		53'050		
0220..01	Allgemeine Dienste	2'026.10		700		
0291..01	Verwaltungsliegenschaften	843.00		840		
0292..01	Verwaltungsliegenschaften	1'809.25		1'800		
1400..01	Allgemeines Rechtswesen	7'098.20		14'000		
1500..01	Feuerwehr	3'498.45		2'500		
2170..01	Schulliegenschaften	427.50				
2180..01	Tagesbetreuung	18'651.00		23'000		
2190..01	Obligatorische Schule	138.00				
3290..01	Kultur	756.95				
3320..01	Massenmedien	128.50		660		
4340..01	Lebensmittelkontrolle	105.30				
6150..01	Gemeindestrassen	4'820.00		50		
7201..01	Abwasserentsorgung	881.40		500		
7301..01	Abfall	2'475.75		3'000		
8140..01	Produktionsverbesserungen Pflanzen	1'181.00				
8400..01	Tourismus	500.00		500		
8401..01	Tourismus	1'000.00		1'000		
9630..01	Liegenschaften des Finanzver- mögens	4'649.30		4'500		
427	Bussen					
		300.00		100		
4270	Bussen					
		300.00		100		
0110..01	Legislative	100.00				
1500..01	Feuerwehr	200.00		100		

Erfolgsrechnung

Gemeinde Röthenbach
Buchungsperiode 2016

Einwohnergemeinde Sachgruppengliederung	Rechnung 2016		Budget 2016		Rechnung 2015	
	Aufwand	Ertrag	Aufwand	Ertrag	Aufwand	Ertrag
44 Finanzertrag		92'166.70		64'210		
440 Zinsertrag		14'412.70		15'280		
4400 Zinsen flüssige Mittel		454.85		1'000		
9610..01 Zinsen		454.85		1'000		
4401 Zinsen Forderungen und Kontokorrente		6'881.90		6'000		
9610..01 Zinsen		6'881.90		6'000		
4407 Zinsen langfristige Finanzanlagen		435.60		380		
9610..01 Zinsen		435.60		380		
4409 Übrige Zinsen von Finanzvermögen		6'640.35		7'900		
7101..90 Wasserversorgung		2'653.55		4'600		
7201..90 Abwasserentsorgung		2'542.40		200		
7301..90 Abfall		956.95		2'100		
9610..01 Zinsen		487.45		1'000		
441 Realisierte Gewinne FV		79.00				
4411 Gewinn aus Verkäufen von Sachanlagen FV		79.00				
6150..01 Gemeindestrassen		79.00				
443 Liegenschaftenertrag FV		25'542.00		24'400		
4430 Pacht- und Mietzinse Liegenschaften FV		25'542.00		24'400		
8300..01 Jagd und Fischerei		1'300.00		1'300		
9630..01 Liegenschaften des Finanzvermögens		24'242.00		23'100		

Erfolgsrechnung

Gemeinde Röthenbach
Buchungsperiode 2016

Einwohnergemeinde Sachgruppengliederung	Rechnung 2016		Budget 2016		Rechnung 2015	
	Aufwand	Ertrag	Aufwand	Ertrag	Aufwand	Ertrag
445 Finanzertrag aus Darlehen und Beteiligungen des VV		28'733.00		1'130		
4451 Erträge aus Beteiligungen VV		28'733.00		1'130		
9610..01 Zinsen		28'733.00		1'130		
447 Liegenschaftenertrag VV		23'400.00		23'400		
4470 Pacht- und Mietzinse Liegenschaften VV		23'400.00		23'400		
0290..01 Verwaltungsliegenschaften		600.00		600		
0291..01 Verwaltungsliegenschaften		15'600.00		15'600		
0292..01 Verwaltungsliegenschaften		7'200.00		7'200		
45 Entnahmen aus Fonds und Spezialfinanzierungen		30'259.10		30'890		
450 Entnahmen aus Fonds und Spezialfinanzierungen im Fremdkapital		21'401.50		10'750		
4501 Entnahmen aus Fonds des FK		6'625.00				
1620..01 Zivile Verteidigung		6'625.00				
4502 Entnahmen aus Legaten und Stiftungen		14'776.50		10'750		
3290..01 Kultur		2'052.75		650		
3420..01 Freizeit		2'797.30		2'500		
5340..01 Wohnen im Alter		2'637.00		2'580		
7710..01 Friedhof und Bestattung		50.00		100		
8401..01 Tourismus		7'239.45		4'920		
451 Entnahmen aus Fonds und Spezialfinanzierungen im Eigenkapital		8'857.60		20'140		

Erfolgsrechnung

Gemeinde Röthenbach
Buchungsperiode 2016

Einwohnergemeinde Sachgruppengliederung	Rechnung 2016		Budget 2016		Rechnung 2015	
	Aufwand	Ertrag	Aufwand	Ertrag	Aufwand	Ertrag
4510 Entnahmen aus Spezialfinanzierungen des EK		8'857.60		20'140		
7201..01 Abwasserentsorgung				5'300		
8791..01 Energie		8'857.60		14'340		
9630..01 Liegenschaften des Finanzvermögens				500		
46 Transferertrag		1'924'415.90		1'915'790		
461 Entschädigungen von Gemeinden		98'643.55		90'640		
4610 Entschädigungen vom Bund		28'996.50		22'000		
1610..01 Militärische Verteidigung		28'996.50		22'000		
4611 Entschädigungen von Kantonen und Konkordaten		5'334.80		6'600		
0220..01 Allgemeine Dienste		1'342.00		1'350		
1400..01 Allgemeines Rechtswesen				1'500		
5310..01 Alters- und Hinterlassenenversicherung AHV		3'992.80		3'750		
4612 Entschädigungen von Gemeinden und Gemeindeverbänden		44'354.25		43'370		
0220..01 Allgemeine Dienste		22'147.95		19'520		
0291..01 Verwaltungsliegenschaften		21'857.10		23'400		
1620..01 Zivile Verteidigung		349.20		350		
6155..01 Gemeindestrassen				100		
4614 Entschädigungen von öffentlichen Unternehmungen		19'958.00		18'670		
1400..01 Allgemeines Rechtswesen		1'200.00		2'400		
1500..01 Feuerwehr		18'758.00		16'270		

Erfolgsrechnung

Gemeinde Röthenbach
Buchungsperiode 2016

Einwohnergemeinde Sachgruppengliederung	Rechnung 2016		Budget 2016		Rechnung 2015	
	Aufwand	Ertrag	Aufwand	Ertrag	Aufwand	Ertrag
462 Finanz- und Lastenausgleich		1'749'801.00		1'774'250		
4621 Finanz- und Lastenausgleich von Kantonen und Konkordaten		1'123'361.00		1'140'450		
9300..50 Finanz- und Lastenausgleich		638'027.00		652'300		
9300..51 Finanz- und Lastenausgleich		24'870.00		24'870		
9300..60 Finanz- und Lastenausgleich		452'746.00		455'700		
9300..61 Finanz- und Lastenausgleich		7'718.00		7'580		
4622 Finanz- und Lastenausgleich von Gemeinden und Gemeindeverbänden		626'440.00		633'800		
9300..70 Finanz- und Lastenausgleich		626'440.00		633'800		
463 Beiträge von Gemeinwesen und Dörfern		75'581.15		50'600		
4631 Beiträge von Kantonen und Konkordaten		74'749.00		49'100		
2195..01 Obligatorische Schule		69'277.00		45'000		
6150..01 Gemeindestrassen		2'041.00		2'600		
7500..01 Arten- und Landschaftsschutz				1'500		
8200..01 Forstwirtschaft		3'431.00				
4632 Beiträge von Gemeinden und Gemeindeverbänden		832.15		1'500		
3320..01 Massenmedien		832.15		1'500		
469 Verschiedener Transferertrag		390.20		300		
4699 Rückverteilungen		390.20		300		
9710..10 Rückverteilungen aus CO2-Abgabe		390.20		300		

Erfolgsrechnung

Gemeinde Röthenbach
Buchungsperiode 2016

Einwohnergemeinde Sachgruppengliederung	Rechnung 2016		Budget 2016		Rechnung 2015	
	Aufwand	Ertrag	Aufwand	Ertrag	Aufwand	Ertrag
48 Ausserordentlicher Ertrag		16'195.80				
489 Entnahmen aus dem Eigenkapital		16'195.80				
4893 Entnahmen aus Vorfinanzierungen des EK		16'195.80				
9630..01 Liegenschaften des Finanzvermögens		16'195.80				
49 Interne Verrechnungen		81'244.40		92'340		
490 Material- und Warenbezüge		5'005.70		1'700		
4900 Interne Verrechnung von Material- und Warenbezügen		5'005.70		1'700		
0220..01 Allgemeine Dienste		3'580.00		500		
2170..01 Schulliegenschaften		1'425.70		1'200		
491 Dienstleistungen		76'238.70		80'790		
4910 Interne Verrechnung von Dienstleistungen		76'238.70		80'790		
0220..01 Allgemeine Dienste		21'027.25		20'160		
0292..01 Verwaltungsliegenschaften		2'314.45		4'500		
2170..01 Schulliegenschaften		49'897.00		53'130		
6150..01 Gemeindestrassen		3'000.00		3'000		
495 Planmässige und ausserplanmässige Abschreibungen				9'850		
4950 Interne Verrechnung von planmässigen und ausserplanmässigen				9'850		
9901..01 Nicht aufgeteilte Posten				9'850		

Erfolgsrechnung

Gemeinde Röthenbach
Buchungsperiode 2016

Einwohnergemeinde Sachgruppengliederung	Rechnung 2016		Budget 2016		Rechnung 2015	
	Aufwand	Ertrag	Aufwand	Ertrag	Aufwand	Ertrag
9 Abschlusskonten	50'554.84	80'273.51	30'810	118'350		
90 Abschluss Erfolgsrechnung	50'554.84	80'273.51	30'810	118'350		
900 Abschluss Erfolgsrechnung	50'554.84	80'273.51	30'810	118'350		
9010 Abschluss Spezialfinanzierung n und Fonds im EK, Ertragsüber	50'554.84		30'810			
7301..01 Abfall	35'215.29		25'260			
8791..01 Energie	15'339.55		5'550			
9011 Abschluss Spezialfinanzierung n und Fonds im EK, Aufwandüber		80'273.51		118'350		
7101..01 Wasserversorgung		37'557.16		41'510		
7201..01 Abwasserentsorgung		42'716.35		76'840		

Investitionsrechnung

Gemeinde Röthenbach
Buchungsperiode 2016

Einwohnergemeinde Funktionale Gliederung		Rechnung 2016		Budget 2016		Rechnung 2015	
		Ausgaben	Einnahmen	Ausgaben	Einnahmen	Ausgaben	Einnahmen
0	Allgemeine Verwaltung	32'828.40	1'520.00			227'338.60	9'800.00
02	Allgemeine Dienste	32'828.40	1'520.00			227'338.60	9'800.00
029	Verwaltungsliegenschaften	32'828.40	1'520.00			227'338.60	9'800.00
0290	Gemeindehaus	32'828.40	1'520.00			227'338.60	9'800.00
5040.01	Energietechnische Sanierung Gemeindehaus GV-Beschluss vom 28.11.2014 Betrag Fr. 260'000.00	32'828.40		0		227'338.60	
6310.01	Investitionsbeiträge Kanton		1'520.00		0		9'800.00
1	öffentliche Sicherheit	129'784.55		125'300			
15	Feuerwehr	47'620.65		55'000			
150	Feuerwehr	47'620.65		55'000			
1500	Feuerwehr	47'620.65		55'000			
5030.01	Sanierung Feuerweiher Nägelisboden GR-Beschluss vom 08.08.2016 Betrag Fr. 60'000.00	47'620.65		55'000		0.00	
16	Verteidigung	82'163.90		70'300			
161	Militärische Verteidigung	82'163.90		70'300			
1610	Militärische Verteidigung	82'163.90		70'300			
5090.01	Sanierung Trefferanzeige Schiessanlage	0.00		70'300		0.00	
5660.01	Investitionsbeitrag Schützen Röthenbach GR-Beschluss vom 15.02.2016 Betrag Fr. 80'000.00 Kreditabrechnung 19.12.2016	82'163.90		0		0.00	

Investitionsrechnung

Gemeinde Röthenbach
Buchungsperiode 2016

Einwohnergemeinde Funktionale Gliederung		Rechnung 2016		Budget 2016		Rechnung 2015	
		Ausgaben	Einnahmen	Ausgaben	Einnahmen	Ausgaben	Einnahmen
2	Bildung	150'435.35	15'000.00	220'000			
21	Obligatorische Schule	150'435.35	15'000.00	220'000			
217	Schulliegenschaften	150'435.35	15'000.00	220'000			
2170	Schulliegenschaften	150'435.35	15'000.00	220'000			
5040.01	Zusätzlicher Schulraum GR-Beschluss vom 18.01.2016 Betrag Fr. 155'000.00 Kreditabrechnung 14.11.2016	150'435.35		220'000		0.00	
6320.01	Investitionsbeiträge Gemeinden und Gemeindeverbänden GR-Beschluss vom 18.01.2016 Betrag Fr. 0.00		15'000.00		0		0.00
6	Verkehr und Nachrichten- übermittlung	398'357.00	144'500.00	623'000	320'000	156'945.80	89'000.00
61	Strassenverkehr	398'357.00	144'500.00	623'000	320'000	156'945.80	89'000.00
615	Gemeindestrassen	398'357.00	144'500.00	623'000	320'000	156'945.80	89'000.00
6150	Gemeindestrassen	398'357.00	144'500.00	623'000	320'000	156'945.80	89'000.00
5010.01	Trottoir Dorf-Salzhaus GR-Beschluss vom 14.11.2016 Betrag Fr. 27'000.00	4'178.70		30'000		0.00	
5010.02	Niederei-Rouchgrat-Nägelisbode PWI	0.00		13'000		0.00	
5010.03	Gauchern-Buchenwald Gemeindestrasse GV-Beschluss vom 27.11.2015 Betrag Fr. 160'000.00	135'473.35		80'000		0.00	
5010.04	Hofzufahrt Gempel, Oberei GV-Beschluss vom 28.11.2014 Betrag Fr. 400'000.00	144'178.10		320'000		156'783.80	
5010.05	Dorf-Würzbrunnen-Chuderhüsi Strassensanierung GV-Beschluss vom 27.11.2015 Betrag Fr. 750'000.00	103'299.95		0		162.00	
5010.06	Hofzufahrt Heimenrütli	6'178.40		0		0.00	

Investitionsrechnung

Gemeinde Röthenbach
Buchungsperiode 2016

Einwohnergemeinde	Funktionale Gliederung	Rechnung 2016		Budget 2016		Rechnung 2015	
		Ausgaben	Einnahmen	Ausgaben	Einnahmen	Ausgaben	Einnahmen
	GV-Beschluss vom 25.11.2016 Betrag Fr.		443'600.00				
	GR-Beschluss vom 12.10.2015 Betrag Fr.		4'000.00				
	GR-Beschluss vom 19.09.2016 Betrag Fr.		52'400.00				
5660.01	Schaftelen - Vorder Schallenb. - Rouchgrat, PWI	5'048.50		180'000		0.00	
6300.01	Gempel; Beiträge Bund		39'000.00		108'000		47'000.00
6310.01	Gempel, Beiträge Kanton		35'500.00		120'000		42'000.00
6370.01	Gempel, Beiträge Private		70'000.00		92'000		0.00
7	Umweltschutz und Raumordnung	345'743.70	115'000.00	682'500	129'000	29'878.15	
71	Wasserversorgung	35'541.70		50'000			
710	Wasserversorgung	35'541.70		50'000			
7101	Wasserversorgung	35'541.70		50'000			
5031.01	Sanierung Quelfassungen Inseli	0.00		50'000		0.00	
5031.02	Verbindungsleitung Trachselbach - Gauchern	35'541.70		0		0.00	
	GV-Beschluss vom 25.11.2016 Betrag Fr.		560'000.00				
72	Abwasserentsorgung	310'202.00	115'000.00	632'500	129'000	29'878.15	
720	Abwasserentsorgung	310'202.00	115'000.00	632'500	129'000	29'878.15	
7201	Abwasserentsorgung	310'202.00	115'000.00	632'500	129'000	29'878.15	
5032.01	ARA-Leitung Steinengraben	282'189.45		430'000		29'878.15	
	GV-Beschluss vom 05.06.2015 Betrag Fr.		430'000.00				
5032.02	GEP Unterhalt 1. Etappe	0.00		39'500		0.00	
5032.03	GEP Reparaturen Schächte und Haltungen	28'012.55		75'000		0.00	
	GR-Beschluss vom 25.04.2016 Betrag Fr.		71'500.00				
5032.04	GEP Zustandsuntersuchungen private Abwasseranlagen	0.00		5'000		0.00	
5670.01	Investitionsbeiträge private Abwasserleitungen	0.00		83'000		0.00	

Investitionsrechnung

Gemeinde Röthenbach
Buchungsperiode 2016

Einwohnergemeinde Funktionale Gliederung	Rechnung 2016		Budget 2016		Rechnung 2015	
	Ausgaben	Einnahmen	Ausgaben	Einnahmen	Ausgaben	Einnahmen
6310.01 Investitionsbeitrag Kanton ARA-Steingraben		115'000.00		129'000		0.00
8 Volkswirtschaft	142'999.65		174'000		2'077.75	
87 Brennstoffe und Energie	142'999.65		174'000		2'077.75	
879 Energie	142'999.65		174'000		2'077.75	
8791 Fernwärmebetrieb	142'999.65		174'000		2'077.75	
5030.01 Fernwärmeleitungen	142'999.65		174'000		2'077.75	
GV-Beschluss vom 05.06.2015 Betrag Fr.	174'000.00					
GV-Beschluss vom 27.11.2015 Betrag Fr.	40'000.00					
9 Finanzen und Steuern	206'020.00	1'130'148.65	449'000	1'824'800		
99 Nicht aufgeteilte Posten	206'020.00	1'130'148.65	449'000	1'824'800		
999 Abschluss	206'020.00	1'130'148.65	449'000	1'824'800		
9990 Abschluss	206'020.00	1'130'148.65	449'000	1'824'800		
5900.00 Passivierte Einnahmen	206'020.00		449'000		0.00	
6900.00 Aktivierte Ausgaben		1'130'148.65		1'824'800		0.00

Investitionsrechnung

Gemeinde Röthenbach
Buchungsperiode 2016

Einwohnergemeinde Sachgruppengliederung	Rechnung 2016		Budget 2016		Rechnung 2015	
	Ausgaben	Einnahmen	Ausgaben	Einnahmen	Ausgaben	Einnahmen
50 Sachanlagen	1'112'936.25		1'561'800		416'240.30	
501 Strassen / Verkehrswege	393'308.50		443'000		156'945.80	
5010 Strassen / Verkehrswege	393'308.50		443'000		156'945.80	
6150..01 Gemeindestrassen	4'178.70		30'000			
6150..02 Gemeindestrassen			13'000			
6150..03 Gemeindestrassen	135'473.35		80'000			
6150..04 Gemeindestrassen	144'178.10		320'000		156'783.80	
6150..05 Gemeindestrassen	103'299.95				162.00	
6150..06 Gemeindestrassen	6'178.40					
503 Übriger Tiefbau	536'364.00		828'500		31'955.90	
5030 Übrige Tiefbauten allgemein	190'620.30		229'000		2'077.75	
1500..01 Feuerwehr	47'620.65		55'000			
8791..01 Energie	142'999.65		174'000		2'077.75	
5031 Tiefbauten Wasserversorgung	35'541.70		50'000			
7101..01 Wasserversorgung			50'000			
7101..02 Wasserversorgung	35'541.70					
5032 Tiefbauten Abwasserbeseitigung	310'202.00		549'500		29'878.15	
7201..01 Abwasserentsorgung	282'189.45		430'000		29'878.15	
7201..02 Abwasserentsorgung			39'500			
7201..03 Abwasserentsorgung	28'012.55		75'000			
7201..04 Abwasserentsorgung			5'000			

Investitionsrechnung

Gemeinde Röthenbach
Buchungsperiode 2016

Einwohnergemeinde Sachgruppengliederung	Rechnung 2016		Budget 2016		Rechnung 2015	
	Ausgaben	Einnahmen	Ausgaben	Einnahmen	Ausgaben	Einnahmen
504 Hochbauten	183'263.75		220'000		227'338.60	
5040 Hochbauten	183'263.75		220'000		227'338.60	
0290..01 Verwaltungsliegenschaften	32'828.40				227'338.60	
2170..01 Schulliegenschaften	150'435.35		220'000			
509 Übrige Sachanlagen			70'300			
5090 Übrige Sachanlagen			70'300			
1610..01 Militärische Verteidigung			70'300			
56 Eigene Investitionsbeiträge	87'212.40		263'000			
566 Private Organisationen ohne Erwerbszweck	87'212.40		180'000			
5660 Investitionsbeiträge an private Organisationen ohne Erwerbszweck	87'212.40		180'000			
1610..01 Militärische Verteidigung	82'163.90					
6150..01 Gemeindestrassen	5'048.50		180'000			
567 Private Haushalte			83'000			
5670 Investitionsbeiträge an private Haushalte			83'000			
7201..01 Abwasserentsorgung			83'000			

Investitionsrechnung

Gemeinde Röthenbach
Buchungsperiode 2016

Einwohnergemeinde Sachgruppengliederung	Rechnung 2016		Budget 2016		Rechnung 2015	
	Ausgaben	Einnahmen	Ausgaben	Einnahmen	Ausgaben	Einnahmen
59 Übertrag an Bilanz	206'020.00		449'000			
590 Passivierungen	206'020.00		449'000			
5900 Passivierte Einnahmen	206'020.00		449'000			
9990..00 Abschluss	206'020.00		449'000			
63 Investitionsbeiträge für eigene Rechnung		276'020.00		449'000		98'800.00
630 Bund		39'000.00		108'000		47'000.00
6300 Investitionsbeiträge vom Bund		39'000.00		108'000		47'000.00
6150..01 Gemeindestrassen		39'000.00		108'000		47'000.00
631 Kantone und Konkordate		152'020.00		249'000		51'800.00
6310 Investitionsbeiträge von Kantonen und Konkordaten		152'020.00		249'000		51'800.00
0290..01 Verwaltungsliegenschaften		1'520.00				9'800.00
6150..01 Gemeindestrassen		35'500.00		120'000		42'000.00
7201..01 Abwasserentsorgung		115'000.00		129'000		
632 Gemeinden und Gemeindeverbände		15'000.00				
6320 Investitionsbeiträge von Gemeinden und Gemeindeverbänden		15'000.00				
2170..01 Schulliegenschaften		15'000.00				

Investitionsrechnung

Gemeinde Röthenbach
Buchungsperiode 2016

Einwohnergemeinde Sachgruppengliederung	Rechnung 2016		Budget 2016		Rechnung 2015	
	Ausgaben	Einnahmen	Ausgaben	Einnahmen	Ausgaben	Einnahmen
637 Private Haushalte		70'000.00		92'000		
6370 Investitionsbeiträge von privaten Haushalten		70'000.00		92'000		
6150..01 Gemeindestrassen		70'000.00		92'000		
69 Übertrag an Bilanz		1'130'148.65		1'824'800		
690 Aktivierungen		1'130'148.65		1'824'800		
6900 Aktivierte Ausgaben		1'130'148.65		1'824'800		
9990..00 Abschluss		1'130'148.65		1'824'800		