

EINWOHNERGEMEINDE RÖTHENBACH  
im Emmental

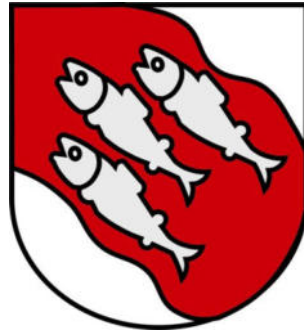

# Jahresrechnung 2025

BESCHLUSS GEMEINDERAT VOM 27. APRIL 2026  
GEMEINDEVERSAMMLUNG VOM 05. Juni 2026

FINANZVERWALTUNG RÖTHENBACH

# INHALTSVERZEICHNIS

1	BERICHTERSTATTUNG .....	4
1.1.1.	Erfolgsrechnung.....	5
1.1.2.	Spezialfinanzierungen (SF).....	6
1.1.3.	Übrige Spezialfinanzierungen (SF) mit Gemeindereglement.....	7
1.1.4.	Investitionsrechnung .....	8
1.1.5.	Bilanz.....	8
1.1.6.	Nachkredite.....	8
2	ECKDATEN .....	9
2.1	Übersicht.....	9
2.2	Selbstfinanzierung / Finanzierungsergebnis .....	10
2.3	Gestufte Erfolgsausweise .....	11
2.3.1	Gesamter Haushalt .....	11
2.3.2	Allgemeiner Haushalt.....	12
2.3.3	Wasserversorgung.....	13
2.3.4	Abwasserentsorgung .....	14
2.3.5	Abfall.....	15
2.3.6	Fernwärme.....	16
3	BILANZ .....	17
4	FUNKTIONEN.....	18
4.1	Erfolgsrechnung .....	18
4.2	Investitionsrechnung.....	23
5	SACHGRUPPEN .....	24
5.1	Erfolgsrechnung .....	24
5.2	Investitionsrechnung.....	25
6	GELDFLUSSRECHNUNG .....	26
7	FINANZKENNZAHLEN .....	30

7.1 Gesamthaushalt .....	30
7.2 Allgemeiner Haushalt .....	31
7.3 Spezialfinanzierung Wasserversorgung.....	31
7.4 Spezialfinanzierung Abwasserentsorgung .....	31
7.5 Spezialfinanzierung Abfall .....	32
7.6 Spezialfinanzierung Fernwärme .....	32
8 ANTRAG DER EXEKUTIVE.....	33
9 BESTÄTIGUNGSBERICHT .....	35
10 GENEHMIGUNG DER JAHRESRECHNUNG .....	36
11 ANHANG .....	37
11.1 Regelwerk .....	37
11.1.1 Angewendetes Regelwerk.....	37
11.1.2 Bewertung Finanzvermögen* .....	37
11.1.3 Bewertung Verwaltungsvermögen.....	38
11.1.4 Aktivierungsgrenzen.....	38
11.1.5 Bestehendes Verwaltungsvermögen .....	38
11.2 Grundlagen der Jahresrechnung .....	39
11.3 Eigenkapitalnachweis .....	40
11.4 Rückstellungsspiegel.....	41
11.5 Beteiligungsspiegel.....	42
11.6 Gewährleistungsspiegel.....	51
11.7 Anlagespiegel.....	52
11.8 Kreditkontrolle .....	55
11.8.1 Verpflichtungskredite für Investitionen.....	55
11.8.2 Nachkredite.....	56
11.9 Weitere massgebende Angaben.....	60
12. Details zur Jahresrechnung .....	63

# 1 BERICHTERSTATTUNG

## Allgemeines

Die Jahresrechnung 2025 wurde nach dem „Rechnungsmodell“ HRM2 gemäss Art. 70 Gemeindegesetz (GG, BSG 170.11) erstellt. Für die Buchhaltung wurde die Gemeindesoftware der Firma Hürlimann Informatik AG, Zufikon, benutzt. Verantwortlich für die Rechnungsführung ist Christian Bichsel, Finanzverwalter, der sein Amt seit dem 1. Juni 2009 inne hat.

## Ergebnisse

Die Jahresrechnung nach HRM2 enthält u. a. eine Geldflussrechnung (Art. 32a FHDV). Sie zeigt, wie sich die flüssigen Mittel und die kurzfristigen Geldanlagen aufgrund von Ein- und Auszahlungen in der Berichtsperiode verändert haben (siehe Details Seite 27 ff.).

### Zusammenfassung nach Tätigkeit

Total Geldfluss aus betrieblicher Tätigkeit (Cash flow)	CHF	811'543.16
Total Geldfluss aus Investitionstätigkeit	CHF	- 211'888.70
Total Geldfluss aus Finanzierungstätigkeit	CHF	- 940'120.62
Total Geldfluss Gesamthaushalt	CHF	- 340'466.16

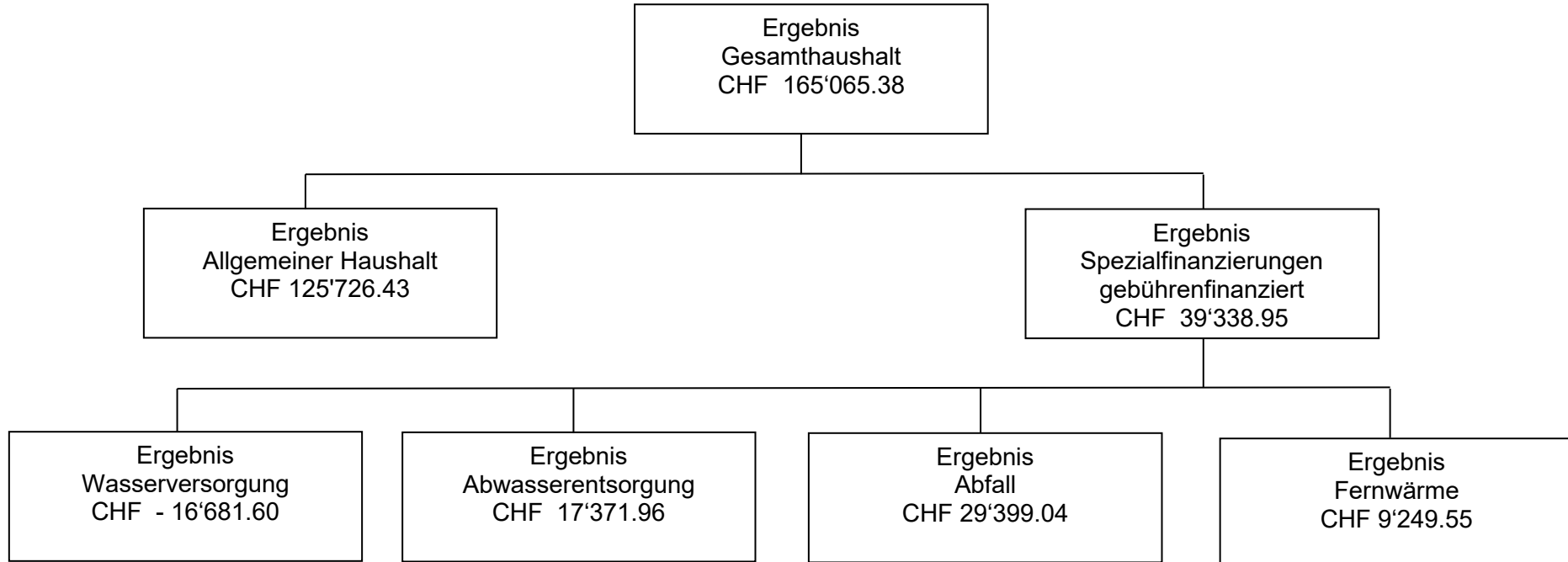

### 1.1.1. Erfolgsrechnung

#### **Ergebnis Gesamthaushalt**

Der Gesamthaushalt schliesst mit einem Ertragsüberschuss von CHF 165'065.38 ab. Budgetiert war ein Aufwandüberschuss von CHF 118'000. Die Besserstellung gegenüber dem Budget 2025 beträgt CHF 283'065.38.

#### **Ergebnis Allgemeiner Haushalt**

Der Allgemeine Haushalt schliesst ohne Vornahme von systembedingten zusätzlichen Abschreibungen mit einem Ertragsüberschuss von CHF 125'726.43 ab. Budgetiert war ein Aufwandüberschuss von CHF 150'000 ohne systembedingte zusätzliche Abschreibungen.

*Die folgenden Kommentare beziehen sich auf den Gesamthaushalt*

#### **Personalaufwand (SG 30)**

Der Personalaufwand ist um CHF 34'284.75 tiefer ausgefallen als budgetiert. Der Personalaufwand fällt insbesondere bei den Gemeindestrassen tiefer aus.

#### **Sachaufwand (SG 31)**

Der Sachaufwand ist um CHF 252'405.46 tiefer ausgefallen. Der Material- und Warenaufwand ist um CHF 34'720.56 tiefer ausgefallen. Die Ausgaben für nicht aktivierbare Anlagen (Anschaffungen) sind um CHF 34'040.57 tiefer ausgefallen. Die Kosten für Ver- und Entsorgungsaufwand von Liegenschaften im Verwaltungsvermögen sind um CHF 20'933.89 tiefer ausgefallen. Die Ausgaben für Dienstleistungen und Honorare sind um CHF 128'946.36 tiefer ausgefallen. Die Ausgaben für baulichen und betrieblichen Unterhalt sind um CHF 14'837.10 höher ausgefallen. Der Aufwand für Unterhalt von Mobilien und immateriellen Anlagen ist um CHF 14'549.67 tiefer ausgefallen. Die Kosten für Mieten, Leasing, Pachten und Benützungsgebühren sind um CHF 18'506.83 höher ausgefallen. Die Ausgaben für Spesenentschädigungen sind um CHF 10'893.43 tiefer ausgefallen. Die Kosten für Wertberichtigungen auf Forderungen sind um CHF 2'627.90 tiefer ausgefallen. Der übrige Betriebsaufwand ist um CHF 4'955.65 tiefer ausgefallen.

#### **Abschreibungen (SG 33)**

Das bestehende Verwaltungsvermögen wurde per 01.01.2016 zu Buchwerten in HRM2 übernommen und beträgt CHF 2'277'637.09. Dieses wird innert 10 Jahren und damit in der Jahresrechnung 2025 letztmals abgeschrieben. Die ordentlichen Abschreibungen auf dem Verwaltungsvermögen betragen CHF 457'864.59 und liegen um CHF 10'635.41 unter dem Budget. Unter Einbezug der Abschreibungen Investitionsbeiträge an Dritte (SG 366) von CHF 27'528.25 belaufen sich die Abschreibungen schliesslich auf insgesamt CHF 485'392.84. Systembedingte zusätzliche Abschreibungen (Art. 84 GV) müssen vorgenommen werden, wenn der Allgemeine Haushalt einen Ertragsüberschuss ausweist und die ordentlichen Abschreibungen kleiner als die Nettoinvestitionen sind. Im Rechnungsjahr 2025 mussten demzufolge keine systembedingte zusätzliche Abschreibungen in Form einer Einlage in die finanzpolitischen Reserven vorgenommen werden.

**Finanzaufwand (SG 34)**

Der Finanzaufwand fällt insgesamt um CHF 22'837.65 tiefer aus.

**Einlagen in Fonds und Spezialfinanzierungen (35)**

Die Einlagen in Fonds- und Spezialfinanzierungen fallen insgesamt um CHF 34'571.30 höher aus.

**Transferaufwand (SG 36)**

Der Transferaufwand fällt um CHF 57'532.06 tiefer aus.

**Ausserordentlicher Aufwand (SG 38)**

Der ausserordentliche Aufwand fällt um CHF 6'294.80 höher aus als budgetiert.

**Fiskalertrag (SG 40)**

Der Fiskalertrag fällt um CHF 70'541.50 tiefer aus. Dafür sind insbesondere tiefere Steuereinnahmen bei den Einkommenssteuern von natürlichen Personen verantwortlich, welche um CHF 119'879.35 tiefer ausfallen.

**Entgelte (SG 42)**

Die Entgelte fallen um CHF 31'271.41 höher aus. Hauptsächlich sind höhere Einnahmen bei den Benützungsgebühren und Dienstleistungen, welche um CHF 27'476.75 höher ausfallen, dafür verantwortlich.

**Finanzertrag (SG 44)**

Der Finanzertrag fällt um CHF 12'632.31 höher aus.

**Entnahme aus Fonds und Spezialfinanzierungen (SG 45)**

Die Entnahmen aus Fonds und Spezialfinanzierungen fallen um CHF 24'078.36 tiefer aus.

**Transferertrag (SG 46)**

Der Transferertrag fällt um CHF 27'314.87 tiefer aus. Die Zahlungen des Finanz- und Lastenausgleichs fallen insgesamt um CHF 21'537.00 tiefer aus. Der Mittelzufluss aus dem Finanzausgleich beträgt insgesamt CHF 1'447'018.00.

**Ausserordentlicher Ertrag (SG 48)**

Der ausserordentliche Ertrag fällt um CHF 20'780.36 höher aus.

**1.1.2. Spezialfinanzierungen (SF)****SF Wasserversorgung**

Die Wasserversorgung (Funktion 7101) schliesst mit einem Aufwandüberschuss von CHF 16'681.60 ab. Budgetiert wurde ein Aufwandüberschuss von CHF 17'000.00. Die Besserstellung gegenüber dem Budget 2025 beträgt CHF 318.40.

Das Eigenkapital (Rechnungsausgleich) der SF Wasserversorgung beträgt per 31.12.2025 CHF 342'021.79 (Konto 29001.00).

Der Bestand des Werterhalts beläuft sich auf CHF 728'835.35 (Konto 29301.00).

Das Verwaltungsvermögen beträgt per 31.12.2025 CHF 399'263.95. Der Anteil Verwaltungsvermögen für Anlagen im Bau beträgt per 31.12.2025 CHF 96.75.

### **SF Abwasserentsorgung**

Die Abwasserentsorgung (Funktion 7201) schliesst mit einem Ertragsüberschuss von CHF 17'371.96 ab. Budgetiert wurde ein Ertragsüberschuss von CHF 32'500.00. Die Schlechterstellung gegenüber dem Budget 2025 beträgt CHF 15'128.04.

Das Eigenkapital (Rechnungsausgleich) der SF Abwasserentsorgung beträgt per 31.12.2025 CHF 647'571.26 (Konto 29002.00).

Der Bestand des Werterhalts für Gemeindeanlagen beläuft sich auf CHF 941'849.85 (Konto 29302.00). Der Bestand des Werterhalts für Verbandsanlagen beläuft sich auf CHF 172'477.36 (Konto 29302.01 und 29302.02).

Das Verwaltungsvermögen beträgt per 31.12.2025 CHF 712'625.08. Das Verwaltungsvermögen zu Gunsten von Investitionsbeiträgen beträgt per 31.12.2025 CHF 64'478.85. Der Anteil Verwaltungsvermögen für Anlagen im Bau beträgt per 31.12.2025 CHF 9'891.50. Der Anteil Verwaltungsvermögen für Investitionsbeiträge an Anlagen im Bau beträgt per 31.12.2025 Fr. 9'727.10.

### **SF Abfall**

Die Abfallentsorgung (Funktion 7301) schliesst mit einem Ertragsüberschuss von CHF 29'399.04 ab. Budgetiert wurde ein Ertragsüberschuss von CHF 10'900.00. Die Besserstellung gegenüber dem Budget 2025 beträgt CHF 18'499.04. Dank der Aufwertung der Namenaktien der AVAG ist ein Finanzertrag von CHF 6'536.00 entstanden. Dieser war nicht budgetiert.

Das Eigenkapital (Rechnungsausgleich) der SF Abfall beträgt per 31.12.2025 CHF 468'392.08 (Konto 29003.00).

Der Anteil Verwaltungsvermögen für Anlagen im Bau beträgt per 31.12.2025 CHF 0.00.

### **SF Fernwärme**

Die Fernwärmeversorgung (Funktion 8791) schliesst mit einem Ertragsüberschuss von CHF 9'249.55 ab. Budgetiert wurde ein Ertragsüberschuss von CHF 5'600.00. Die Besserstellung gegenüber dem Budget 2025 beträgt CHF 3'649.55.

Das Eigenkapital (Rechnungsausgleich) der SF Fernwärme beträgt per 31.12.2025 CHF 190'777.55 (Konto 29005.00).

Der Bestand des Werterhalts beläuft sich auf CHF 313.90 (Konto 29305.00).

Das Verwaltungsvermögen beträgt per 31.12.2025 CHF 217'594.25 (ohne altrechtliches VV bis 31.12.2015).

Der Anteil Verwaltungsvermögen für Anlagen im Bau beträgt per 31.12.2025 CHF 0.00.

## **1.1.3. Übrige Spezialfinanzierungen (SF) mit Gemeindereglement**

### **SF Feuerwehr**

Die einseitige Spezialfinanzierung Feuerwehr (Funktion 1500) schliesst mit einem Aufwandüberschuss von CHF 2'614.55 ab. Budgetiert war ein Aufwandüberschuss von CHF 13'960. Die Besserstellung beträgt somit CHF 11'345.60.

Das Eigenkapital beträgt CHF 161'290.80 (Konto 29005.00).

Das Verwaltungsvermögen beträgt per 31.12.2025 CHF 320'016.98

### **SF Forst**

Die Spezialfinanzierung Forst (Funktion 8200) schliesst mit einem Ertragsüberschuss von CHF 802.15 ab. Budgetiert war eine ausgeglichene Rechnung. Die Spezialfinanzierung wird nicht weiter geäufnet. Dies weil das Eigenkapital mehr als die Hälfte des Bruttoaufwandes der letzten 10 Jahre beträgt (Art. 2 Abs. 4 Reglement Spezialfinanzierung zur Bewirtschaftung der Gemeindewälder). Das Eigenkapital beträgt CHF 39'519.50 (Konto 29007.00).

### **1.1.4. Investitionsrechnung**

Es wurden Nettoinvestitionen von CHF 220'537.45 getätigt. Budgetiert waren Nettoinvestitionen von CHF 312'000.00. Die Nettoinvestitionen zu Gunsten der Zustandsuntersuchungen der privaten Abwasserleitungen sind um CHF 20'108.50 tiefer ausgefallen. Da die periodische Wiederinstandstellung der Gemeindestrasse vorder Stauffen verschoben werden musste, sind die diesbzüglichen Nettoinvestitionen um CHF 57'349.30 tiefer ausgefallen. Die Nettoinvestitionen für die Bankettstabilisierung Rüegsegg ist um CHF 20'804.70 tiefer ausgefallen. Die Nettoinvestitionen für die Bankettstabilisierung Rentschli ist um CHF 15'649.85 tiefer ausgefallen.

### **1.1.5. Bilanz**

Die Bilanzsumme beträgt per 31.12.2025 CHF 11'760'464.74 (Vorjahr: CHF 12'519'524.34). Davon beläuft sich das Finanzvermögen auf CHF 3'740'091.59 (Vorjahr: CHF 4'240'831.80) gegenüber dem Vorjahr entspricht dies einer Abnahme von CHF 500'740.21. Das Verwaltungsvermögen beträgt per 31.12.2025 CHF 8'020'373.15 (Vorjahr: CHF 8'278'692.54), was einer Abnahme von CHF 258'319.39 entspricht. Das Fremdkapital beträgt per 31.12.2025 CHF 3'199'678.20 (Vorjahr: CHF 4'251'980.14). Gegenüber dem Vorjahr entspricht dies einer Abnahme von CHF 1'052'301.94. Das Eigenkapital beträgt per 31.12.2025 CHF 8'435'060.11 (Vorjahr: CHF 8'267'544.20). Der Bilanzüberschuss beträgt CHF 2'481'172.31 (Vorjahr: CHF 2'481'172.31).

### **1.1.6. Nachkredite**

Total:	CHF	232'144.98
davon:		
gebunden	CHF	211'679.10
GR Kompetenz	CHF	20'465.88
zu beschliessen	CHF	0.00



## 2 ECKDATEN

### 2.1 Übersicht

	Rechnung 2025	Budget 2025	Rechnung 2024
Jahresergebnis ER Gesamthaushalt	165'065.38	- 118'000	126'769.90
Jahresergebnis ER Allgemeiner Haushalt	125'726.43	- 150'000	0.00
Jahresergebnis gesetzliche Spezialfinanzierungen	39'338.95	32'000	126'769.90
Steuerertrag natürliche Personen	2'003'796.10	2'097'500	2'006'008.55
Steuerertrag juristische Personen	68'208.05	48'150	54'763.05
Liegenschaftssteuer	198'394.20	190'000	184'452.50
Nettoinvestitionen	220'537.45	312'000	801'882.70
Bestand Finanzvermögen	3'740'091.59	0	4'240'831.80
Bestand Verwaltungsvermögen Gesamthaushalt	8'020'373.15	0	8'278'692.54
Bestand Verwaltungsvermögen Allgemeiner Haushalt	5'892'245.54	0	6'093'779.03
Bestand Verwaltungsvermögen Spezialfinanzierungen	1'745'630.26	0	1'791'791.21
Fremdkapital	3'199'678.20	0	4'251'980.14
Eigenkapital	8'560'786.54	0	8'267'544.20
Reserven	2'132'509.25	0	2'132'509.25
Bilanzüberschuss/-fehlbetrag	2'606'898.74	0	2'481'172.31

## 2.2 Selbstfinanzierung / Finanzierungsergebnis

		Rechnung 2025	Budget 2025	Rechnung 2023
Ergebnis Gesamthaushalt	90	165'065.38	-118'000.00	126'769.90
Abschreibung Verwaltungsvermögen	33	457'864.59	468'500.00	465'177.15
Einlagen in Fonds und Spezialfinanzierungen	35	226'291.30	191'720.00	235'072.12
Entnahmen aus Fonds und Spezialfinanzierungen	45	-49'001.64	-73'080.00	90'249.30-
Wertberichtigung Darlehen Verwaltungsvermögen	364	0.00	0.00	0.00
Wertberichtigung Beteiligungen Verwaltungsvermögen	365	0.00	0.00	0.00
Abschreibungen Investitionsbeiträge	366	27'528.25	28'160.00	27'528.25
Zusätzliche Abschreibungen		0.00	0.00	0.00
Einlagen in das Eigenkapital	389	36'914.80	30'620.00	122'105.78
Entnahmen aus dem Eigenkapital	489	-100'400.36	-79'620.00	59'294.86-
Aufwertungen Verwaltungsvermögen	4490	-6'536.00	0.00	7'334.00-
<b>Selbstfinanzierung</b>		<b>764'262.32</b>	<b>448'300.00</b>	<b>827'109.04</b>
Investitionsausgaben	5900	252'653.70	347'000.00	1'695'333.19
Investitionseinnahmen	6900	-32'116.25	-35'000.00	893'450.49-
<b>Nettoinvestitionen</b>		<b>220'537.45</b>	<b>312'000.00</b>	<b>801'882.70</b>
<b>Finanzierungsergebnis</b>		<b>543'724.87</b>	<b>136'300.00</b>	<b>25'226.34</b>
+ = Finanzierungsüberschuss / - = Finanzierungsfehlbetrag				

## 2.3 Gestufte Erfolgsausweise

### 2.3.1 Gesamter Haushalt

	<b>Betrieblicher Aufwand</b>	<b>Rechnung 2025</b>	<b>Budget 2025</b>	<b>Rechnung 2024</b>
30	Personalaufwand	757'275.25	791'560.00	734'380.05
31	Sach- und übriger Betriebsaufwand	1'054'344.54	1'306'750.00	1'169'233.19
33	Abschreibungen Verwaltungsvermögen	457'864.59	468'500.00	465'177.15
35	Einlagen in Fonds und Spezialfinanzierungen	226'291.30	191'720.00	235'072.12
36	Transferaufwand	2'377'227.94	2'434'760.00	2'281'804.82
37	Durchlaufende Beiträge	0.00	0.00	0.00
	<b>Total Betrieblicher Aufwand</b>	<b>4'873'003.62</b>	<b>5'193'290.00</b>	<b>4'885'667.33</b>
	<b>Betrieblicher Ertrag</b>	0.00	0.00	
40	Fiskalertrag	2'350'158.50	2'420'700.00	2'397'300.10
41	Regalien und Konzessionen	58'486.80	55'000.00	56'306.85
42	Entgelte	815'991.41	784'720.00	877'868.30
43	Verschiedene Erträge	0.00	0.00	8'858.30
45	Entnahmen aus Fonds und Spezialfinanzierungen	49'001.64	73'080.00	90'249.30
46	Transferertrag	1'696'485.13	1'723'800.00	1'611'668.45
47	Durchlaufende Beiträge	0.00	0.00	0.00
	<b>Total Betrieblicher Ertrag</b>	<b>4'970'123.48</b>	<b>5'057'300.00</b>	<b>5'042'251.30</b>
	<b>ERGEBNIS AUS BETRIEBLICHER TÄTIGKEIT</b>	<b>97'119.86</b>	<b>-135'990.00</b>	<b>156'583.97</b>
34	Finanzaufwand	68'262.35	91'100.00	34'362.15
44	Finanzertrag	72'722.31	60'090.00	67'359.00
	<b>ERGEBNIS AUS FINANZIERUNG</b>	<b>4'459.96</b>	<b>-31'010.00</b>	<b>32'996.85</b>
	<b>OPERATIVES ERGEBNIS</b>	<b>101'579.82</b>	<b>-167'000.00</b>	<b>189'580.82</b>
38	Ausserordentlicher Aufwand	36'914.80	30'620.00	122'105.78
48	Ausserordentlicher Ertrag	100'400.36	79'620.00	59'294.86
	<b>AUSSERORDENTLICHES ERGEBNIS</b>	<b>63'485.56</b>	<b>49'000.00</b>	<b>-62'810.92</b>
	<b>GESAMTERGEBNIS ERFOLGSRECHNUNG</b>	<b>165'065.38</b>	<b>-118'000.00</b>	<b>126'769.90</b>

## 2.3.2 Allgemeiner Haushalt

	<b>Betrieblicher Aufwand</b>	<b>Rechnung 2025</b>	<b>Budget 2025</b>	<b>Rechnung 2024</b>
30	Personalaufwand	747'303.85	777'040.00	728'059.10
31	Sach- und übriger Betriebsaufwand	877'603.99	1'126'230.00	977'981.59
33	Abschreibungen Verwaltungsvermögen	426'539.34	437'320.00	418'649.30
35	Einlagen in Fonds und Spezialfinanzierungen	0.00	0.00	8780.82
36	Transferaufwand	2'219'299.45	2'269'870.00	2'133'317.57
37	Durchlaufende Beiträge	0.00	0.00	0.00
	<b>Total Betrieblicher Aufwand</b>	<b>4'270'746.63</b>	<b>4'610'460.00</b>	<b>4'266'788.38</b>
	<b>Betrieblicher Ertrag</b>	4'570'950.26	4'667'880.00	
40	Fiskalertrag	2'350'158.50	2'420'700.00	2'397'300.10
41	Regalien und Konzessionen	58'486.80	55'000.00	56'306.85
42	Entgelte	219'773.26	213'670.00	209'930.35
43	Verschiedene Erträge	0.00	0.00	8'858.30
45	Entnahmen aus Fonds und Spezialfinanzierungen	16'987.40	28'980.00	19'520.90
46	Transferertrag	1'696'485.13	1'723'800.00	1'611'668.45
47	Durchlaufende Beiträge	0.00	0.00	0.00
	<b>Total Betrieblicher Ertrag</b>	<b>4'341'891.09</b>	<b>4'442'150.00</b>	<b>4'303'584.95</b>
	<b>ERGEBNIS AUS BETRIEBLICHER TÄTIGKEIT</b>	<b>71'144.46</b>	<b>-168'310.00</b>	<b>36'796.57</b>
34	Finanzaufwand	67'941.80	90'710.00	34'157.40
44	Finanzertrag	64'296.96	58'280.00	58'430.50
	<b>ERGEBNIS AUS FINANZIERUNG</b>	<b>-3'644.84</b>	<b>-32'430.00</b>	<b>24'273.10</b>
	<b>OPERATIVES ERGEBNIS</b>	<b>67'499.62</b>	<b>-200'740.00</b>	<b>61'069.67</b>
38	Ausserordentlicher Aufwand	19'296.80	13'000.00	104'487.78
48	Ausserordentlicher Ertrag	77'523.61	63'740.00	43'418.11
	<b>AUSSERORDENTLICHES ERGEBNIS</b>	<b>58'226.81</b>	<b>50'740.00</b>	<b>-61'069.67</b>
	<b>GESAMTERGEBNIS ERFOLGSRECHNUNG</b>	<b>125'726.43</b>	<b>-150'000.00</b>	<b>0.00</b>

### 2.3.3 Wasserversorgung

	<b>Betrieblicher Aufwand</b>	<b>Rechnung 2025</b>	<b>Budget 2025</b>	<b>Rechnung 2024</b>
30	Personalaufwand	4'833.70	6'150.00	1'620.90
31	Sach- und übriger Betriebsaufwand	19'947.60	30'020.00	35'713.57
33	Abschreibungen Verwaltungsvermögen	5'472.75	5'480.00	5'472.75
35	Einlagen in Fonds und Spezialfinanzierungen	82'282.00	82'280.00	82'282.00
36	Transferaufwand	19'082.35	16'360.00	16'276.75
37	Durchlaufende Beiträge	0.00	0.00	0.00
	<b>Total Betrieblicher Aufwand</b>	<b>131'618.40</b>	<b>140'290.00</b>	<b>141'365.97</b>
	<b>Betrieblicher Ertrag</b>	0.00	0.00	
40	Fiskalertrag	0.00	0.00	0.00
41	Regalien und Konzessionen	0.00	0.00	0.00
42	Entgelte	108'858.05	108'170.00	106'344.30
43	Verschiedene Erträge	0.00	0.00	0.00
45	Entnahmen aus Fonds und Spezialfinanzierungen	5'472.75	14'500.00	14'910.15
46	Transferertrag	0.00	0.00	0.00
47	Durchlaufende Beiträge	0.00	0.00	0.00
	<b>Total Betrieblicher Ertrag</b>	<b>114'330.80</b>	<b>122'670.00</b>	<b>121'254.45</b>
	<b>ERGEBNIS AUS BETRIEBLICHER TÄTIGKEIT</b>	<b>-17'287.60</b>	<b>-17'620.00</b>	<b>-20'111.52</b>
34	Finanzaufwand	0.00	0.00	0.00
44	Finanzertrag	606.00	620.00	552.70
	<b>ERGEBNIS AUS FINANZIERUNG</b>	<b>606.00</b>	<b>620.00</b>	<b>552.70</b>
	<b>OPERATIVES ERGEBNIS</b>	<b>-16'681.60</b>	<b>-17'000.00</b>	<b>-19'558.82</b>
38	Ausserordentlicher Aufwand	0.00	0.00	0.00
48	Ausserordentlicher Ertrag	0.00	0.00	0.00
	<b>AUSSERORDENTLICHES ERGEBNIS</b>	0.00	0.00	0.00
	<b>GESAMTERGEBNIS ERFOLGSRECHNUNG</b>	<b>-16'681.60</b>	<b>-17'000.00</b>	<b>-19'558.82</b>

### 2.3.4 Abwasserentsorgung

	<b>Betrieblicher Aufwand</b>	<b>Rechnung 2025</b>	<b>Budget 2025</b>	<b>Rechnung 2024</b>
30	Personalaufwand	1'637.80	3'890.00	3.00
31	Sach- und übriger Betriebsaufwand	18'953.79	22'990.00	30'882.15
33	Abschreibungen Verwaltungsvermögen	9'975.75	9'820.00	25'178.35
35	Einlagen in Fonds und Spezialfinanzierungen	144'009.30	109'440.00	144'009.30
36	Transferaufwand	59'309.79	67'720.00	54'334.45
37	Durchlaufende Beiträge	0.00	0.00	0.00
	<b>Total Betrieblicher Aufwand</b>	<b>233'886.43</b>	<b>213'860.00</b>	<b>254'407.25</b>
	<b>Betrieblicher Ertrag</b>	0.00	0.00	
40	Fiskalertrag	0.00	0.00	0.00
41	Regalien und Konzessionen	0.00	0.00	0.00
42	Entgelte	223'872.55	216'000.00	294'036.20
43	Verschiedene Erträge	0.00	0.00	0.00
45	Entnahmen aus Fonds und Spezialfinanzierungen	26'541.49	29'600.00	55'818.25
46	Transferertrag	0.00	0.00	0.00
47	Durchlaufende Beiträge	0.00	0.00	0.00
	<b>Total Betrieblicher Ertrag</b>	<b>250'414.04</b>	<b>245'600.00</b>	<b>349'854.45</b>
	<b>ERGEBNIS AUS BETRIEBLICHER TÄTIGKEIT</b>	<b>16'527.61</b>	<b>31'740.00</b>	<b>95'447.20</b>
34	Finanzaufwand	0.00	0.00	0.00
44	Finanzertrag	844.35	760.00	632.40
	<b>ERGEBNIS AUS FINANZIERUNG</b>	<b>844.35</b>	<b>760.00</b>	<b>632.40</b>
	<b>OPERATIVES ERGEBNIS</b>	<b>17'371.96</b>	<b>32'500.00</b>	<b>96'079.60</b>
38	Ausserordentlicher Aufwand	0.00	0.00	0.00
48	Ausserordentlicher Ertrag	0.00	0.00	0.00
	<b>AUSSERORDENTLICHES ERGEBNIS</b>	0.00	0.00	0.00
	<b>GESAMTERGEBNIS ERFOLGSRECHNUNG</b>	<b>17'371.96</b>	<b>32'500.00</b>	<b>96'079.60</b>

## 2.3.5 Abfall

	<b>Betrieblicher Aufwand</b>	<b>Rechnung 2025</b>	<b>Budget 2025</b>	<b>Rechnung 2024</b>
30	Personalaufwand	3'499.90	4'480.00	4'697.05
31	Sach- und übriger Betriebsaufwand	7'263.86	10'600.00	4'517.58
33	Abschreibungen Verwaltungsvermögen	0.00	0.00	0.00
35	Einlagen in Fonds und Spezialfinanzierungen	0.00	0.00	0.00
36	Transferaufwand	77'466.10	78'740.00	75'805.00
37	Durchlaufende Beiträge	0.00	0.00	0.00
	<b>Total Betrieblicher Aufwand</b>	<b>88'229.86</b>	<b>93'820.00</b>	<b>85'019.63</b>
	<b>Betrieblicher Ertrag</b>	0.00	0.00	
40	Fiskalertrag	0.00	0.00	0.00
41	Regalien und Konzessionen	0.00	0.00	0.00
42	Entgelte	110'653.90	104'290.00	106'868.45
43	Verschiedene Erträge	0.00	0.00	0.00
45	Entnahmen aus Fonds und Spezialfinanzierungen	0.00	0.00	0.00
46	Transferertrag	0.00	0.00	0.00
47	Durchlaufende Beiträge	0.00	0.00	0.00
	<b>Total Betrieblicher Ertrag</b>	<b>110'653.90</b>	<b>104'290.00</b>	<b>106'868.45</b>
	<b>ERGEBNIS AUS BETRIEBLICHER TÄTIGKEIT</b>	<b>22'424.04</b>	<b>10'470.00</b>	<b>21'848.82</b>
34	Finanzaufwand	0.00	0.00	0.00
44	Finanzertrag	6'975.00	430.00	7'743.40
	<b>ERGEBNIS AUS FINANZIERUNG</b>	<b>6'975.00</b>	<b>430.00</b>	<b>7'743.40</b>
	<b>OPERATIVES ERGEBNIS</b>	<b>29'399.04</b>	<b>10'900.00</b>	<b>29'592.22</b>
38	Ausserordentlicher Aufwand	0.00	0.00	0.00
48	Ausserordentlicher Ertrag	0.00	0.00	0.00
	<b>AUSSERORDENTLICHES ERGEBNIS</b>	0.00	0.00	0.00
	<b>GESAMTERGEBNIS ERFOLGSRECHNUNG</b>	<b>29'399.04</b>	<b>10'900.00</b>	<b>29'592.22</b>

## 2.3.6 Fernwärme

	<b>Betrieblicher Aufwand</b>	<b>Rechnung 2025</b>	<b>Budget 2025</b>	<b>Rechnung 2024</b>
30	Personalaufwand	0.00	0.00	0.00
31	Sach- und übriger Betriebsaufwand	130'575.30	116'910.00	120'138.30
33	Abschreibungen Verwaltungsvermögen	15'876.75	15'880.00	15'876.75
35	Einlagen in Fonds und Spezialfinanzierungen	0.00	0.00	0.00
36	Transferaufwand	2'070.25	2'070.00	2'071.05
37	Durchlaufende Beiträge	0.00	0.00	0.00
	<b>Total Betrieblicher Aufwand</b>	<b>148'522.30</b>	<b>134'860.00</b>	<b>138'086.10</b>
	<b>Betrieblicher Ertrag</b>	0.00	0.00	
40	Fiskalertrag	0.00	0.00	0.00
41	Regalien und Konzessionen	0.00	0.00	0.00
42	Entgelte	152'833.65	142'590.00	160'689.00
43	Verschiedene Erträge	0.00	0.00	0.00
45	Entnahmen aus Fonds und Spezialfinanzierungen	0.00	0.00	0.00
46	Transferertrag	0.00	0.00	0.00
47	Durchlaufende Beiträge	0.00	0.00	0.00
	<b>Total Betrieblicher Ertrag</b>	<b>152'833.65</b>	<b>142'590.00</b>	<b>160'689.00</b>
	<b>ERGEBNIS AUS BETRIEBLICHER TÄTIGKEIT</b>	<b>4'311.35</b>	<b>7'730.00</b>	<b>22'602.90</b>
34	Finanzaufwand	320.55	390.00	204.75
44	Finanzertrag	0.00	0.00	0.00
	<b>ERGEBNIS AUS FINANZIERUNG</b>	<b>-320.55</b>	<b>-390.00</b>	<b>-204.75</b>
	<b>OPERATIVES ERGEBNIS</b>	<b>3'990.80</b>	<b>7'340.00</b>	<b>22'398.15</b>
38	Ausserordentlicher Aufwand	17'618.00	17'620.00	17'618.00
48	Ausserordentlicher Ertrag	22'876.75	15'880.00	15'876.75
	<b>AUSSERORDENTLICHES ERGEBNIS</b>	<b>5'258.75</b>	<b>-1'740.00</b>	<b>-1'741.25</b>
	<b>GESAMTERGEBNIS ERFOLGSRECHNUNG</b>	<b>9'249.55</b>	<b>5'600.00</b>	<b>20'656.90</b>



### 3 BILANZ

1	Aktiven	Rechnung 2025	Rechnung 2024
10	<i>FINANZVERMÖGEN</i>		
100	Flüssige Mittel und kurzfristige Geldanlagen	2'135'220.70	2'475'686.86
101	Forderungen	1'013'998.89	1'135'864.54
102	Kurzfristige Finanzanlagen	0.00	0.00
104	Aktive Rechnungsabgrenzungen	0.00	43'901.80
106	Vorräte und angefangene Arbeiten	0.00	0.00
107	Finanzanlagen	18'271.00	12'777.60
108	Sachanlagen Finanzvermögen	572'601.00	572'601.00
109	Forderungen gegenüber Spezialfinanzierungen und Fonds im FK	0.00	0.00
	<b>TOTAL FINANZVERMÖGEN</b>	<b>3'740'091.59</b>	<b>4'240'831.80</b>
14	<i>VERWALTUNGSVERMÖGEN</i>		
140	Sachanlagen Verwaltungsvermögen	7'162'622.65	7'409'676.89
142	Immaterielle Anlagen	0.00	0.00
144	Darlehen	0.00	0.00
145	Beteiligungen, Grundkapitalien	65'930.20	59'394.20
146	Investitionsbeiträge	791'820.30	809'621.45
148	Kumulierte zusätzliche Abschreibungen	0.00	0.00
	<b>TOTAL VERWALTUNGSVERMÖGEN</b>	<b>8'020'373.15</b>	<b>8'278'692.54</b>
	<b>Total AKTIVEN</b>	<b>11'760'464.74</b>	<b>12'519'524.34</b>
	<i>PASSIVEN</i>		
	<i>FREMDKAPITAL</i>		
	<i>Kurzfristiges Fremdkapital</i>		
200	Laufende Verbindlichkeiten	476'196.90	581'725.62
201	Kurzfristige Finanzverbindlichkeiten	1'500'000.00	2'000'000.00
204	Passive Rechnungsabgrenzungen	643'414.55	584'068.75
205	Kurzfristige Rückstellungen	0.00	0.00
	<b>Total kurzfristiges Fremdkapital</b>	<b>2'619'611.45</b>	<b>2'475'686.86</b>

	<i>Langfristiges Fremdkapital</i>		
206	Langfristige Finanzverbindlichkeiten	0.00	13'800.00
208	Langfristige Rückstellungen	0.00	0.00
209	Verbindlichkeiten gegenüber Spezialfinanzierungen und Fonds im FK	580'066.75	604'407.32
	<b>Total langfristiges Fremdkapital</b>	<b>580'066.75</b>	<b>655'028.31</b>
	<b>TOTAL FREMDKAPITAL</b>	<b>3'199'678.20</b>	<b>2'909'386.83</b>
29	<i>EIGENKAPITAL</i>		
290	Verpflichtungen/Vorschüsse gegenüber Spezialfinanzierungen	1'849'572.99	1'677'297.86
292	Rücklagen der Globalbudgetbereiche	0.00	0.00
293	Vorfinanzierungen	1'955'501.86	1'622'882.55
294	Reserven	2'132'509.25	2'046'523.12
296	Neubewertungsreserve Finanzvermögen	16'303.70	85'743.82
299	Bilanzüberschuss/-fehlbeträge	2'606'898.74	2'481'172.31
	<b>TOTAL EIGENKAPITAL</b>	<b>8'560'786.54</b>	<b>7'913'619.66</b>
	<b>PASSIVEN</b>	<b>11'760'464.74</b>	<b>10'823'006.49</b>

## 4 FUNKTIONEN

### 4.1 Erfolgsrechnung

		Rechnung 2025		Budget 2025		Rechnung 2024	
		Aufwand	Ertrag	Aufwand	Aufwand	Aufwand	Ertrag
	<b>Total</b>	<b>5'254'701.34</b>	<b>5'254'701.34</b>	<b>5'459'090.00</b>	<b>5'459'090.00</b>	<b>5'279'277.14</b>	<b>5'279'277.14</b>
0	Allgemeine Verwaltung	822'069.39	142'645.16	875'220.00	139'060.00	778'886.20	147'011.70
	<i>Nettoergebnis</i>		679'424.23		736'160.00		631'874.50
1	Öffentliche Sicherheit	151'680.79	137'506.39	188'240.00	166'990.00	157'575.06	140'734.60
	<i>Nettoergebnis</i>		14'174.40		21'250.00		16'840.46
2	Bildung	1'171'996.95	127'074.39	1'278'450.00	138'860.00	1'176'521.33	133'831.86
	<i>Nettoergebnis</i>		1'044'922.56		1'139'590.00		1'042'689.47
3	Kultur, Sport und Freizeit, Kirche	47'073.15	4'850.55	48'370.00	5'500.00	59'076.30	10'268.95
	<i>Nettoergebnis</i>		42'222.60		42'870.00		48'807.35
4	Gesundheit	6'220.25		9'500.00		6'432.85	
	<i>Nettoergebnis</i>		6'220.25		9'500.00		6'432.85
5	Soziale Sicherheit	1'140'421.10	18'752.73	1'118'990.00	38'100.00	1'052'882.62	20'047.95
	<i>Nettoergebnis</i>		1'121'668.37		1'080'890.00		1'032'834.67

6	Verkehr und Nachrichtenübermittlung	495'954.79	41'312.15	601'340.00	18'250.00	567'554.63	26'076.60
	<i>Nettoergebnis</i>		454'642.64		544'480.00		541'478.03
7	Umweltschutz und Raumordnung	567'244.19	526'559.44	590'130.00	570'410.00	662'354.47	630'735.72
	<i>Nettoergebnis</i>		40'684.75		60'890.00		31'618.75
8	Volkswirtschaft	191'437.56	246'373.71	196'530.00	238'790.00	214'104.10	249'113.30
	<i>Nettoergebnis</i>	54'936.15		29'010.00		35'009.20	
9	Finanzen und Steuern	660'603.17	4'009'626.82	552'320.00	3'862'200.00	603'889.58	3'921'456.46
	<i>Nettoergebnis</i>	3'349'023.65		3'643'030.00		3'317'566.88	

#### 4.1.1. Abweichungen zum Budget

0 ALLGEMEINE VERWALTUNG			
Text	Rechnung 2025 CHF	Budget 2025 CHF	Rechnung 2024 CHF
Aufwand	822'069.39	875'220	778'886.20
Ertrag	142'645.16	139'060	147'011.70
<b>Nettoergebnis</b>	<b>679'424.23</b>	<b>736'160</b>	<b>631'874.50</b>

0220 Honorarkosten für Bauberatungen fallen um CHF 24'630.35 tiefer aus

1 ÖFFENTLICHE ORDNUNG UND SICHERHEIT, VERTEIDIGUNG			
Text	Rechnung 2025 CHF	Budget 2025 CHF	Rechnung 2024 CHF
Aufwand	151'680.79	188'240	157'575.06
Ertrag	137'506.39	166'290	140'734.60
<b>Nettoergebnis</b>	<b>14'174.40</b>	<b>21'250</b>	<b>16'840.46</b>

2 BILDUNG			
Text	Rechnung 2025 CHF	Budget 2025 CHF	Rechnung 2024 CHF
Aufwand	1'171'996.95	1'278'450	1'176'521.33
Ertrag	127'074.39	138'860	133'831.86
<b>Nettoergebnis</b>	<b>1'044'922.56</b>	<b>1'139'590</b>	<b>1'042'689.47</b>

2120 Lastenausgleich Lehrerbesoldungen fällt um CHF 21'925.50 höher aus  
 2130 Lastenausgleich Lehrerbesoldungen fällt um CHF 23'550.75 höher aus  
 2130 Beiträge an andere Gemeinden fallen um CHF 18'760.80 tiefer aus  
 2130 Beiträge an Sekundarschule Signau fallen um 24'876.20 tiefer aus  
 2195 Schülertransportkosten fallen um CHF 19'895.95 tiefer aus  
 2195 Entschädigungen für Schülertransportkosten an Private fallen um CHF 13'897.50 tiefer aus  
 2195 Kantonsbeitrag an Schülertransportkosten fällt um CHF 13'080 tiefer aus  
 2990 Schulkostenbeiträge an Gymnasien fallen um CHF 10'313.30 höher aus

3 KULTUR SPORT UND FREIZEIT, KIRCHE			
Text	Rechnung 2025 CHF	Budget 2025 CHF	Rechnung 2024 CHF
Aufwand	47'073.15	48'370	59'076.30
Ertrag	4'850.55	5'500	10'268.95
<b>Nettoergebnis</b>	<b>42'222.60</b>	<b>42'870</b>	<b>48'807.35</b>

4 GESUNDHEIT			
Text	Rechnung 2025 CHF	Budget 2025 CHF	Rechnung 2024 CHF
Aufwand	6'220.25	9'500	6'432.85
Ertrag	0.00	0	0.00
<b>Nettoergebnis</b>	<b>6'220.25</b>	<b>9'500</b>	<b>6'432.85</b>

5 SOZIALE SICHERHEIT			
Text	Rechnung 2025 CHF	Budget 2025 CHF	Rechnung 2024 CHF
Aufwand	1'140'421.10	1'118'990	1'052'882.62
Ertrag	18'752.73	38'100	20'047.95
<b>Nettoergebnis</b>	<b>1'121'668.37</b>	<b>1'080'890</b>	<b>1'032'834.67</b>

5320 Lastenausgleich Ergänzungsleistungen fällt um CHF 27'887 tiefer aus  
5450 Beiträge an Betreuungsgutscheine fallen um CHF 22'718.50 tiefer aus  
5450 Kantonsbeiträge an Betreuungsgutscheine fallen um CHF 18'651.52 tiefer aus  
5799 Lastenausgleich Sozialhilfe fällt um CHF 80'699.95 höher aus

6 VERKEHR UND NACHRICHTENÜBERMITTLUNG			
Text	Rechnung 2025 CHF	Budget 2025 CHF	Rechnung 2024 CHF
Aufwand	495'954.79	601'340	567'554.63
Ertrag	41'312.15	29'700	26'076.60
<b>Nettoergebnis</b>	<b>454'642.64</b>	<b>571'640</b>	<b>541'478.03</b>

6150 Löhne Gemeindewegmeister fallen um CHF 12'769.95 tiefer aus  
6150 Aufwand für Reinigungs- und Verbrauchsmaterial fällt um CHF 26'517.48 tiefer aus  
6150 Aufwand Winterdienst fällt um CHF 35'430.45 tiefer aus  
6150 Unterhalt Strassenbau fällt um CHF 17'0874.65 höher aus  
6150 Aufwand für Fahrzeugmieten von Privatpersonen fällt um CHF 15'105.95 tiefer aus

7 UMWELTSCHUTZ UND RAUMORDNUNG			
Text	Rechnung 2025 CHF	Budget 2025 CHF	Rechnung 2024 CHF
Aufwand	567'244.19	590'130	662'354.47
Ertrag	526'559.44	519'990	630'735'72
<b>Nettoergebnis</b>	<b>40'684.75</b>	<b>70'140</b>	<b>31'618.75</b>

7900 Honorarkosten externe Berater fallen um 17'893.55 tiefer aus

8 VOLKSWIRTSCHAFT			
Text	Rechnung 2025 CHF	Budget 2025 CHF	Rechnung 2024 CHF
Aufwand	191'437.56	196'530	214'104.10
Ertrag	246'373.71	225'540	249'113.30
<b>Nettoergebnis</b>	<b>- 54'936.15</b>	<b>- 29'010</b>	<b>- 35'009.20</b>

8400 Aufwand zu Gunsten der Wanderbusse fällt um CHF 18'898.05 tiefer aus

8791 Aufwand für Unterhalt von Fernwärmeleitungen fällt um CHF 18'669.70 höher aus

9 FINANZEN UND STEUERN			
Text	Rechnung 2025 CHF	Budget 2025 CHF	Rechnung 2024 CHF
Aufwand	534'876.74	552'320	603'889.58
Ertrag	4'009'626.82	4'195'350	3'921'456.46
<b>Nettoergebnis</b>	<b>- - 3'474'750.08</b>	<b>- 3'643'030</b>	<b>- - 3'317'566.88</b>

9100 Einkommenssteuern natürliche Personen fallen um CHF 119'879.35 tiefer aus

9100 Vermögenssteuern fallen um CHF 27'968.55 höher aus

9101 Grundstückgewinnsteuern fallen um CHF 10'072.60 tiefer aus

9101 Steuern aus Sonderveranlagungen fallen um CHF 29'944.70 höher aus

9610 Zinsaufwand für kurzfristige Schulden fällt um CHF 32'500.00 tiefer aus

9630 Baulicher Unterhalt am Lehrerwohnhaus Gauchern fällt um CHF 10'182.60 höher aus

9630 Entnahme aus den Vorfinanzierungen Werterhalt Liegenschaften Finanzvermögen fällt um CHF 13'702.60 höher aus

## 4.2 Investitionsrechnung

		Rechnung 2025		Budget 2025		Rechnung 2024	
		Aufwand	Ertrag	Aufwand	Ertrag	Aufwand	Ertrag
<b>Total</b>		<b>284'769.95</b>	<b>284'769.95</b>	<b>382'000</b>	<b>382'000</b>	<b>2'588'783.68</b>	<b>2'588'783.68</b>
0	Allgemeine Verwaltung	14'445.95				1'685'700.49	890'659.99
	<i>Nettoergebnis</i>		14'445.95				795'040.50
1	Öffentliche Sicherheit					42'749.75	
	<i>Nettoergebnis</i>						42'749.75
2	Bildung						
	<i>Nettoergebnis</i>						
3	Kultur, Sport und Freizeit, Kirche						
	<i>Nettoergebnis</i>						
4	Gesundheit						
	<i>Nettoergebnis</i>						
5	Soziale Sicherheit						
	<i>Nettoergebnis</i>						
6	Verkehr und Nachrichtenübermittlung	154'000.00		242'000	0		
	<i>Nettoergebnis</i>		154'000.00		242'000		
7	Umweltschutz und Raumordnung	84'207.75	32'116.25	105'000	35'000	9'632.70	2'790.50
	<i>Nettoergebnis</i>		52'091.50		70'000		6'842.20
8	Volkswirtschaft						
	<i>Nettoergebnis</i>						
9	Finanzen und Steuern	32'116.25	252'653.70	35'000	347'000	893'450.49	1'695'333.19
	<i>Nettoergebnis</i>	220'537.45		312'000		801'882.70	

## 5 SACHGRUPPEN

### 5.1 Erfolgsrechnung

Einwohnergemeinde Sachgruppengliederung		Rechnung 2025		Budget 2025		Rechnung 2024		Abweichung	
		Aufwand	Ertrag	Aufwand	Ertrag	Aufwand	Ertrag	CHF	%
	<b>Einwohnergemeinde</b>	<b>5'128'974.91</b>	<b>5'254'701.34</b>	<b>5'459'090</b>	<b>5'459'090</b>	<b>5'279'277.14</b>	<b>5'279'277.14</b>	<b>125'726.43</b>	<b>---</b>
		125'726.43							
<b>3</b>	<b>Aufwand</b>	<b>5'072'954.36</b>		<b>5'410'090</b>		<b>5'132'948.42</b>		<b>337'135.64-</b>	<b>-6</b>
30	Personalaufwand	757'275.25		791'560		734'380.05		34'284.75-	-4
31	Sach- und übriger Betriebsaufwand	1'054'344.54		1'306'750		1'169'233.19		252'405.46-	-19
33	Abschreibungen Verwaltungsvermögen	457'864.59		468'500		465'177.15		10'635.41-	-2
34	Finanzaufwand	68'262.35		91'100		34'362.15		22'837.65-	-25
35	Einlagen in Fonds und Spezialfinanzierungen	226'291.30		191'720		235'072.12		34'571.30	18
36	Transferaufwand	2'377'227.94		2'434'760		2'281'804.82		57'532.06-	-2
38	Ausserordentlicher Aufwand	36'914.80		30'620		122'105.78		6'294.80	21
39	Interne Verrechnungen	94'773.59		95'080		90'813.16		306.41-	-0
<b>4</b>	<b>Ertrag</b>		<b>5'238'019.74</b>		<b>5'292'090</b>		<b>5'259'718.32</b>	<b>54'070.26-</b>	<b>-1</b>
40	Fiskalertrag		2'350'158.50		2'420'700		2'397'300.10	70'541.50-	-3
41	Regalien und Konzessionen		58'486.80		55'000		56'306.85	3'486.80	6
42	Entgelte		815'991.41		784'720		877'868.30	31'271.41	4
43	Verschiedene Erträge						8'858.30	0.00	---
44	Finanzertrag		72'722.31		60'090		67'359.00	12'632.31	21
45	Entnahmen aus Fonds und Spezialfinanzierungen		49'001.64		73'080		90'249.30	24'078.36-	-33
46	Transferertrag		1'696'485.13		1'723'800		1'611'668.45	27'314.87-	-2
48	Ausserordentlicher Ertrag		100'400.36		79'620		59'294.86	20'780.36	26
49	Interne Verrechnungen		94'773.59		95'080		90'813.16	306.41-	-0
<b>9</b>	<b>Abschlusskonten</b>	<b>56'020.55</b>	<b>16'681.60</b>	<b>49'000</b>	<b>167'000</b>	<b>146'328.72</b>	<b>19'558.82</b>	<b>157'338.95-</b>	<b>-133</b>
90	Abschluss Erfolgsrechnung	56'020.55	16'681.60	49'000	167'000	146'328.72	19'558.82	157'338.95-	-133



## 5.2 Investitionsrechnung

Einwohnergemeinde Sachgruppengliederung		Rechnung 2025		Budget 2025		Rechnung 2024		Abweichung	
		Ausgaben	Einnahmen	Ausgaben	Einnahmen	Ausgaben	Einnahmen	CHF	%
<b>Einwohnergemeinde</b>		<b>284'769.95</b>	<b>284'769.95</b>	<b>382'000</b>	<b>382'000</b>	<b>2'588'783.68</b>	<b>2'588'783.68</b>	<b>0.00</b>	<b>---</b>
<b>5</b>	<b>Investitionsausgaben</b>	<b>284'769.95</b>		<b>382'000</b>		<b>2'588'783.68</b>		<b>97'230.05-</b>	<b>-25</b>
50	Sachanlagen	242'926.60		347'000		1'695'333.19		104'073.40-	-30
56	Eigene Investitionsbeiträge	9'727.10						9'727.10	---
59	Übertrag an Bilanz	32'116.25		35'000		893'450.49		2'883.75-	-8
<b>6</b>	<b>Investitionseinnahmen</b>		<b>284'769.95</b>		<b>382'000</b>		<b>2'588'783.68</b>	<b>97'230.05-</b>	<b>-25</b>
63	Investitionsbeiträge für eigene Rechnung		32'116.25		35'000		893'450.49	2'883.75-	-8
69	Übertrag an Bilanz		252'653.70		347'000		1'695'333.19	94'346.30-	-27

## 6 GELDFLUSSRECHNUNG

	CHF 2025	CHF 2024
<b>Geldfluss aus betrieblicher Tätigkeit</b>		
Ertragsüberschuss / (-) Aufwandüberschuss	125'726.43	0.00
Abschreibungen Verwaltungsvermögen	426'539.34	418'649.30
Abschreibungen Investitionsbeiträge	25'047.00	25'047.00
Einlagen in das Eigenkapital	19'296.80	104'487.78
(-) Entnahmen aus dem Eigenkapital	-77'523.61	-43'418.11
Verluste aus Verkauf Finanzanlagen FV und Übertragung Finanzanlagen FV ins VV / (-) Gewinne aus Verkauf Finanzanlagen FV	0.00	0.00
Verluste aus Verkauf Sachanlagen FV und Übertragung Sachanlagen FV ins VV / (-) Gewinne aus Verkauf Sachanlagen FV	0.00	0.00
Wertberichtigungen Anlagen FV / (-) Wertberichtigungen Anlagen FV	-5'493.40	-1'234.20
Wertberichtigungen Darlehen/Beteiligungen VV	0.00	0.00
(-) Aufwertung VV	0.00	0.00
(-) Zunahme/Abnahme Forderungen	16'635.14	107'401.10
Abnahme/(-) Zunahme Vorräte	0.00	0.00
(-) Zunahme/Abnahme aktive Rechnungsabgrenzungen	43'901.80	-43'901.80
Zunahme/(-) Abnahme Laufende Verbindlichkeiten	-107'055.57	-189'800.24
(-) Abnahme/Zunahme kurzfr. Rückstellungen	0.00	0.00
Zunahme/(-) Abnahme passive Rechnungsabgrenzungen	59'345.80	31'119.85
(-) Abnahme/Zunahme langfr. Rückstellungen	0.00	0.00
Zunahme/(-) Abnahme übrige Spezialfinanzierungen	-2'614.54	8'780.82
<b>Geldfluss aus betrieblicher Tätigkeit (Einwohnergemeinde (allg. Haushalt))</b>	<b>523'805.19</b>	<b>417'131.50</b>
<b>Geldfluss Wasserversorgung</b>		
(-) Aufwandüberschuss / Ertragsüberschuss	-16'681.60	-19'558.82
Abschreibungen Verwaltungsvermögen	5'472.75	5'472.75
Abschreibungen Investitionsbeiträge	0.00	0.00
(-) Aufwertung VV	0.00	0.00
(-) Zunahme/Abnahme Forderungen	-5'626.70	18'765.09
Abnahme/(-) Zunahme aktive Rechnungsabgrenzungen	0.00	0.00
Abnahme/(-) Zunahme Vorräte	0.00	0.00
(-) Abnahme/Zunahme Laufende Verbindlichkeiten	-3'029.35	-26'446.90

	CHF 2025	CHF 2025
(-) Abnahme/Zunahme passive Rechnungsabgrenzungen	0.00	0.00
Zunahme/(-) Abnahme Vorfinanzierung Werterhalt	76'809.25	67'371.85
(-) Abnahme/Zunahme übrige Vorfinanzierungen	0.00	0.00
<b>Geldfluss aus betrieblicher Tätigkeit Wasserversorgung</b>	<b>56'944.35</b>	<b>45'603.97</b>
<b>Geldfluss Abwasserentsorgung</b>		
Ertragsüberschuss / (-) Aufwandüberschuss	17'371.96	96'079.60
Abschreibungen Verwaltungsvermögen	9'975.75	25'178.35
Abschreibungen Investitionsbeiträge	2'481.25	2'481.25
(-) Aufwertung VV	0.00	0.00
(-) Zunahme/Abnahme Forderungen	42'898.45	-41'346.00
Abnahme/(-) Zunahme aktive Rechnungsabgrenzungen	0.00	0.00
Abnahme/(-) Zunahme Vorräte	0.00	0.00
Zunahme/(-) Abnahme Laufende Verbindlichkeiten	-5'739.36	-82.55
(-) Abnahme/Zunahme passive Rechnungsabgrenzungen	0.00	0.00
Zunahme/(-) Abnahme Vorfinanzierung Werterhalt	117'467.81	88'191.05
(-) Abnahme/Zunahme übrige Vorfinanzierungen	0.00	0.00
<b>Geldfluss aus betrieblicher Tätigkeit Abwasserentsorgung</b>	<b>184'455.86</b>	<b>170'501.70</b>
<b>Geldfluss Abfall</b>		
Ertragsüberschuss / (-) Aufwandüberschuss	29'399.04	29'592.22
Abschreibungen Verwaltungsvermögen	0.00	0.00
Abschreibungen Investitionsbeiträge	0.00	0.00
(-) Aufwertung VV	-6'536.00	-7'334.00
(-) Zunahme/Abnahme Forderungen	1'960.36	-1'756.55
Abnahme/(-) Zunahme aktive Rechnungsabgrenzungen	0.00	0.00
Abnahme/(-) Zunahme Vorräte	0.00	0.00
(-) Abnahme/Zunahme Laufende Verbindlichkeiten	1'646.81	1'677.30
(-) Abnahme/Zunahme passive Rechnungsabgrenzungen	0.00	0.00
(-) Abnahme/Zunahme Vorfinanzierungen	0.00	0.00
<b>Geldfluss aus betrieblicher Tätigkeit Abfall</b>	<b>26'470.21</b>	<b>22'178.97</b>
<b>Geldfluss Fernwärme</b>		
Ertragsüberschuss / (-) Aufwandüberschuss	9'249.55	20'656.90
Abschreibungen Verwaltungsvermögen	15'876.75	15'876.75
Abschreibungen Investitionsbeiträge	0.00	0.00
(-) Aufwertung VV	0.00	0.00
Abnahme/(-) Zunahme Forderungen	0.00	0.00
Abnahme/(-) Zunahme aktive Rechnungsabgrenzungen	0.00	0.00

	CHF 2025	CHF 2024
Abnahme/(-) Zunahme Vorräte	0.00	0.00
Zunahme/(-) Abnahme Laufende Verbindlichkeiten	0.00	8'297.65
(-) Abnahme/Zunahme passive Rechnungsabgrenzungen	0.00	0.00
(-) Abnahme/Zunahme Vorfinanzierungen	-5'258.75	1'741.25
<b>Geldfluss aus betrieblicher Tätigkeit Fernwärme</b>	<b>19'867'55</b>	<b>46'572.55</b>
<b>Geldfluss aus betrieblicher Tätigkeit Gemeindebetriebe</b>	<b>287'737.97</b>	<b>284'857.19</b>
<b>Total Geldfluss aus betrieblicher Tätigkeit</b>	<b>811'543.16</b>	<b>701'988.69</b>
<b>Geldfluss aus Investitionstätigkeit</b>		
Zahlungen für Nettoinv. Sachanlagen + Immat. Anlagen+ Investitionsbeiträge VV	-201'113.95	-1'745'190.75
(-) Auszahlungen für Darlehen/Beteiligungen VV	0.00	0.00
Einzahlung für Darlehen/Beteiligungen VV	0.00	0.00
(-) Kauf Sachanlagen FV	0.00	0.00
Verkauf Sachanlagen FV	0.00	0.00
(-) Investitionen Sachanlagen FV	0.00	0.00
(-) Kauf kurzfristige Finanzanlagen FV	0.00	0.00
Verkauf kurzfristige Finanzanlagen FV	0.00	500'000.00
(-) Kauf langfristige Finanzanlagen FV	0.00	0.00
Verkauf langfristige Finanzanlagen FV	0.00	0.00
<b>Geldfluss aus Investitionstätigkeit Einwohnergemeinde (allg. Haushalt)</b>	<b>-201'113.95</b>	<b>-1'245'190.75</b>
<b>Geldfluss Wasserversorgung</b>		
Zahlungen für Nettoinvestitionen VV Wasserversorgung	96.75	0.00
<b>Geldfluss aus Investitionstätigkeit Wasserversorgung</b>	<b>96.75</b>	<b>0.00</b>
<b>Geldfluss Abwasserentsorgung</b>		
Zahlungen für Nettoinvestitionen VV Abwasserentsorgung	-10'678.00	-6'842.20
<b>Geldfluss aus Investitionstätigkeit Abwasserentsorgung</b>	<b>-10'678.00</b>	<b>-6'842.20</b>
<b>Geldfluss Abfall</b>		
Zahlungen für Nettoinvestitionen VV Abfall	0.00	0.00
<b>Geldfluss aus Investitionstätigkeit Abfall</b>	<b>0.00</b>	<b>0.00</b>

	CHF 2025	CHF 2024
<b>Geldfluss Fernwärme</b>		
Zahlungen für Nettoinvestitionen VV Gemeindebetrieb 5	0.00	0.00
<b>Geldfluss aus Investitionstätigkeit Fernwärme</b>	<b>0.00</b>	<b>0.00</b>
<b>Geldfluss aus Investitionstätigkeit Gemeindebetriebe</b>	<b>- 10'774.75</b>	<b>- 6'842.20</b>
<b>Total Geldfluss aus Investitionstätigkeit</b>	<b>-211'888.70</b>	<b>-1'252'032.95</b>
<b>Geldfluss aus Finanzierungstätigkeit</b>		
(-) Abnahme/ Zunahme Kontokorrente mit Dritten	65'998.40	22'177.60
Aufnahme kurzfristige Finanzverbindlichkeiten	1'500'000.00	2'000'000.00
(-) Rückzahlung kurzfristige Finanzverbindlichkeiten	-2'000'000.00	0.00
Aufnahme langfristige Finanzverbindlichkeiten	0.00	500'000.00
(-) Rückzahlung langfristige Finanzverbindlichkeiten	-500'000.00	-13'800.00
(-) Abnahme/Zunahme Stiftungen, Legate, Zuwendungen im FK sowie Fonds im FK	-6'119.02	-18'221.55
<b>Geldfluss aus Finanzierungstätigkeit Einwohnergemeinde (allg. Haushalt)</b>	<b>-940'120.62</b>	<b>2'490'156.05</b>
<b>Total Geldfluss (alle)</b>	<b>-340'466.16</b>	<b>1'940'111.79</b>
Bestand Flüssige Mittel und kurzfristige Geldanlagen 1.1.	2'475'686.86	535'575.07
<b>Bestand Flüssige Mittel und kurzfristige Geldanlagen 31.12.</b>	<b>2'135'220.70</b>	<b>2'475'686.86</b>
<b>Kontrollrechnung: Differenz</b>	<b>0.00</b>	<b>0.00</b>

## 7 FINANZKENNZAHLEN

### 7.1 Gesamthaushalt

Kennzahl	Rechnung 2025	Durchschnitt 5 Jahre	Kommentar / Interpretation
	Wert	Wert	
Nettoverschuldungsquotient	-14.95 %	- 26.30 %	<b>Nettoschulden in % der direkten Steuern und des Finanzausgleichs.</b> Diese Kennzahl gibt an, welcher Anteil der direkten Steuern und des Finanzausgleichs erforderlich wäre, um die Nettoschulden zu decken. <b>Richtwert: &lt; 100% = gut / negativer Wert = Nettovermögen</b>
Selbstfinanzierungsgrad	343.58 %	80.89 %	<b>Selbstfinanzierung in % der Nettoinvestitionen.</b> Der Selbstfinanzierungsgrad gibt Antwort auf die Frage, wie weit die Investitionen aus selbst erarbeiteten Mitteln bezahlt werden können. <b>Richtwert: langfristig 80 bis 100 % anstreben</b>
Zinsbelastungsanteil	0.23 %	0.01 %	<b>Nettozinsaufwand in % des laufenden Ertrages.</b> Der Zinsbelastungsanteil sagt aus, wie stark der Laufende Ertrag durch den Nettozinsaufwand belastet ist. Je tiefer der Wert, desto grösser der Handlungsspielraum. <b>Richtwert: 0-4% gut.</b>
Bruttoverschuldungsanteil	38.92 %	32.96 %	<b>Bruttoschuld in % des Laufenden Ertrages.</b> Die Bruttoverschuldung informiert über das Mass der Verschuldung einer Gemeinde. <b>Richtwert: &lt; 50% = sehr gut / 50 – 100 % gut / 100 - 150 % genügend</b>
Investitionsanteil	5.64 %	27.64 %	<b>Bruttoinvestitionen in % der Gesamtausgaben.</b> Der Investitionsanteil informiert über das Mass der Investitionstätigkeit einer Gemeinde. <b>Aussage: &lt; 10% = schwache Investitionstätigkeit / 10 - 20 % mittlere Investitionstätigkeit / 20% - 30% starke Investitionstätigkeit</b>
Kapitaldienstanteil	9.79 %	7.97 %	<b>Kapitaldienst in % des Laufenden Ertrages.</b> Der Kapitaldienstanteil informiert darüber, wie stark der Laufende Ertrag durch Zinsendienst und Abschreibungen belastet ist. <b>Richtwert: 5% - 15% = tragbare Belastung</b>
Nettoschuld in Franken pro Einwohner	- 442.96	- 791.71	Die Nettoschuld pro Einwohner wird als Gradmesser für die Verschuldung verwendet. Ein <b>negativer Wert</b> entspricht einem Nettovermögen pro Einwohner. <b>Nettoschuld pro Einwohner von CHF 0 – CHF 2'000 = geringe bis mittlere Verschuldung.</b>
Selbstfinanzierungsanteil	14.92 %	18.14	<b>Selbstfinanzierung in % des Laufenden Ertrages.</b> Der Selbstfinanzierungsanteil gibt Auskunft über die finanzielle Leistungsfähigkeit der Gemeinde. Je höher der Wert, desto grösser ist der Spielraum für den Schuldenabbau oder die Finanzierung von Investitionen und deren Folgekosten. <b>Richtwert: &gt; 15 % = gut</b>
Nettozinsbelastungsanteil	1.12 %	-2.63 %	<b>Finanzaufwand netto in % des Steuerertrages der direkten Steuern.</b> Ein negativer Wert entspricht einem «Nettofinanzertrag». <b>Richtwert 0 - 4% = sehr tiefe Belastung / negativer Wert = Nettofinanzertrag.</b>
Massgebliches Eigenkapital pro Einwohner	CHF 3'887.15	CHF 3'754.92	Massgebliches Eigenkapital in CHF geteilt durch die mittlere Wohnbevölkerung. Die Kennzahl ist Bestandteil des Kennzahlen-Mix, der für die Berechnung der Kürzung der Mindestausstattung verwendet wird.

## 7.2 Allgemeiner Haushalt

Kennzahl	Rechnung 2025	Durchschnitt 5 Jahre	Kommentar / Interpretation
	Wert	Wert	
Selbstfinanzierungsgrad	244.98 %	64.43 %	<b>Selbstfinanzierung in % der Nettoinvestitionen.</b> Der Selbstfinanzierungsgrad gibt Antwort auf die Frage, wie weit die Investitionen aus selbst erarbeiteten Mitteln bezahlt werden können. <b>Richtwert: 60 – 80 % kurzfristig genügend 80 – 100 % gut bzw. langfristig anzustreben.</b>
Bilanzüberschussquotient	68.64 %	67.92 %	<b>Bilanzüberschuss in % des Fiskalertrages (inkl. Finanzausgleich).</b> Nach Gemeindegrösse abgestufte Mindestausstattung des Eigenkapitals (Bilanzüberschuss) zur Abdeckung von Aufwandüberschüssen, zum Schutz vor einem Bilanzfehlbetrag sowie zur Verstärkung der Risikofähigkeit. <b>Ein Wert unter 30 % berechtigt zu Entnahmen aus der finanzpolitischen Reserve.</b>

## 7.3 Spezialfinanzierung Wasserversorgung

Kennzahl	Rechnung 2025	Durchschnitt 5 Jahre	Kommentar / Interpretation
	Wert	Wert	
Selbstfinanzierungsgrad	67'804.03 %	191.65 %	<b>Selbstfinanzierung in % der Nettoinvestitionen.</b> Der Selbstfinanzierungsgrad gibt Antwort auf die Frage, wie weit die Investitionen aus selbst erarbeiteten Mitteln bezahlt werden können. <b>Richtwert: &gt; 100% sehr gut</b>
Kostendeckungsgrad	87.33 %	97.27 %	<b>Aufwand in % des Ertrages.</b> Der Kostendeckungsgrad gibt Antwort auf die Frage, wie weit der Aufwand aus selbst erarbeiteten Erträgen gedeckt ist. <b>&gt; 100% = Ertragsüberschuss</b>
Werterhaltsquote	7.63 %	6.18 %	Bestand Werterhalt in % des Wiederbeschaffungswertes.

## 7.4 Spezialfinanzierung Abwasserentsorgung

Kennzahl	Rechnung 2025	Durchschnitt 5 Jahre	Kommentar / Interpretation
	Wert	Wert	
Selbstfinanzierungsgrad	1'066.23 %	169.96 %	<b>Selbstfinanzierung in % der Nettoinvestitionen.</b> Der Selbstfinanzierungsgrad gibt Antwort auf die Frage, wie weit die Investitionen aus selbst erarbeiteten Mitteln bezahlt werden können. <b>Richtwert: &gt; 100% sehr gut</b>
Kostendeckungsgrad	107.43 %	122.08 %	<b>Aufwand in % des Ertrages.</b> Der Kostendeckungsgrad gibt Antwort auf die Frage, wie weit der Aufwand aus selbst erarbeiteten Erträgen gedeckt ist. <b>&gt; 100% = Ertragsüberschuss</b>
Werterhaltsquote	9.64 %	8.05 %	Bestand Werterhalt in % des Wiederbeschaffungswertes.

## 7.5 Spezialfinanzierung Abfall

Kennzahl	Rechnung 2025	Durchschnitt 5 Jahre	Kommentar / Interpretation
	Wert	Wert	
Selbstfinanzierungsgrad	100 %.	100 %	<b>Selbstfinanzierung in % der Nettoinvestitionen.</b> Der Selbstfinanzierungsgrad gibt Antwort auf die Frage, wie weit die Investitionen aus selbst erarbeiteten Mitteln bezahlt werden können. <b>Richtwert: &gt; 100% sehr gut</b>
Kostendeckungsgrad	133.32 %	128.60 %	<b>Aufwand in % des Ertrages.</b> Der Kostendeckungsgrad gibt Antwort auf die Frage, wie weit der Aufwand aus selbst erarbeiteten Erträgen gedeckt ist. <b>&gt; 100% = Ertragsüberschuss</b>

## 7.6 Spezialfinanzierung Fernwärme

Kennzahl	Rechnung 2025	Durchschnitt 5 Jahre	Kommentar / Interpretation
	Wert	Wert	
Selbstfinanzierungsgrad	100.0 %	100.00 %	<b>Selbstfinanzierung in % der Nettoinvestitionen.</b> Der Selbstfinanzierungsgrad gibt Antwort auf die Frage, wie weit die Investitionen aus selbst erarbeiteten Mitteln bezahlt werden können. <b>Richtwert: &gt; 100% sehr gut</b>
Kostendeckungsgrad	105.56 %	110.74 %	<b>Aufwand in % des Ertrages.</b> Der Kostendeckungsgrad gibt Antwort auf die Frage, wie weit der Aufwand aus selbst erarbeiteten Erträgen gedeckt ist. <b>&gt; 100% = Ertragsüberschuss</b>
Werterhaltsquote	0.05 %	0.49 %	Bestand Werterhalt in % des Wiederbeschaffungswertes.



## 8 ANTRAG DER EXEKUTIVE

### GENEHMIGUNG:

Gemäss Art. 71 GV (170.111) verabschiedet der Gemeinderat die Jahresrechnung 2025 der Einwohnergemeinde Röthenbach i. E.:

ERFOLGSRECHNUNG	Aufwand <b>Gesamthaushalt</b>	CHF	4'978'180.77
	Ertrag <b>Gesamthaushalt</b>	CHF	5'143'246.15
	Aufwand-/Ertragsüberschuss	CHF	165'065.38
davon			
	Aufwand <b>Allgemeiner Haushalt</b>	CHF	4'357'985.23
	Ertrag <b>Allgemeiner Haushalt</b>	CHF	4'483'711.66
	Aufwand-/Ertragsüberschuss	CHF	125'726.43
	Aufwand <b>Wasserversorgung</b>	CHF	131'618.40
	Ertrag <b>Wasserversorgung</b>	CHF	114'936.80
	Aufwand-/Ertragsüberschuss	CHF	- 16'681.60
	Aufwand <b>Abwasserentsorgung</b>	CHF	233'886.43
	Ertrag <b>Abwasserentsorgung</b>	CHF	251'258.39
	Aufwand-/Ertragsüberschuss	CHF	17'371.96
	Aufwand <b>Abfall</b>	CHF	88'229.86
	Ertrag <b>Abfall</b>	CHF	117'628.90
	Aufwand-/Ertragsüberschuss	CHF	29'399.04
	Aufwand <b>Fernwärme</b>	CHF	166'460.85
	Ertrag <b>Fernwärme</b>	CHF	175'710.40
	Aufwand-/Ertragsüberschuss	CHF	9'249.55

INVESTITIONSRECHNUNG	Ausgaben	CHF	252'653.70
	Einnahmen	CHF	32'116.25
	Nettoinvestitionen	CHF	220'537.45
NACHKREDITE gem. separater Tabelle		CHF	232'144.98

**ANTRAG:**

Der Gemeindeversammlung wird beantragt, die Jahresrechnung 2025 zu genehmigen.

**GEMEINDERAT RÖTHENBACH I. E.**

Röthenbach i. E., 27.04.2026

M. Sommer, Gemeindepräsident

Ch. Bichsel, Gemeindeverwalter

## 9 BESTÄTIGUNGSBERICHT

## **10 GENEHMIGUNG DER JAHRESRECHNUNG**

Das beschlussfassende Organ der Einwohnergemeinde Röthenbach hat die Jahresrechnung 2025 am 05.06.2026 gemäss dem vorstehenden Antrag des Gemeinderates vom 27.04.2026 genehmigt.

### **EINWOHNERGEMEINDE RÖTHENBACH I. E.**

Röthenbach i. E., 05.06.2026

M. Sommer, Gemeindepräsident

Ch. Bichsel, Gemeindeverwalter

## 11 ANHANG

### 11.1 Regelwerk

#### 11.1.1 Angewendetes Regelwerk

Der Rechnungsabschluss der Gemeinde Röthenbach i. E. ist in Übereinstimmung mit den geltenden kantonalen gesetzlichen Grundlagen erstellt worden.

Gemeindegesezt (GG, BSG 170.11)

Gemeindevorordnung (GV, BSG 170.111)

Direktionsverordnung über den Finanzhaushalt der Gemeinden (FHDV, BSG 170.511)

Diese orientieren sich gemäss Art. 70 Absatz 1 GG am Harmonisierten Rechnungslegungsmodell für die Kantone und Gemeinden, HRM2, laut Handbuch der Konferenz der Kantonalen Finanzdirektoren. Die kantonalen Bestimmungen weichen in einzelnen Bereichen von den Empfehlungen des HRM2 ab. Das Amt für Gemeinden und Raumordnung stellt eine Auflistung dieser Ausnahmen zur Verfügung unter [www.be.ch/gemeinden](http://www.be.ch/gemeinden) > Rubrik Gemeindefinanzen > HRM2 > Praxishilfen.

#### 11.1.2 Bewertung Finanzvermögen\*

Vermögenswerte im Finanzvermögen werden bilanziert, wenn sie einen künftigen Nutzen erbringen und ihr Wert verlässlich ermittelt werden kann. Sie werden bei erstmaliger Bilanzierung zu Anschaffungs- bzw. Herstellungskosten bilanziert. Entstehen der Gemeinde keine Kosten, wird zum Verkehrswert zum Zeitpunkt des Zugangs bilanziert. Folgebewertungen erfolgen zum Verkehrswert am Bilanzstichtag, wobei eine systematische Neubewertung bei Liegenschaften mit Ausnahme von Baurechten alle fünf Jahre oder bei Änderung des amtlichen Werts, bei allen anderen Vermögenswerten jährlich erfolgt. Die Bilanzwerte sind bei eingetretenen dauerhaften Wertminderungen oder Verlusten sofort zu berichtigen.

*Das Finanzvermögen wurde gemäss Anhang 1 der GV periodisch neu bewertet.*

<b>Bilanzkonto</b>	<b>Auf- /Abwertung In CHF</b>	<b>Bewertungsmethode Anhang 1 GV</b>	<b>Letztmalige Bewertung</b>	<b>Wert 31.12.2025 in CHF</b>
10700.00 Valiant Holding Luzern, 121 Namenaktien à nom. CHF 0.50	- 1'234.20	GV Anhang 1 Ziffer 7, nach Börsenwerten	31.12.2025	18'271.00
10840.00 Lehrerwohnhaus Egg, Parz. Nr. 923	0.00	Verkehrswertschatzung vom 15.02.2021	31.12.2021	570'000.00
10800.00 Oberei Wiesland Moos Parz. Nr. 15	0.00	GV Anhang 1 Ziffer 3: Amtlicher Wert	01.01.2016	1.00

10800.01 Fürhüsli, Wiesland Buck-Cher, Parz. Nr. 47	0.00	GV Anhang 1 Ziffer 3: Amtlicher Wert	01.01.2016	460.00
10800.02 Pfrundrain Trachselbach, Parz. Nr. 836	0.00	GV Anhang 1 Ziffer 3: Amtlicher Wert	01.01.2016	630.00
10800.03 Pfarregg Wiesland Buck-Cher, Parz. 837	0.00	GV Anhang 1 Ziffer 3: Amtlicher Wert	01.01.2016	1'510.00

### 11.1.3 Bewertung Verwaltungsvermögen

Vermögenswerte im Verwaltungsvermögen werden bilanziert, wenn sie einen künftigen mehrjährigen öffentlichen Nutzen hervorbringen und ihr Wert verlässlich ermittelt werden kann. Sie werden zu Anschaffungs- bzw. Herstellkosten nach der Nettomethode bilanziert und nach der definierten Nutzungsdauer linear abgeschrieben. Entstehen der Gemeinde keine Kosten, wird zum Verkehrswert zum Zeitpunkt des Zugangs bilanziert. Die Bilanzwerte sind bei eingetretenen dauerhaften Wertminderungen oder Verlusten sofort zu berichtigen. Die geltenden Anlagekategorien und Nutzungsdauern sind in Anhang 2 GV umschrieben.

### 11.1.4 Aktivierungsgrenzen

Allgemeiner Haushalt	CHF 25'000.00
Spezialfinanzierung Wasserversorgung	CHF 25'000.00
Spezialfinanzierung Abwasserentsorgung	CHF 25'000.00

### 11.1.5 Bestehendes Verwaltungsvermögen

Seit dem Übergang auf HRM2 im Jahr 2016, wird das bestehende Verwaltungsvermögen linear über 10 Jahre abgeschrieben. Davon ausgenommen sind die Positionen gemäss Ziffer 4.1.3 der Übergangsbestimmungen der GV.

## 11.2 Grundlagen der Jahresrechnung

Als Grundlage für die Jahresrechnung 2025 dienen das Budget 2025 und die Vorjahresrechnung 2024.

Genehmigung/Prüfung:

	<b>Budget 2025</b>	<b>Jahresrechnung 2024</b>
Gemeinderat	14. Oktober 2024	28. April 2025
Bestätigungsbericht Rechnungsprüfungsorgan		14. Mai 2025
Gemeindeversammlung	29. November 2024	06. Juni 2025

## 11.3 Eigenkapitalnachweis

Konto	Bezeichnung	Bestand per 01.01.2025		Veränderungsnachweis				Bestand per 31.12.2025	
				Erhöhung (+) durch	Reduktion (-) durch				
<b>29</b>	<b>Eigenkapital</b>	<b>8'267'544.20</b>		<b>444'953.08</b>		<b>151'710.74</b>		<b>8'560'786.54</b>	
290	Verpflichtungen (+) bzw. Vorschüsse (-) gegenüber SF	1'812'848.58	Einlagen	56'020.55	Entnahmen	19'296.14	290	Verpflichtungen (+) bzw. Vorschüsse (-) gegenüber SF	1'849'572.99
29000	SF Feuerwehr einseitig	163'905.35	9010.00	0.00	9011.00	2'614.54	29000	SF Feuerwehr einseitig	161'290.81
29001	SF Wasserversorgung	358'703.39	9010.00	0.00	9011.00	16'681.60	29001	SF Wasserversorgung	342'021.79
29002	SF Abwasserentsorgung	630'199.30	9010.00	17'371.96	9011.00	0.00	29002	SF Abwasserentsorgung	647'571.26
29003	SF Abfall	438'993.04	9010.00	29'399.04	9011.00	0.00	29003	SF Abfall	468'392.08
29004	SF Elektrizität	0.00	9010.00	0.00	9011.00	0.00	29004	SF Elektrizität	0.00
29005	SF Fernwärme	181'528.00	9010.00	9'249.55	9011.00	0.00	29005	SF Fernwärme	190'777.55
29007	SF Forst	39'519.50	9010.00	0.00	9011.00	0.00	29007	SF Forst	39'519.50
2900x	weitere SF	0.00	9010.00	0.00	9011.00	0.00	2900x	weitere SF	0.00
292	Rücklagen der Globalbudgetbereiche	0.00		0.00		0.00	292x	Rücklagen der Globalbudgetbereiche	0.00
293	Vorfinanzierungen	1'789'990.30	Einlagen	263'206.10	Entnahmen	97'694.54	293	Vorfinanzierungen	1'955'501.86
29300	Allgemeiner Haushalt	99'204.60	3893.00	10'370.80	4893.00	7'100.95	29300	Allgemeiner Haushalt	102'474.45
29301	Wasserversorgung Werterhalt	652'026.10	3510.10/50	82'282.00	4510.00	5'472.75	29301	Wasserversorgung Werterhalt	728'835.35
29302	Abwasserentsorgung Werterhalt	996'859.40	3510.10/50	144'009.30	4510.00	26'541.49	29302	Abwasserentsorgung Werterhalt	1'114'327.21
29305	Fernwärme Werterhalt	5'572.65	3510.10/50	17'618.00	4510.00	22'876.75	29305	Fernwärme Werterhalt	313.90
29306	Liegenschaften FV Werterhalt	36'327.55	3510.10/50	8'926.00	4510.00	35'702.60	29306	Liegenschaften FV Werterhalt	9'550.95
294	Reserven	2'132'509.25	Einlagen	0.00	Entnahmen	0.00	294	Reserven	2'132'509.25
29400	Zusätzliche Abschreibungen	2'132'509.25	3894.00	0.00	4894.00	0.00	29400	Zusätzliche Abschreibungen	2'132'509.25
296	Neubewertungsreserve Finanzvermögen	51'023.76	Einlagen	0.00	Entnahmen	34'720.06	296	Neubewertungsreserve	16'303.70
29600	Neubewertungsreserve FV	34'720.06	3896.01	0.00	4896.01	34'720.06	29600	Neubewertungsreserve FV	0.00
29601	Schwankungsreserve	16'303.70	3896.02	0.00	4896.02	0.00	29601	Schwankungsreserve	16'303.70
298	Übriges Eigenkapital	0.00	Einlagen	0.00	Entnahmen	0.00	298	Übriges Eigenkapital	0.00
<b>299</b>	<b>Bilanzüberschuss/-Fehlbetrag</b>	<b>2'481'172.31</b>	<b>Jahresergebnis</b>	<b>125'726.43</b>			<b>299</b>	<b>Bilanzüberschuss/-Fehlbetrag</b>	<b>2'606'898.74</b>



## 11.4 Rückstellungsspiegel

Bezeichnung	Konto	Buchwert per 01.01.2025	Veränderung		Buchwert per 31.12.2025	Kommentar
Alle Beträge in CHF			Bildung (inkl. Erhöhung)	Verwendung / Auflösung		
<b>Kurzfristige Rückstellungen</b>	<b>205</b>					
Kurzfristige Rückstellungen für Sachanlagen der Investitions	20580					
Kurzfristige Rückstellungen für Investitionen auf Rechnung D	20581					
<b>Gemeindebeitrag an Weggenossenschaft Chapf</b>	<b>20581.00</b>	<b>0.00</b>	0.00	0.00	<b>0.00</b>	
Kurzfristige Rückstellungen für immaterielle Anlagen	20582					
Kurzfristige Rückstellungen für Investitionsbeiträge	20586					
Kurzfristige Rückstellungen für ausserordentliche Investitio	20588					
Kurzfristige Rückstellungen für Steuerteilungen	20590					
<b>Rückstellungen Steuern</b>	<b>20590.00</b>	<b>0.00</b>	0.00	0.00	<b>0.00</b>	
<b>Total Kurzfristige Rückstellungen</b>		<b>0.00</b>	0.00	0.00	<b>0.00</b>	
<b>Langfristige Rückstellungen</b>	<b>208</b>					
Langfristige Rückstellungen für Sachanlagen der Investitions	20880					
Langfristige Rückstellungen für Investitionen auf Rechnung D	20881					
Langfristige Rückstellungen für immaterielle Anlagen	20882					
Langfristige Rückstellungen für Investitionsbeiträge	20886					
Langfristige Rückstellungen für ausserordentliche Investitio	20888					
Langfristige Rückstellungen für Steuerteilungen	20890					
<b>Total Langfristige Rückstellungen</b>		<b>0.00</b>	0.00	0.00	<b>0.00</b>	
<b>Total Rückstellungen</b>		<b>0.00</b>	0.00	0.00	<b>0.00</b>	

## 11.5 Beteiligungsspiegel

Name, Sitz Rechtsform	Tätigkeitsgebiet	Nominal- Kapital (100%)	Eigentums- anteil	Stimmanteil -E: Exekutive - L: Legislative	Wesentliche Beteiligte	Buch- wert 31.12.	Anschaf- fungs- Wert	Wesentliche Beteiligung der Organisation	Rechnungs- legungs- norm, Aussage zur Jahres- rechnung	Zahlungsströme Berichtsjahr	Spezifische Risiken
<b>Gemeindeeigene Unternehmen (Anstalten) gem. Art. 64 Abs. 1 Bst.b GG</b>											
keine											
<b>Öffentlich-rechtliche Organisationen der interkommunalen Zusammenarbeit (Gemeindeverbände, Anstalten, etc.)</b>											
Regionalkonferenz Emmental	Wirkungsvolle Erfüllung der Aufgaben der beteiligten Gemeinden und der gemeinsamen verbindlichen Beschlussfassung in regionalen Angelegenheiten, die ihr der Kanton oder die Gemeinden übertragen haben.			Nach Einwohnerzahl	Gemeinden des Emmentals			Gemeindepräsident	HRM2	Verwaltungskosten gemäss Artikel 155 GG und weitere Kosten gemäss der besonderen Gesetzgebung. Kostenverteilung für Aufgaben, welche die Gemeinden den Regionalkonferenzen mittels Reglement übertragen, gelten die Bestimmungen des betreffenden Reglements.	
ARA Mittleres Emmental, Gemeindeverband	Bau- und Unterhalt einer gemeinsamen Abwasserreinigungsanlage mit Sammelkanälen				angeschlossene Gemeinden			Delegierter GR, 1 Vorstandsmitglied aus Gemeinde (=nicht zwingend)	HRM2	Betriebsbeiträge (Konto 3201.3632) und Einlagen in Werterhalt (Konto 20040.00)	Für die Verbands- schulden haftet das Verbands- vermögen. Im Fall der Auf- lösung haften die Gemeinden nach den Vorschriften des Gemeinde- gesetzes
Sekundarschulverband Signau, Gemeindeverband	Führung der Sekundarschule Signau				Gemeinden Bowil, Eggwil, Röthenbach und Signau			Delegierte/r je Verbandsgemeinde	HRM2	Schulkostenbeiträge nach Schülerzahlen (Konto 2130.3632.02)	"Art. 62 OgR Für die Verbands- schulden haftet das Verbands- vermögen. Im Fall der Auf- lösung haften die Gemeinden solidarisch"
Schwellenkorporation Röthenbach, eigenständige, öffentlich-rechtliche Körperschaft	"nimmt als öffentlich- rechtliche Körperschaft die ihr durch das Organisationsreglement der Gemeinde Röthenbach i/E übertragenen Wasserbaupflichten wahr und erfüllt diese im Rahmen der geltenden Wasserbaugesetzgebung				Liegenschaftsbe- sitzer, Einwohnergemei- nde			Delegierter GR	HRM2	Gemeindebeitrag 7410.3632.01	Die gesamte Wasserbaupflic- ht wird gestützt auf Art 12 des Wasserbauges- etzes vom 21.02.1989 und den Beschluss der Versammlung

											der Einwohnergemeinde Röthenbach vom 15.12.1990 der Schwellenkorporation Röthenbach übertragen.
<b>Juristische Personen des Privatrechts</b>											
Verband bernischer Gemeinden, Verein, Sitz = Ort der Geschäftsstelle	Koordiniert Interessen der bernischen Gemeinden und unterstützt sie in der Wahrung ihrer Autonomie			E: 100 %	Einwohnergemeinden, gemischte Gemeinden und Unterabteilungen des Kantons Bern			Mitgliedschaft, GR	OR	Jahresbeitrag (0220.3636.01)	Haftung Vereinsvermögen
Schweizerischer Gemeindeverband, Verein, Sitz = vom Vorstand bezeichnetes Geschäftsdomizil	Durchsetzung der gemeinsamen Interessen der schweizer Gemeinden und Wahrung ihrer Autonomie			E: 100 %	Gemeinden und Bürgergemeinden, soweit sie Aufgaben der politischen Gemeinde erfüllen			Mitgliedschaft, GR	OR	Jahresbeitrag (0220.3636.01)	Haftung Vereinsvermögen
Verein Bildungsraum Emme, Sitz = Ort der Geschäftsstelle	Fördert Bildung und Forschung im Raum Emme			E: 100 %	Gemeinden, Verbände, Firmen, Schulen, Parteien, Einzelpersonen			Mitgliedschaft, GR	OR, Geschäftsführung im Mandat	Jahresbeitrag (2991.3636.01)	Haftung Vereinsvermögen
Verein Berner Wanderwege, Sitz in Bern	Förderung des Wanderns und des Wandertourismus im Kanton Bern			E: 100 %	Einzelmitglieder, öffentlich-rechtliche Körperschaften (Gemeinden) und Ehren- und Freimitglieder			Mitgliedschaft, GR	OR	Jahresbeitrag, Mitgliederbeiträge festgelegt durch GV, abhängig von Bevölkerungszahl (3420.3636.01)	Haftung Vereinsvermögen
Verein Mütter- und Väterberatung des Kantons Bern, Sitz = Ort der Geschäftsstelle	Beratung der Eltern und Erziehungsberechtigten			E: 100 %	Natürliche Personen, Juristische Personen, öffentlich-rechtliche Körperschaften			Mitgliedschaft, GR	OR	Jahresbeitrag (5440.3636.01)	Haftung Vereinsvermögen
Schweizerische Vereinigung für Betriebliche Verbesserungen in der Berglandwirtschaft (SVVB), Verein, Sitz in Buochs	Unterstützung betrieblich notwendiger Massnahmen auf Betrieben im Berggebiet			E: 100 %				Mitgliedschaft, GR	OR	(8140.3636.01)	Haftung Vereinsvermögen
AVAG, Thun, Aktiengesellschaft	Abfallentsorgung und Behandlung		38 Namenaktien zu Fr. 100		Aktionäre der AVAG	Fr. 59'394	Fr. ????	Aktionär	OR	(14540.01)	Haftung mit dem Aktienkapital
Bern-Lötschberg-Simplon AG, Aktiengesellschaft	Betrieb von Bahn- und Busverkehr		1 Stammaktie zu Nominal Fr. 500		Aktionäre der BLS	Fr. 0.20	Fr. ????	Aktionär	OR	(14540.00)	Haftung mit dem Aktienkapital

Kantonale Planungsgruppe, Bern, Verein	Information, Illustration und Beratung der Mitglieder bei Raumplanung, Baurecht, Umweltschutz und Finanzhaushalt			E: 100 %	Einzelpersonen, öffentlich-rechtliche Körperschaften, Anstalten, Verbände, Vereine, Gesellschaften und Firmen			Mitgliedschaft, GR	OR	Jahresbeitrag (7900.3636.01)	Haftung Vereinsvermögen
Verein Zukunft Emmental, Sitz = Wohnort des Präsidenten	Verbesserung der Zufahrt Emmental			E: 100 %	Natürliche und Juristische Personen			Mitgliedschaft, GR	OR	Jahresbeitrag (6150.3636.01)	Haftung Vereinsvermögen
Flurgenossenschaft Oberei I, Genossenschaft"	Bau, Betrieb und Unterhalt der Flurleitung				div. Liegenschaftsbesitzer gemäss Anmerkung im Grundbuch			Die Einwohnergemeinde ist mit den Parzellen Nrn. 14 und 926 (Buswendeplatz Oberei) vertreten	OR	jährlicher Unterhaltsbeitrag (Konto 6220.3635.01)	
«Wasserversorgung Mühlehol I, einfache Gesellschaft"	Privatwasserversorgung (einfache Gesellschaft)		2 von insgesamt 9 Anteilen		"Liegenschaftsbesitzer: Einwohnergemeinde, Gfeller Gottfried (Gasthof Bären), Haas René (Schmiede), Rüeeggsegger Hans Rudolf, Maibach Heinz, Salzmann Urs (Eymatt), Berger Jakob, Schächli"			Die Liegenschaft altes Schulhaus und der Dorfbrunnen wird mit Wasser der Wasserversorgung Mühlehole I versorgt.	OR	jährlicher Unterhaltsbeitrag (Konti 3420.3120.01 und 0292.3420.01)	
Wasserversorgung Mühlehole II, einfache Gesellschaft	Privatwasserversorgung), einfache Gesellschaft (Miteigentümer)		3 von insgesamt 12 Anteilen		Liegenschaftsbesitzer: Einwohnergemeinde, Landi Dorf, Liechti Markus (Metzg), Flükiger Hans, Salzhaus, Stricker Rosmarie (Moospintli), Stucki Bendicht, Dorf,			Die Liegenschaft Gemeindehaus (1 Anteil für Brunnen im Keller) und Schule (2 Anteile für Schulbrunnen) werden teilweise mit Wasser der Wasserversorgung Mühlehole II versorgt	OR	jährlicher Unterhaltsbeitrag (Konti 0291.3120.01 und 2170.3120.01)	
Spitex Region Emmental, Sitz in Langnau, Verein	leistet der Bevölkerung der Gemeinden welche im Leistungsvertrag mit dem Kanton Bern definiert sind, bei Bedarf Pflege, Hilfe und Betreuung zu Hause				Einzelmitglieder, Familienmitglieder, Kollektivmitglieder (juristische Personen und Körperschaften des zivilen oder öffentlichen Rechts.			Mitgliedschaft, GR	OR	Jahresbeitrag 4210.3636.01	Haftung Vereinsvermögen
Schweiz. Vereinigung amtlicher Pilzkontrollorgane	Die Zwecke der VAPKO Region Deutschschweiz sind insbesondere: - Pilzvergiftungen				- öffentlich-rechtliche Körperschaften			Mitgliedschaft GR	OR	Jahresbeitrag 4340.3636.01	Haftung Vereinsvermögen

VAPKO, Sitz in Basel, Verein	vermeiden zu helfen - Pilzfachleute aus- und weiterzubilden - Pilzfachleute zu beraten und zu unterstützen				oder Anstalten (Gemeinden, Kantonale Laboratorien, usw.) - Pilkontrolleurinnen und Pilzkontrolleure mit Pilzfachleute-Ausweis - andere natürliche und juristische Personen						
Schweiz. Feuerwehrverband, Sitz am Ort der Geschäftsstelle, Verein	Förderung und Vereinheitlichung des Feuerwehrwesens				kantonale Feuerwehrverbände, Vereinigung schweizer Berufsfeuerwehren, Feuerwehrorganisationen,			Mitgliedschaft Feuerwehrkommission	OR	Jahresbeitrag 1500.3053.01	Haftung Vereinsvermögen
Feuerwehrverband des Kantons Bern, Sitz ist am Wohnort des jeweiligen Präsidenten, Verein	Förderung des gesetzlichen und reglementarisch organisierten Feuerwehrdienstes				Feuerwehrorganisationen, Feuerwehrverbände, Feuerwehrvereine, Ehrenmitglieder, Passivmitglieder			Mitgliedschaft Feuerwehrkommission	OR	Jahresbeitrag 1500.3636.01	Haftung Vereinsvermögen (Regelung fehlt jedoch in Statuten)
Hauseigentümergebiet Langnau u. Umgebung HEV, Sitz in Langnau, Verein	Förderung, Wahrung und Vertretung der Interessen der Eigentümer von Grundstücken. Erhalt und Schutz des Privateigentums.				Hauseigentümer (natürliche und juristische Personen)			Mitgliedschaft GR	OR	Jahresbeitrag 0220.3636.01	Haftung Vereinsvermögen
Interessengemeinschaft Ländlicher Raum	Der Verein bezweckt die nachhaltige Förderung des ländlichen Raumes im ganzen Gebiet des Kantons Bern. Er setzt sich für seine wirtschaftliche Entwicklung, seine Vielfältigkeit und Attraktivität als Lebensraum auch für zukünftige Generationen ein.			E: 100 %	natürliche und juristische Personen			GR	OR	Mitgliederbeitrag 7900.3136.01	Haftung Vereinsvermögen
Verein dahlia, Sitz in Langnau	Der Verein führt Alterswohn- und Pflegeeinrichtungen für die Betreuung von Betagten und Langzeitpatienten			E: 100 %	natürliche und juristische Personen, Institutionen des Gemeinwesens			GR	OR	Mitgliederbeitrag 4120.3636.01	Haftung Vereinsvermögen
Holzenergie Emmental, Sitz in Langnau, Verein	Fördern und entwickeln der Nachfrage nach Energieholz im Emmental			E: 100 %	natürliche und juristische Personen, öffentlich-			GR	OR	Mitgliederbeitrag 8730.3636.01	Haftung Vereinsvermögen

					rechtliche Körperschaften						
Verein Tageseltern Emme plus, Sitz in Langnau i. E.	Der Verein bietet in den vertraglich beteiligten Gemeinden, sowie auf ein Gesuch von auswärtigen Gemeinden, ein Angebot in der familienergänzenden Kinderbetreuung an.			E: 100 %	Natürliche und juristische Personen			GR	OR	Gönnerbeitrag 5458.3636.01	Haftung Vereinsvermögen
Verband Schulbehörden Kanton Bern	Der Verband Schulbehörden Kanton Bern (VSB) vertritt die Interessen der Schulbehörden im Kanton Bern und setzt sich für ein zeitgemässes bernisches Schulwesen ein.			E: 100 %	Gemeinden und Gemeindeverbände des Kantons Bern, handelnd durch die Schulbehörde, in der Regel die Schulkommission, die ressortverantwortliche Person oder eine andere für die Bildung Stufe Volksschule zuständige Stelle.			GR	OR	Mitgliederbeitrag 2190.3636.01	Haftung Vereinsvermögen
Förderverein Pro Senectute Emmetnal- Oberaargau	— Der Förderverein verfolgt einen gemeinnützigen Zweck und unterstützt das Gedankengut und die Tätigkeit von Pro Senectute in der Region Emmental-Oberaargau praktisch, ideell und finanziell. — Der Förderverein unterstützt die Stiftung Pro Senectute Kanton Bern im Aufbau lokaler Beziehungsnetze, bei der Bekanntmachung des Leistungsangebotes und bei der kontinuierlichen Steigerung des Bekanntheitsgrades. — Der Förderverein organisiert Veranstaltungen und beteiligt sich an gemeinschaftlichen Anlässen zur Altersarbeit.									Mitgliederbeitrag 5721.3636.01	Haftung Vereinsvermögen
Verein Holzenergie Kanton Bern	Der Verein bezweckt die Förderung der umweltgerechten, energetischen und effizienten									8730.3636.01	Haftung Vereinsvermögen

	Verwendung von Schweizer Holz, einschliesslich der nachhaltigen Nutzung des ökologischen und ökonomischen Potenzials des Energieträgers 'Holz'. Der Verein ist politisch unabhängig.										
Caritas Bern	KulturLegi Angebotsgestaltung von Vergünstigungen für sozial benachteiligte Menschen							Mitgliedschaft GR	OR		
Förderverein Emmental	Der Verein bezweckt die nachhaltige Förderung und Entwicklung des Emmentals in ökonomischer, ökologischer, sozialer, touristischer und kultureller Beziehung durch ideelle und finanzielle Unterstützung von Massnahmen und Aktionen. Der Perimeter umfasst die Gemeinden der Region Emmental und angrenzende Gebiete.			E: 100%	Natürliche Personen und Juristische Personen			Mitgliedschaft GR	OR	8400.3636.01	Haftung Vereinsvermögen
<b>Mitgliedschaften in einfachen Gesellschaften, Kollektiv- und Kommanditgesellschaften</b>											
Anzeigerverband Oberes Emmental, Einfache Gesellschaft, Sitz = Wohnort Präsident	Herausgabe Anzeiger Oberes Emmental als amtliches Publikationsorgan			Jeder Delegierte hat 1 Stimme	Die 9 Gemeinden des Oberen Emmentals (ehemaliges Amt Signau)			Gesellschafter, GS	OR, der Ausschuss führt die Buchhaltung	Gewinnanteile fliessen an Gemeinden (3320.4632.01)	Betriebsverlust wird von den Gesellschafterinnen nach Wohnbevölkerung getragen. Gegenüber Dritten haften alle Gesellschafterinnen solidarisch.
<b>Vertragliche Beziehungen zur Erfüllung von Gemeindeaufgaben</b>											
Kindertagesstätte (Kinderhaus Langnau), Vertrag	Familienergänzende Kinderbetreuung				Sitzgemeinde und Anschlussgemeinden				HRM2	Anteil nicht zum Lastenausgleich zugelassenen 20 % (5451.3632.01)	Die nicht zum Lastenausgleich zugelassenen 20 % werden proportional nach

											Belegungsplätzen auf die Gemeinden verteilt
Tagesfamilien Region Langnau, Vertrag	Betreuung von Kindern durch Tagesfamilien				Sitzgemeinde Langnau und Anschlussgemeinden				HRM2	Anteil nicht zum Lastenausgleich zugelassenen 20 % (5451.3632.01)	Die nicht zum Lastenausgleich zugelassenen 20 % werden proportional nach Betreuungsstunden auf die Gemeinden verteilt
Kindertagesstätte (KITA Schnäggehüsi), Vertrag	Betreuung von Kindern durch Tagesfamilien				Sitzgemeinde Langnau und Anschlussgemeinden				HRM2	Anteil nicht zum Lastenausgleich zugelassenen 20 % (5451.3632.01)	Die nicht zum Lastenausgleich zugelassenen 20 % werden proportional nach Anzahl Kinder auf die Gemeinden verteilt
Regionaler Sozialdienst Oberes Emmental, Langnau i. E., Vertrag	Führen des regionalen Sozialdienstes				Sitzgemeinde Langnau und Anschlussgemeinden Eggwil, Lauperswil, Röthenbach, Rüderswil, Schangnau, Signau, Trub und Trubschachen				HRM2	Betriebsbeitrag der nicht lastenausgleichsberechtigten Kosten (5796.3632.01)	
Tierkörpersammelstelle/Kadaversammelstelle Linden					Sitzgemeinde Linden und Anschlussgemeinden Bleiken, Buchholterberg, Röthenbach und Wachseldorn				HRM2	Betriebsbeitrag im Verhältnis der eingelieferten und gewogenen Tierkadaver. (7301.3632.01)	
Oberstufenzentrum Unterlangenegg	Der Gemeindeverband Oberstufenzentrum Unterlangenegg führt die Klassen der Sekundarstufe I				Gemeindeverband Oberstufenzentrum Unterlangenegg und Einwohnergemeinde Röthenbach (ist nicht Verbandsmitglied)					Schulgelder (Gehaltskostenbeitrag und Betriebskostenbeitrag) je Schüler (2130.3632.01)	
ZSO Region Langnau	Anschluss an Sitzgemeinde für Zivilschutzbelange gemäss Vertrag vom 22.12.2003				Sitzgemeinde Langnau und Anschlussgemeinden Eggwil, Lauperswil, Röthenbach, Rüderswil, Schangnau, Signau, Trub					Betriebskostenbeiträge nach Einwohnerzahlen (1620.3632.01)	



					und Trubschachen						
AHV-Zweigstelle Eggwil, Röthenbach, Schangnau	gemeinsame Führung der AHV-Zweigstellen				Gemeinden Eggwil, Röthenbach und Schangnau			GR	HRM2	individuelle Fixkosten trägt jede Gemeinde für sich. Verwaltungskostenanteil wird aufgeteilt im Verhältnis: Eggwil 55 % Röthenbach 25 % Schangnau 20 % (5310.4611.01)	Die Haftung der Vertragsgemeinden richtet sich nach Artikel 20, Absatz 3 des Einführungsgesetzes zum Bundesgesetz über die Alters- und Hinterlassenenversicherung (EG AHVG; BSG 841.11)
Musikschule Oberemmental	Betrieb einer Musikschule				Einzelmitglieder, Kollektivmitglieder (Einwohner-, Bürger- und Kirchgemeinden, Vereine und weitere juristische Personen)			Mitgliedschaft, GR	OR	Schulgelder gemäss Leistungsvertrag (2140.3636.01)	Haftung Vereinsvermögen
BKW Energie AG, Aktiengesellschaft	Versorgung der Stromkunden sowie den Bau, Betrieb, Erweiterung, Erneuerung und Instandhaltung des Elektrizitätsverteilnetzes auf dem Gebiet der Gemeinde Röthenbach				Aktionäre der BKW Energie AG				OR	Gemeindeentschädigungen gemäss Gemeindevertrag (Konto 8710.4120.01)	
Kehrichtregion Rechtes Zulgebiet (Vertragslösung)	Organisation der regionalen Kehrichtabfuhr in den Gemeinden Buchholterber, Eriz, Fahrni, Horrenbach, Oberlangenegg, Röthenbach, Unterlangenegg und Wachselhorn				Gemeinden Buchholterber, Eriz, Fahrni, Horrenbach, Oberlangenegg, Röthenbach, Unterlangenegg und Wachselhorn			Delegierter GR	HRM2	Betriebsbeiträge nach Einwohnerzahlen, Weiterleitung Erlös Containerplomben (Konto 7301.3602.01)	Für die Verbandsschulden haftet das Verbandsvermögen. Im Fall der Auflösung haften die Gemeinden nach den Vorschriften des Gemeindegesetzes
Einwohnergemeinde Langnau (Sitzgemeinde)	Allen Kindern im Alter von 4-16 Jahren den Zugang zum Angebot des Ferien(s)passes Langnau ermöglichen.				Anschlussgemeinden Lauperswil, Röthenbach, Rüderswil, Signau, Trub und Trubschachen			Delegierter GR	HRM2	Sockelbeitrag sowie Beitrag von Fr. 2.00 je Kind	
Einwohnergemeinde Langnau (Sitzgemeinde)	Schulsozialarbeit im Oberen Emmental				Anschlussgemeinden Lauperswil, Röthenbach, Rüderswil, Signau (seit 2024) und den			Delegierter GR	HRM2	Beitrag im Umfang von 10 Stellenprozenten	

					Schulverband Trub-Trubschachen						
Einwohnergemeinde Langnau (Sitzgemeinde)	Regionaler Ressourcenvertrag mit der Kantonspolizei Bern				weitere Vertragsgemeinden			Delegierter GR	HRM2	anrechnung der Stunden im Umfang der jährlichen Pauschale für Interventionskosten	
Einwohnergemeinde Langnau (Sitzgemeinde)	Ausgabe der Betreuungsgutscheine für familienergänzende Kinderbetreuung				Anschlussgemeinden Lauperswil, Signau, Trubschachen, Eggwil, Rüderswil, Trub, Schangnau			Delegierter GR via Regionale Sozialkommission	HRM2	Lohn- Büro- und Infrastruktur- sowie Verwaltungskosten	
Beutler Bauplanungen GmbH	Führung der Bauverwaltung								HRM2	Vergütung der geleisteten Stunden	
Einwohnergemeinde Signau	Führen durchlässige Sekundarschule Signau				Anschlussgemeinden Bowil Eggwil Röthenbach i. E.			Sitz in Bildungscommission	HRM2	Schulkostenbeiträge gemäss BSIG	Liegenschaften, die nach Inkrafttreten dieses Vertrags erstellt wurden und im Interesse der Benützung grösser dimensioniert worden sind, werden im Rahmen der kantonalen Vorgaben abgeschrieben. Vor der Erstellung einigen sich die Parteien auf den fraglichen Wert der grösseren Dimensionierung. Der Abschreibungsaufwand für diesen WERT wird während 5 Jahren seit Beendigung der Zusammenarbeit der austretenden Gemeinde anteilmässig im Rahmen des beim Austritt geltenden Kostenschlüssels auferlegt.

Kieswerk Stucki AG	Infrastrukturvertrag mit Regelungen zur Strassennutzung und zum Strassenunterhalt im Zusammenhang mit dem Kiesabbau Stauffenbrunnen										
--------------------	---	--	--	--	--	--	--	--	--	--	--

### 11.6 Gewährleistungsspiegel

Gewährleistungsspiegel				
Name, Sitz, Rechtsform	Eigentümer wesentliche Miteigentümer	Angaben zu den gesicherten Leistungen Art, Betrag, Verfall, Zinsangaben usw.)	Zahlungsströme im Berichtsjahr	Spezifische zusätzliche Angaben
<b>Privatrechtliche Unternehmen (nach OR/ZGB)</b>				
PK Previs, Bern, Stiftung	Versicherte	Nachschusspflicht bei Unterdeckung, Sanierungsmassnahmen je nach Deckungsgrad	Prämien	Der Deckungsgrad 2024 beträgt 107.77 %
Genossenschaft Ballsporthalle Oberemmental, Zollbrück, Gemeinde Rüderswil		Bürgschaft CHF 46'000.00 für Ballsporthalle (IHG-Darlehen)		Bürgschaft 20 Jahre während Laufzeit Darlehen
Musikschule Oberemmental, Langnau		Bürgschaft CHF 7'000.00 für Ausbau Unterrichtsräume (IHG-Darlehen)		Bürgschaft 20 Jahre während Laufzeit Darlehen
<b>Öffentlich-rechtliche Unternehmen (nach Gemeindegesetz)</b>				
keine				
<b>Öffentlich-rechtliche Verträge</b>				
keine				
<b>Weitere Verpflichtungen (Altlasten, Leasing usw.)</b>				
keine				

## 11.7 Anlagespiegel

### Anlagespiegel Sachanlagen Finanzvermögen: Einwohnergemeinde

Gemeinde Röthenbach i. E.  
Buchungsperiode 2025

	108 Finanzvermögen Sachanlagen				
	1080 Grundstücke unüberbaut	1084 Gebäude FV (entwidmet)	1086 Mobilien des FV	1087 Anlagen im Bau FV	1089 Übrige Sachanlagen FV
<b>Alle Beträge in CHF</b>					
<b>Anschaffungskosten</b>					
Anlagewert 01.01.2025	2'601.00	302'540.00	0.00	0.00	0.00
Zuwachs / Zugänge 2025	0.00	0.00	0.00	0.00	0.00
Abgänge / Korrekturen 2025	0.00	0.00	0.00	0.00	0.00
Umgliederungen 2025	0.00	0.00	0.00	0.00	0.00
<b>Anlagewert 31.12.2025</b>	<b>2'601.00</b>	<b>302'540.00</b>	<b>0.00</b>	<b>0.00</b>	<b>0.00</b>
<b>Kumulierte ordentliche Wertberichtigungen</b>					
Stand per 01.01.2025	0.00	267'460.00	0.00	0.00	0.00
Wertminderungen 2025	0.00	0.00	0.00	0.00	0.00
Aufwertungen 2025	0.00	0.00	0.00	0.00	0.00
Umgliederungen 2025	0.00	0.00	0.00	0.00	0.00
<b>Stand per 31.12.2025</b>	<b>0.00</b>	<b>267'460.00</b>	<b>0.00</b>	<b>0.00</b>	<b>0.00</b>
<b>Buchwerte</b>					
Buchwert netto 31.12.2025	2'601.00	570'000.00	0.00	0.00	0.00
davon Anlagen in Leasing 31.12.2025	0.00	0.00	0.00	0.00	0.00
Versicherungswerte 31.12.2025	0.00	892'600.00	0.00	0.00	0.00

# Anlagespiegel Sachanlagen Verwaltungsvermögen: Einwohnergemeinde

Gemeinde Röthenbach i. E.  
Buchungsperiode 2025

140 Sachanlagen Verwaltungsvermögen									
	1400	1401	1402	1403	1404	1405	1406	1407	1409
	Grundstücke unbebaut	Strassen/ Verkehrswege	Wasserbau	Tiefbauten übrige	Hochbauten	Waldungen/ Alpen	Mobilien	Anlagen im Bau	Übrige Sachanlagen* (ohne 14099)
<b>Alle Beträge in CHF</b>									
<b>Anschaffungskosten</b>									
Stand per 01.01.2025	0.00	1'733'811.60	0.00	1'623'889.68	4'162'170.49	0.00	442'708.93	0.00	0.00
Zuwachs / Zugänge	0.00	148'196.15	0.00	0.00	84'742.20	0.00	0.00	9'988.25	0.00
Abgänge / Korrekturen	0.00	0.00	0.00	0.00	32'116.25-	0.00	0.00	0.00	0.00
Umgliederungen	0.00	2'650.70-	0.00	0.00	0.00	0.00	0.00	2'650.70	0.00
<b>Stand per 31.12.2025</b>	<b>0.00</b>	<b>1'879'357.05</b>	<b>0.00</b>	<b>1'623'889.68</b>	<b>4'214'796.44</b>	<b>0.00</b>	<b>442'708.93</b>	<b>12'638.95</b>	<b>0.00</b>
<b>Kumulierte ordentliche Abschreibungen</b>									
Stand per 01.01.2025	0.00	260'838.50-	0.00	222'541.20-	186'087.20-	0.00	127'164.50-	0.00	0.00
Planmässige Abschreibungen	0.00	48'508.10-	0.00	24'011.30-	130'903.15-	0.00	28'454.10-	0.00	0.00
Ausserplanmässige Abschreibungen	0.00	0.00	0.00	0.00	0.00	0.00	0.00	0.00	0.00
Wertkorrekturen	0.00	0.00	0.00	0.00	0.00	0.00	0.00	0.00	0.00
<b>Stand per 31.12.2025</b>	<b>0.00</b>	<b>309'346.60-</b>	<b>0.00</b>	<b>246'552.50-</b>	<b>316'990.35-</b>	<b>0.00</b>	<b>155'618.60-</b>	<b>0.00</b>	<b>0.00</b>
<b>Buchwert netto 31.12.2025</b>	<b>0.00</b>	<b>1'570'010.45</b>	<b>0.00</b>	<b>1'377'337.18</b>	<b>3'897'806.09</b>	<b>0.00</b>	<b>287'090.33</b>	<b>12'638.95</b>	<b>0.00</b>
davon Anlagen in Leasing	0.00	0.00	0.00	0.00	0.00	0.00	0.00	0.00	0.00
Versicherungswerte	0.00	0.00	0.00	0.00	16'400'400.00	0.00	0.00	0.00	0.00

\* darin nicht enthalten ist das bestehende VV bei Einführung von HRM2:

		Saldo per 01.01.2025		Kumulierte Wertberichtigungen	Saldo per 31.12.2025
Allgemeiner Haushalt	14099.0x	2'137'067.29	14099.99	2'137'067.29-	0.00
Wasserversorgung	14099.1x	0.00	14099.91	0.00	0.00
Abwasserentsorgung	14099.2x	0.00	14099.92	0.00	0.00
Fernwärme	14099.5x	106'333.95	14099.50	88'594.30-	17'739.65



## 11.8 Kreditkontrolle

### 11.8.1 Verpflichtungskredite für Investitionen

Funktion	Kreditbeschluss		Kredit- summe	Objektbezeichnung	Kumulierte Ausgaben	Investitions- ausgaben	Kumulierte Ausgaben	Kumulierte Einnahmen	Investitions- einnahmen	Kumulierte Einnahmen	Saldo	Abrechnung
	Datum	Organ	Fr.		01.01.2025	2025	31.12.2025	01.01.2025	2025	31.12.2025	Fr.	Datum
10840.00	13.05.2019	GR	35'000.00	Neubau Autounterstand Lehrerwohnhaus Gauchern	-		-	-		-	35'000.00	
10110.06	13.09.2021	GR	13'000.00	Projektierungskredit Ausbau Hofzufahrt Rüegsegg-Streithalde	973.00		973.00			-	12'027.00	
7201	23.03.2020 26.11.2021	GR GV	900'000.00	Ersatz ARA-Pumpleitung Oberei durch Freispiegelleitung (inkl. Projektierungskredit)	663'652.63		663'652.63	207'991.80		207'991.80	236'347.37	06.06.25
0291	29.03.2021 03.06.2022	GR/fak.Ref. GV	5'600'000.00	Erweiterung und Sanierung MZG Hübli (inkl. Projektierungskredit)	5'481'144.25	14'445.95	5'495'590.20	1'512'783.06		1'512'783.06	104'409.80	06.06.25
7710	11.11.2024	GR	60'000.00	Umdeckung Friedhofmauer Würzbrunnen		70'296.25	70'296.25		32'116.25	32'116.25	-10'296.25	
10110.02	17.12.2024	GR	99'000.00	Wasserversorgung Fischbach-Sahlen			-			-	99'000.00	
10110.03	17.12.2024	GR	13'000.00	Projektierungskredit Hofzufahrt Grabenmatt			-			-	13'000.00	
6150	03.03.2025	GR	97'000.00	Bankettstabilisierung Rentschli		81'350.15	81'350.15			-	15'649.85	
6150	03.03.2025	GR	85'000.00	Bankettstabilisierung Rüegsegg		64'195.30	64'195.30			-	20'804.70	
6150	28.04.2025	GR	90'000.00	PWI Vorder Stauffen		2'650.70	2'650.70			-	87'349.30	
6150	06.06.2025	GV	490'000.00	PWI Büderich-Weierschwand		5'803.85	5'803.85			-	484'196.15	
7201	07.07.2025	GR	64'000.00	Ersatz Elektro-, Mess-, Steuer-, Regel- und Leittechnik EMSRL ARA-Verband Mittleres Emmental		3'923.25	3'923.25			-	60'076.75	
7101	08.09.2025	GR/fak.Ref.	135'000.00	Ersatz und Zusammenlegung Steuerung Wasserversorgung	135'000.00	96.75	135'096.75			-	-96.75	
7201	03.02.2025 28.11.2025	GV	600'000.00	Zustandsuntersuchungen private Abwasserleitungen (ZpA), inkl. Projektierungskredit		9'891.50				-	600'000.00	

## 11.8.2 Nachkredite

Die Liste enthält Nachkredite ab CHF 2'000.00

Konto	Bezeichnung	Budget	Rechnung	Überschreitung		Nachkredit			Datum	Begründung
						gebunden	Kompetenz GR	Kompetenz GV		
	<b>Total</b>	<b>1'604'850.00</b>	<b>1'833'824.98</b>	<b>232'144.98</b>		<b>211'679.10</b>	<b>20'465.88</b>	<b>0.00</b>		
<b>022</b>	<b>Allgemeine Dienste</b>									
0220.3010.01	Löhne Verwaltungspersonal	305'000.00	314'701.75	9'701.75	g	9'701.75				Infolge von aufgelaufenen Überstunden und Ferienguthaben (teilweise aus Dienstjubiläum) ist der Personalaufwand höher ausgefallen.
0220.3099.01	übriger Personalaufwand	500.00	3'529.60	3'029.60	GR		3'029.60			Als Anerkennung für die zusätzlich geleisteten Arbeiten während eines Arbeitsausfalls in der Gemeindeverwaltung, hat der Gemeinderat dem Verwaltungspersonal ein Geschenk überreicht. Dies Ausgaben waren nicht im Budget enthalten.
0220.3100.01	Büromaterial	2'800.00	5'010.51	2'210.51	GR		2'210.51			Im Zusammenhang mit der Einführung von GEVER mussten viele Akten archiviert werden. Es mussten deshalb zusätzliche Archivkisten angeschafft werden. Diese waren nicht im Budget enthalten.
<b>150</b>	<b>Feuerwehr</b>									
1500.3000.01	Entschädigungen Tag- und Sitzungsgelder	15'300.00	18'716.35	3'416.35	g	3'416.35				Die Feuerwehr-entschädigungen sind höher ausgefallen als im Budget angenommen.
<b>112</b>	<b>Primarstufe</b>									
2120.3611.01	Lastenausgleich Lehrergehälter	161'130.00	183'055.50	21'925.50	g	21'925.50				Für das Schuljahr 2024/25 fallen die Kosten je Vollzeiteinheit gegenüber dem Budgetwert um rund Fr. 2'000 höher aus. Die Anzahl Vollzeiteinheiten sind ebenfalls höher ausgefallen





6150.3141.01	Unterhalt Strassenbau inkl. Beleuchtung	74'500.00	92'374.65	17'874.65	g	17'874.65			Anlässlich von Wasserbauarbeiten wurde an der Güterstrasse Niederei-Trübenbach eine defekte Strassenentwässerungsleitung festgestellt. Die Reparatur hat Kosten von Fr. 12'366.40 verursacht, welche nicht im Budget enthalten waren.
<b>710</b>	<b>Wasserversorgung</b>								
7101.3632.01	Beitrag Löschschutz Buchholterberg und Oberlangenegg	1'750.00	4'434.00	2'684.00	g	2'684.00			Im Rechnungsjahr 2025 wurden die Wasserbezüge 2024 und 2025 verbucht.
<b>879</b>	<b>Energie</b>								
8791.3143.01	Unterhalt Leitungen	1'000.00	19'669.70	18'669.70	g	18'669.70	03.03.2025 28.04.2025		Für die Erstellung des Hausanschlusses zur Liegenschaft Schächli 32 hat der Gemeinderat am 03.03.2025 einen Nachkredit von Fr. 10'500 bewilligt. Für die Reparatur der Hauptleitung hat der Gemeinderat am 28.04.2025 einen Nachkredit von Fr. 5'000 bewilligt.
8791.3893.50	Einlagen in Werterhalt aus Anschlussgebühren	0.00	5'000.00	5'000.00	g	5'000.00	28.04.2025		Im Budget ist nicht mit zusätzlichen Anschlüssen gerechnet worden.
<b>930</b>	<b>Finanz- und Lastenausgleich</b>								
9300.3621.60	Lastenausgleich neue Aufgabenteilung	212'940.00	217'575.00	4'635.00	g	4'635.00			im Budget wurde mit 1170 Einwohnerinnen und Einwohner gerechnet. Gemäss Abrechnung umfasst die Wohnbevölkerung der Gemeinde 1195 Einwohner.
<b>961</b>	<b>Zinsen</b>								
9610.3499.01	Vergütungszinsen Steuern	1'000.00	4'115.00	3'115.00	g	3'115.00			Die Vergütungszinse sind höher ausgefallen als im Budget 2025 angenommen.
<b>963</b>	<b>Liegenschaften des Finanzvermögens</b>								
9630.3430.01	Baulicher Unterhalt Liegenschaften FV	25'520.00	35'702.60	10'182.60	GR	10'182.60	07.07.2025		Für die Sanierung des Balkons am Lehrerwohnhaus Gauchern hat der Gemeinderat am 07.07.2025 einen

											Nachkreditbeschluss von Fr. 8'000 bewilligt.
--	--	--	--	--	--	--	--	--	--	--	---

## 11.9 Weitere massgebende Angaben

### Wiederbeschaffungswert, Werterhaltungskosten und Einlage in die Spezialfinanzierung Werterhalt für Wasserversorgungsanlagen <sup>1</sup>

Rechnungsjahr: 2025

Wasserversorgung: Rüttenbach im Emmental

Kontaktperson: Christian Bichsel, Finanzverwalter

Telefon: 034 491 10 26

Datengrundlagen

Geschätzt

GWP

Anlagenbuchhaltung

	① Wieder- beschaffungswert brutto in Fr.	② Beiträge Dritter <sup>2</sup> in Fr.	③ Wieder- beschaffungswert netto in Fr. (① - ②)	④ Nutzungsdauer in Jahren	⑤ Erneuerungsrate in % (100/④)	⑥ Warterhaltungskosten in Fr./Jahr (③ * ⑤)
<b>Anlagenteile</b>						
1. Wasserfassungen	1'400'000	490'000	910'000	50	2.00%	18'200
2. Aufbereitungsanlagen			-	33	3.00%	-
3. Pumpwerke, Druckreduzier- und Messschächte	340'000	119'000	221'000	50	2.00%	4'420
4. Reservoir	1'350'000	472'500	877'500	66	1.52%	13'294
5. Leitungen und Hydranten	8'181'304	834'320	7'346'984	80	1.25%	91'837
6. Mess-, Steuerungs-, Fernwirkanlagen (Kabelanlagen)	111'000	38'850	72'150	25	4.00%	2'886
6. Mess-, Steuerungs-, Fernwirkanlagen (Fernsteuerung)	200'000	70'000	130'000	20	5.00%	6'500
7. Einkaufssummen, einmalige Konzessionsabgaben <sup>3</sup>						
<b>Total 1 - 7</b>	<b>11'582'304</b>	<b>2'024'670</b>	<b>9'557'634</b>			<b>137'137</b>

⑦ Bestand Verwaltungsvermögen in Franken	404'737	in Prozent von ③: (100 * ⑦ / ③)	4.23%
⑧ Bestand Spezialfinanzierung Werterhalt in Franken	652'026	in Prozent von ③: (100 * ⑧ / ③)	7%

Bemerkungen:

⑨ Gewählter Einlagesatz in Prozent <sup>5</sup>	60%
⑩ berechnete Einlage in SF Werterhalt in Franken (⑥ * ⑨)	82'282
Einmalige Anschlussgebühren, an Einlage angerechnet <sup>6</sup>	21'223
<b>Einlage Spezialfinanzierung abzüglich Anschlussgebühren</b>	<b>61'059</b>
⑪ Anzahl Einwohner im Versorgungsgebiet	541
⑫ Einlage pro Einwohner in Franken (⑩ / ⑪)	152

Datum: 31.12.2025

Unterschrift: 

<sup>1</sup> Dieses Blatt ist Bestandteil der Jahresrechnung

<sup>2</sup> Zu erwartende Beiträge aus dem kantonalen Trinkwasserfonds und von der Gebäudeversicherung abziehen (beim AWA erfragen).

<sup>3</sup> Einkaufssummen an andere Wasserversorgungen, einmalige Konzessionsabgaben oder dergleichen - die Abschreibungssätze sind anhand der Laufzeiten festzulegen. Bestehen Kategorien mit unterschiedlichen Abschreibungssätzen, so ist die Rubrik 7 manuell mit zusätzlichen Zeilen zu ergänzen. Einkaufssummen an andere Wasserversorgungen sind verbindlich mit einem Abschreibungssatz von 3 % einzutragen.

<sup>4</sup> Ermittlung des Einlageprozentsatzes gemäss Kapitel 6.1. der WEA-Broschüre "Finanzierung der Wasserversorgung" (2004).

<sup>5</sup> Die Einlage in die Spezialfinanzierung muss mindestens 60% betragen, solange Verwaltungsvermögen besteht oder der Bestand der SF Werterhalt nicht mehr 25% des Wiederbeschaffungswertes beträgt.

<sup>6</sup> Die einmaligen Anschlussgebühren dürfen an die jährliche Einlage in die Spezialfinanzierung Werterhalt angerechnet werden.

## Wiederbeschaffungswert, Werterhaltungskosten und Einlage in die Spezialfinanzierung Werterhalt für die kommunalen Abwasseranlagen und gegebenenfalls den Gemeindeanteil an den regionalen Anlagen <sup>1</sup>

Rechnungsjahr: ..... 2025

Gemeinde: Röthenbach im Emmental .....

Kontaktperson: Christian Bichsel .....

Telefon: 034 491 14 05 .....

E-Mail: ch.bichsel@roethenbach.ch .....

Datengrundlagen  AWA  
 Gemeinde  Anlagenbuchhaltung ..... 2025

Aktualisierungsjahr: .....

Datengrundlagen  AWA  
 Verband  Anlagenbuchhaltung ..... 2025

	① Wieder- beschaffungswert in Fr.	② Nutzungsdauer in Jahren	③ Erneuerungsrate in % (100/②)	④ Werterhaltungskosten in Fr./a (①*③)	⑤ Einlage- satz <sup>2</sup> %	⑥ Einlage in die Spezialfinanzierung in Fr./a (④*⑤)
<b>1. Gemeindeanlagen</b>						
1.1 Kanalisationen	9'012'000	80	1.25%	112'650	100%	112'650
1.2 Spezialbauwerke	130'000	50	2.00%	2'600	100%	2'600
1.3 Abwasserreinigungsanlagen		33	3.00%	-	100%	-
<b>Total 1 (1.1 - 1.3) bzw. mittlerer Einlagesatz (Spalte ⑤)</b>	<b>9'142'000</b>			<b>115'250</b>	<b>100%</b>	<b>115'250</b>

### 2. Gemeindeanteil an regionalen Anlagen <sup>3</sup>

2.1 Kanalisationen	1'368'617	80	1.25%	17'108	60%	10'265
2.2 Spezialbauwerke	52'668	50	2.00%	1'053	60%	632
2.3 Abwasserreinigungsanlagen	992'368	33	3.00%	29'771	60%	17'863
<b>Total 2 (2.1 - 2.3) bzw. mittlerer Einlagesatz (Spalte ⑤)</b>	<b>2'413'653</b>			<b>47'932</b>	<b>60%</b>	<b>28'759</b>

<b>Total 1 + 2 bzw. mittlerer Einlagesatz (Spalte ⑤)</b>	<b>11'555'653</b>			<b>163'182</b>	<b>68%</b>	<b>144'009</b>
Einmalige Anschlussgebühren, an Einlage angerechnet <sup>4</sup>						94'242
Einlage Spezialfinanzierung abzüglich Anschlussgebühren						<b>49'767</b>

⑦ Stand Verwaltungsvermögen	789'561	in Prozent von ①: (100*⑦/①)	6.8%	EW <sup>6</sup> Fr./EW	Höchstens Fr. 200 / EW <sup>5</sup>
⑧ Stand Spezialfinanzierung Werterhalt	996'859	in Prozent von ①: (100*⑧/①)	8.6%		814
					177

Bemerkungen: .....

Datum: .....

31. Dez 25

Unterschrift: .....



<sup>1</sup> Diese Blatt ist Bestandteil der Jahresrechnung. Eine Kopie senden Sie bitte an das AWA: [ae.awa@bve.be.ch](mailto:ae.awa@bve.be.ch)

<sup>2</sup> Die Einlage in die Spezialfinanzierung muss mindestens 60% betragen, solange der Bestand der SF Werterhalt nicht mehr als 25% des Wiederbeschaffungswertes beträgt.

<sup>3</sup> Daten des Teils 2 nur dann angeben, wenn der Verband die Einlage in die Spezialfinanzierung nicht selber vornimmt. (Anteil gemäss Kostenverteiler Verband).

<sup>4</sup> Die einmaligen Anschlussgebühren dürfen an die jährliche Einlage in die Spezialfinanzierung Werterhalt angerechnet werden.

<sup>5</sup> Gemäss Artikel 32, Absatz 4 KGV ist die Einlage in die Spezialfinanzierung auf jährlich Fr. 200 (Gemeinde und Region) pro Einwohnerwert beschränkt.

<sup>6</sup> Einwohnerwert (EW): Gemäss Artikel 36g KGV.

## Wiederbeschaffungswert, Werterhaltungskosten und Einlage in die Spezialfinanzierung Werterhalt des Wärmeverbundes Röthenbach i.E.

Reglement Spezialfinanzierung Fernwärme der Einwohnergemeinde Röthenbach i.E. vom 8. Februar 2007  
Bewilligung der Abschreibung nach Wiederbeschaffungswert des Amts für Gemeinden und Raumordnung vom 7. März 2007

**RECHNUNGSJAHR 2025**

Kontaktperson: Christian Bichsel, Finanzverwalter, Tel. 034 491 10 26

	Wiederbeschaffungswert brutto in CHF	Beiträge Dritter (ohne Anschlussgebühren) in CHF	Wiederbeschaffungswert netto in CHF	Nutzungsdauer in Jahren	Erneuerungsrate in %	Werterhaltungskosten in CHF je Jahr
<b>Anlage Leitungsnetz</b>	<b>688'756</b>	<b>101'500</b>	<b>587'256</b>	<b>33 1/3</b>	<b>3.00</b>	<b>17'618</b>

Bemerkungen:

Datum: 31. Dezember 2025

Unterschrift:



# Bilanz

Gemeinde Röthenbach i. E.  
Buchungsperiode 2025

Einwohnergemeinde		Anfangsbestand per 01.01.2025	Zuwachs	Veränderung Abgang	Endbestand per 31.12.2025
<b>1</b>	<b>Aktiven</b>	<b>12'519'524.34</b>	<b>21'028'699.10</b>	<b>21'787'758.70</b>	<b>11'760'464.74</b>
<b>10</b>	<b>Finanzvermögen</b>	<b>4'240'831.80</b>	<b>20'769'509.40</b>	<b>21'270'249.61</b>	<b>3'740'091.59</b>
<b>100</b>	<b>Flüssige Mittel und kurzfristige Geldanlagen</b>	<b>2'475'686.86</b>	<b>11'109'758.09</b>	<b>11'450'224.25</b>	<b>2'135'220.70</b>
<b>1000</b>	<b>Kasse</b>	<b>4'018.30</b>	<b>25'593.30</b>	<b>26'535.00</b>	<b>3'076.60</b>
<b>10000</b>	<b>Kasse</b>	<b>3'418.30</b>	<b>25'593.30</b>	<b>26'535.00</b>	<b>2'476.60</b>
10000.00	Kasse Finanzverwaltung	3'418.30	25'593.30	26'535.00	2'476.60
<b>10002</b>	<b>Vorschüsse</b>	<b>600.00</b>			<b>600.00</b>
10002.00	Vorschuss Schalterkasse Gemeindeschreiberei	500.00			500.00
10002.01	Vorschuss Kasse Depotgelder Schlüssel (Schulsekretariat)	100.00			100.00
<b>1001</b>	<b>Post</b>	<b>162'247.52</b>	<b>736'241.20</b>	<b>745'653.78</b>	<b>152'834.94</b>
<b>10010</b>	<b>Post</b>	<b>162'247.52</b>	<b>736'241.20</b>	<b>745'653.78</b>	<b>152'834.94</b>
10010.00	Postkonto IBAN CH78 0900 0000 3000 7289 8	162'247.52	736'241.20	745'653.78	152'834.94
<b>1002</b>	<b>Bank</b>	<b>2'309'421.04</b>	<b>10'347'923.59</b>	<b>10'678'035.47</b>	<b>1'979'309.16</b>
<b>10020</b>	<b>Bank</b>	<b>2'309'421.04</b>	<b>10'347'923.59</b>	<b>10'678'035.47</b>	<b>1'979'309.16</b>
10020.01	Raiffeisen Oberes Emmental, KK CH55 8080 8004 9249 46067	791'725.52	7'346'268.28	7'677'987.47	460'006.33
10020.02	Valiant Bank, Depot CH38 0630 0020 0030 0090 8	2'846.10	456.15		3'302.25
10020.04	Raiffeisen Oberes Emmental, SK CH92 8080 8006 0495 6165 5	1'104.32	1.01		1'105.33
10020.05	Valiant Bank, Kontokorrent CH22 0630 0155 9360 4368 0	10'577.35	1'500'000.00	1'500'048.00	10'529.35

# Bilanz

Gemeinde Röthenbach i. E.  
Buchungsperiode 2025

Einwohnergemeinde		Anfangsbestand per 01.01.2025	Zuwachs	Veränderung Abgang	Endbestand per 31.12.2025
10020.07	Valiant Bank, Cash Deposit CH90 0630 0155 9360 4468 7	1'503'167.75	1'501'198.15	1'500'000.00	1'504'365.90
<b>101</b>	<b>Forderungen</b>	<b>1'135'864.54</b>	<b>9'654'257.91</b>	<b>9'776'123.56</b>	<b>1'013'998.89</b>
<b>1010</b>	<b>Forderungen aus Lieferungen u. Leistungen gegenüber Dritten</b>	<b>291'710.97</b>	<b>1'365'716.05</b>	<b>1'417'131.52</b>	<b>240'295.50</b>
<b>10100</b>	<b>Forderungen aus Lieferungen u. Leistungen gegenüber Dritten</b>	<b>291'710.97</b>	<b>1'365'716.05</b>	<b>1'417'131.52</b>	<b>240'295.50</b>
10100.00	Verschiedene Debitoren	56'287.82	164'069.90	161'735.02	58'622.70
10100.01	Debitoren ESR (allg. Fakturen)	23'505.35	692'519.40	701'543.80	14'480.95
10100.02	Miet- und Nebenkostenguthaben	727.15-	53'170.30	54'172.85	1'729.70-
10100.04	Debitoren Wasserversorgung	43'777.30	109'732.85	103'329.30	50'180.85
10100.05	Debitoren Abwasserentsorgung	163'677.45	241'812.60	288'186.25	117'303.80
10100.06	Debitoren Abfallbeseitigung	5'190.20	98'748.60	102'481.90	1'456.90
10100.10	Debitorenteilzahlungen		5'662.40	5'682.40	20.00-
<b>1011</b>	<b>Kontokorrente mit Dritten</b>	<b>90'311.22</b>	<b>14'029.85</b>	<b>80'028.25</b>	<b>24'312.82</b>
<b>10110</b>	<b>Guthaben</b>	<b>90'311.22</b>	<b>14'029.85</b>	<b>80'028.25</b>	<b>24'312.82</b>
10110.00	Guthaben Frankiermaschine	230.42	4'200.00	3'866.90	563.52
10110.01	Kontokorrent Schaftelenstrasse Wiederinstandstellung	76'161.35		76'161.35	
10110.03	Kontokorrent Hofzufahrt Grabenmatt	3'349.50	7'728.05		11'077.55
10110.06	Kontokorrent Ausbau Hofzufahrt Rüegsegg-Streithalde	10'569.95	2'101.80		12'671.75
<b>1012</b>	<b>Steuerforderungen</b>	<b>553'579.70</b>	<b>7'822'747.55</b>	<b>7'906'290.35</b>	<b>470'036.90</b>
<b>10120</b>	<b>Forderungen allgemeine Ge- meindesteuern</b>	<b>553'579.70</b>	<b>7'822'747.55</b>	<b>7'906'290.35</b>	<b>470'036.90</b>
10120.00	Steuerguthaben NESKO	606'225.65	3'907'435.45	3'944'967.65	568'693.45
10120.10	Girokonto Kanton	47'043.25	3'914'636.00	3'961'322.70	356.55
10120.99	Wertberichtigung auf Steuergut haben	99'689.20-	676.10		99'013.10-



# Bilanz

Gemeinde Röthenbach i. E.  
Buchungsperiode 2025

Einwohnergemeinde		Anfangsbestand per 01.01.2025	Zuwachs	Veränderung Abgang	Endbestand per 31.12.2025
<b>1013</b>	<b>Anzahlungen an Dritte</b>	<b>183'600.00</b>	<b>346'400.00</b>	<b>306'000.00</b>	<b>224'000.00</b>
<b>10130</b>	<b>Anzahlungen an Dritte</b>	<b>183'600.00</b>	<b>346'400.00</b>	<b>306'000.00</b>	<b>224'000.00</b>
10130.02	Betriebsvorschuss Sozialdienst Oberes Emmental	183'600.00	346'400.00	306'000.00	224'000.00
<b>1014</b>	<b>Transferforderungen</b>	<b>14'012.20</b>	<b>52'598.48</b>	<b>14'012.20</b>	<b>52'598.48</b>
<b>10140</b>	<b>Transferforderungen</b>	<b>14'012.20</b>	<b>52'598.48</b>	<b>14'012.20</b>	<b>52'598.48</b>
10140.01	Ausstehende Bundes- und Kantonssubventionen	14'012.20	52'598.48	14'012.20	52'598.48
<b>1016</b>	<b>Vorschüsse für vorläufige Ver- waltungsausgaben</b>		<b>2'981.70</b>	<b>2'981.70</b>	
<b>10160</b>	<b>Vorschüsse für vorläufige Ver- waltungsausgaben</b>		<b>2'981.70</b>	<b>2'981.70</b>	
10160.00	Diverse Vorschüsse		2'981.70	2'981.70	
<b>1019</b>	<b>Übrige Forderungen</b>	<b>2'650.45</b>	<b>49'784.28</b>	<b>49'679.54</b>	<b>2'755.19</b>
<b>10190</b>	<b>Verrechnungssteuerguthaben</b>	<b>955.85</b>	<b>983.90</b>	<b>955.85</b>	<b>983.90</b>
10190.00	Verrechnungssteuerguthaben	955.85	983.90	955.85	983.90
<b>10192</b>	<b>MWST Vorsteuerguthaben</b>	<b>1'694.60</b>	<b>48'800.38</b>	<b>48'723.69</b>	<b>1'771.29</b>
10192.10	Debitor Vorsteuern Wasser		1'583.70	1'583.70	
10192.20	Debitor Vorsteuern Abwasser		22'428.00	22'428.00	
10192.30	Debitor Vorsteuern Abfall	1'694.60	11'775.28	11'698.59	1'771.29
10192.50	Debitor Vorsteuern Fernwärme		13'013.40	13'013.40	
<b>104</b>	<b>Aktive Rechnungsabgrenzungen</b>	<b>43'901.80</b>		<b>43'901.80</b>	
<b>1041</b>	<b>Sach- und übriger Betriebsauf- wand</b>	<b>43'901.80</b>		<b>43'901.80</b>	

# Bilanz

Gemeinde Röthenbach i. E.  
Buchungsperiode 2025

Einwohnergemeinde		Anfangsbestand per 01.01.2025	Zuwachs	Veränderung	Abgang	Endbestand per 31.12.2025
<b>10410</b>	<b>Sach- und übriger Betriebsaufwand</b>	<b>43'901.80</b>			<b>43'901.80</b>	
10410.00	Rechnungsabgrenzung Sach- & übriger Betriebsaufwand (31)	43'901.80			43'901.80	
<b>107</b>	<b>Finanzanlagen</b>	<b>12'777.60</b>	<b>5'493.40</b>			<b>18'271.00</b>
<b>1070</b>	<b>Aktien und Anteilscheine</b>	<b>12'777.60</b>	<b>5'493.40</b>			<b>18'271.00</b>
<b>10700</b>	<b>Aktien und Anteilscheine</b>	<b>12'777.60</b>	<b>5'493.40</b>			<b>18'271.00</b>
10700.00	Valiant Holding Luzern, 121 Namenaktie à nom. Fr. 0.50	12'777.60	5'493.40			18'271.00
<b>108</b>	<b>Sachanlagen FV</b>	<b>572'601.00</b>				<b>572'601.00</b>
<b>1080</b>	<b>Grundstücke FV</b>	<b>2'601.00</b>				<b>2'601.00</b>
<b>10800</b>	<b>Grundstücke FV</b>	<b>2'601.00</b>				<b>2'601.00</b>
10800.00	Oberei, Wiesland Moos, Parzelle 15 (AW: 0)	1.00				1.00
10800.01	Fürhüsli, Wiesland Parzelle 47 (AW: 460)	460.00				460.00
10800.02	Pfrundrain, Trachselbach Parzelle 836, (AW: 630)	630.00				630.00
10800.03	Pfarregg, Wiesland Buck-Cheer, Parzelle 837 (AW: 1510)	1'510.00				1'510.00
<b>1084</b>	<b>Gebäude FV</b>	<b>570'000.00</b>				<b>570'000.00</b>
<b>10840</b>	<b>Gebäude Finanzvermögen</b>	<b>570'000.00</b>				<b>570'000.00</b>
10840.00	Lehrerwohnhaus Egg, Gauchern Parzelle 923 (AW: 216'100)	570'000.00				570'000.00

# Bilanz

Gemeinde Röthenbach i. E.  
Buchungsperiode 2025

Einwohnergemeinde		Anfangsbestand per 01.01.2025	Zuwachs	Veränderung Abgang	Endbestand per 31.12.2025
<b>14</b>	<b>Verwaltungsvermögen</b>	<b>8'278'692.54</b>	<b>259'189.70</b>	<b>517'509.09</b>	<b>8'020'373.15</b>
<b>140</b>	<b>Sachanlagen VV</b>	<b>7'409'676.89</b>	<b>242'926.60</b>	<b>489'980.84</b>	<b>7'162'622.65</b>
<b>1401</b>	<b>Strassen / Verkehrswege</b>	<b>1'472'973.10</b>	<b>145'545.45</b>	<b>48'508.10</b>	<b>1'570'010.45</b>
<b>14010</b>	<b>Allgemeiner Haushalt</b>	<b>1'079'850.80</b>	<b>145'545.45</b>	<b>37'883.15</b>	<b>1'187'513.10</b>
14010.00	Gemeindestrassen allgemeiner Haushalt	1'308'814.45	145'545.45		1'454'359.90
14010.99	WB Gemeindestrassen Allgemeiner Haushalt	228'963.65-		37'883.15	266'846.80-
<b>14011</b>	<b>Parkplätze</b>	<b>393'122.30</b>		<b>10'624.95</b>	<b>382'497.35</b>
14011.00	Parkplätze allgemeiner Haushalt	424'997.15			424'997.15
14011.99	WB Parkplätze	31'874.85-		10'624.95	42'499.80-
<b>1403</b>	<b>Übrige Tiefbauten</b>	<b>1'401'348.48</b>		<b>24'011.30</b>	<b>1'377'337.18</b>
<b>14031</b>	<b>Wasserversorgung</b>	<b>404'736.70</b>		<b>5'472.75</b>	<b>399'263.95</b>
14031.00	Wasserversorgung übrige Tiefbauten	437'819.95			437'819.95
14031.99	Wertberichtigung Wasser übrige Tiefbauten	33'083.25-		5'472.75	38'556.00-
<b>14032</b>	<b>Abwasserentsorgung</b>	<b>722'600.83</b>		<b>9'975.75</b>	<b>712'625.08</b>
14032.00	Abwasserentsorgung übrige Tiefbauten	843'556.38			843'556.38
14032.99	Wertberichtigung Abwasser übrige Tiefbauten	120'955.55-		9'975.75	130'931.30-
<b>14035</b>	<b>Fernwärmenetz</b>	<b>224'613.40</b>		<b>7'019.15</b>	<b>217'594.25</b>
14035.00	Fernwärmenetz übrige Tiefbauten	280'766.60			280'766.60
14035.99	Wertberichtigung Fernwärmenetz übrige Tiefbauten	56'153.20-		7'019.15	63'172.35-

# Bilanz

Gemeinde Röthenbach i. E.  
Buchungsperiode 2025

Einwohnergemeinde		Anfangsbestand per 01.01.2025	Zuwachs	Veränderung Abgang	Endbestand per 31.12.2025
<b>14036</b>	<b>Feuerwehr</b>	<b>49'397.55</b>		<b>1'543.65</b>	<b>47'853.90</b>
14036.00	Feuerwehr	61'746.75			61'746.75
14036.99	übrige Tiefbauten WB Feuerwehr	12'349.20-		1'543.65	13'892.85-
<b>1404</b>	<b>Hochbauten</b>	<b>3'976'083.29</b>	<b>84'742.20</b>	<b>163'019.40</b>	<b>3'897'806.09</b>
<b>14040</b>	<b>Allgemeiner Haushalt</b>	<b>3'976'083.29</b>	<b>84'742.20</b>	<b>163'019.40</b>	<b>3'897'806.09</b>
14040.00	Hochbauten	4'162'170.49	84'742.20	32'116.25	4'214'796.44
14040.99	allgemeiner Haushalt WB Hochbauten allgemeiner Haushalt	186'087.20-		130'903.15	316'990.35-
<b>1406</b>	<b>Mobilien VV</b>	<b>315'544.43</b>		<b>28'454.10</b>	<b>287'090.33</b>
<b>14060</b>	<b>Allgemeiner Haushalt</b>	<b>18'659.05</b>		<b>3'731.80</b>	<b>14'927.25</b>
14060.00	Mobilien allgemeiner Haushalt	37'318.05			37'318.05
14060.99	WB Mobilien allg. Haushalt	18'659.00-		3'731.80	22'390.80-
<b>14066</b>	<b>Feuerwehr</b>	<b>296'885.38</b>		<b>24'722.30</b>	<b>272'163.08</b>
14066.00	Mobilien Feuerwehr	405'390.88			405'390.88
14066.99	WB Mobilien Feuerwehr	108'505.50-		24'722.30	133'227.80-
<b>1407</b>	<b>Anlagen im Bau VV</b>		<b>12'638.95</b>		<b>12'638.95</b>
<b>14070</b>	<b>Allgemeiner Haushalt</b>		<b>2'650.70</b>		<b>2'650.70</b>
14070.00	Allgemeiner Haushalt Anlagen im Bau		2'650.70		2'650.70
<b>14071</b>	<b>Wasserversorgung</b>		<b>96.75</b>		<b>96.75</b>
14071.00	Tiefbauten Wasserversorgung Anlagen im Bau		96.75		96.75
<b>14072</b>	<b>Abwasserentsorgung</b>		<b>9'891.50</b>		<b>9'891.50</b>
14072.00	Tiefbauten Abwasserentsorgung Anlagen im Bau		9'891.50		9'891.50

# Bilanz

Gemeinde Röthenbach i. E.  
Buchungsperiode 2025

Einwohnergemeinde		Anfangsbestand per 01.01.2025	Zuwachs	Veränderung Abgang	Endbestand per 31.12.2025
<b>1409</b>	<b>Übrige Sachanlagen</b>	<b>243'727.59</b>		<b>225'987.94</b>	<b>17'739.65</b>
<b>14099</b>	<b>Sammelkonto bestehendes Verwaltungsvermögen</b>	<b>243'727.59</b>		<b>225'987.94</b>	<b>17'739.65</b>
14099.00	Bestehendes VV allg. Haushalt	2'171'303.14			2'171'303.14
14099.50	Bestehendes VV Fernwärme	106'333.95			106'333.95
14099.93	Werberichtigung Fernwärme	79'736.70-		8'857.60	88'594.30-
14099.99	Wertberichtigung allgemeiner H aushalt	1'954'172.80-		217'130.34	2'171'303.14-
<b>145</b>	<b>Beteiligungen, Grundkapitalien</b>	<b>59'394.20</b>	<b>6'536.00</b>		<b>65'930.20</b>
<b>1454</b>	<b>Beteiligungen an öffentlichen Unternehmungen</b>	<b>59'394.20</b>	<b>6'536.00</b>		<b>65'930.20</b>
<b>14540</b>	<b>Allgemeiner Haushalt</b>	<b>59'394.20</b>	<b>6'536.00</b>		<b>65'930.20</b>
14540.00	Stammaktie der Bern-Lötschberg -Simplon-Bahn	0.20			0.20
14540.01	Namenaktien AVAG	59'394.00	6'536.00		65'930.00
<b>146</b>	<b>Investitionsbeiträge</b>	<b>809'621.45</b>	<b>9'727.10</b>	<b>27'528.25</b>	<b>791'820.30</b>
<b>1466</b>	<b>Investitionsbeiträge private Unternehmen ohne Erwerbszweck</b>	<b>809'621.45</b>		<b>27'528.25</b>	<b>782'093.20</b>
<b>14660</b>	<b>Investitionsbeiträge private Unternehmen ohne Erwerbszweck</b>	<b>742'661.35</b>		<b>25'047.00</b>	<b>717'614.35</b>
14660.00	Investitionsbeiträge Güterweg- genossenschaften	809'550.55			809'550.55
14660.01	Investitionsbeitrag Schützen Röthenbach	82'163.90			82'163.90
14660.99	WB Investitionsbeiträge priv. Unternehmen o. Erwerbszweck	149'053.10-		25'047.00	174'100.10-
<b>14662</b>	<b>Abwasserentsorgung</b>	<b>66'960.10</b>		<b>2'481.25</b>	<b>64'478.85</b>

# Bilanz

Gemeinde Röthenbach i. E.  
Buchungsperiode 2025

Einwohnergemeinde		Anfangsbestand per 01.01.2025	Zuwachs	Veränderung Abgang	Endbestand per 31.12.2025
14662.00	Investitionsbeiträge ARA- Verband	81'889.40			81'889.40
14662.99	WB Investitionsbeiträge ARA-Verband	14'929.30-		2'481.25	17'410.55-
<b>1469</b>	<b>Investitionsbeiträge an Anlage n im Bau</b>		<b>9'727.10</b>		<b>9'727.10</b>
<b>14690</b>	<b>Allgemeiner Haushalt</b>		<b>5'803.85</b>		<b>5'803.85</b>
14690.00	Investitionsbeiträge Anlagen im Bau		5'803.85		5'803.85
<b>14692</b>	<b>Abwasserentsorgung</b>		<b>3'923.25</b>		<b>3'923.25</b>
14692.00	Investitionsbeiträge Abwasser Anlagen im Bau		3'923.25		3'923.25
<b>2</b>	<b>Passiven</b>	<b>12'519'524.34</b>	<b>11'658'513.62</b>	<b>12'417'573.22</b>	<b>11'760'464.74</b>
<b>20</b>	<b>Fremdkapital</b>	<b>4'251'980.14</b>	<b>11'213'560.54</b>	<b>12'265'862.48</b>	<b>3'199'678.20</b>
<b>200</b>	<b>Laufende Verbindlichkeiten</b>	<b>581'725.62</b>	<b>9'074'383.17</b>	<b>9'179'911.89</b>	<b>476'196.90</b>
<b>2000</b>	<b>Laufende Verbindlichkeiten aus Lieferungen und Leistungen vo</b>	<b>505'251.87</b>	<b>8'292'161.33</b>	<b>8'385'539.55</b>	<b>411'873.65</b>
<b>20000</b>	<b>Kreditoren</b>	<b>505'251.87</b>	<b>8'137'739.43</b>	<b>8'231'117.65</b>	<b>411'873.65</b>
20000.00	Kreditoren	510'641.77	4'006'495.38	4'112'412.85	404'724.30
20000.02	Durchlaufkonto Kreditoren		4'112'326.15	4'112'326.15	
20000.03	übrige, diverse Kreditoren	5'389.90-	15'764.20	3'224.95	7'149.35
20000.04	Kreditor Haftpflichtversicheru ng		3'153.70	3'153.70	
<b>20001</b>	<b>Kreditoren Sozial- und Persona lversicherungen</b>		<b>154'421.90</b>	<b>154'421.90</b>	
20001.00	Kreditor AHV-IV-EO-ALV		74'094.80	74'094.80	
20001.01	Kreditor UVG-KTG		11'818.25	11'818.25	
20001.02	Kreditor Pensionskasse		53'508.85	53'508.85	

# Bilanz

Gemeinde Röthenbach i. E.  
Buchungsperiode 2025

Einwohnergemeinde		Anfangsbestand per 01.01.2025	Zuwachs	Veränderung Abgang	Endbestand per 31.12.2025
20001.03	Kreditor Kinderzulagen		15'000.00	15'000.00	
<b>2001</b>	<b>Kontokorrente mit Dritten</b>		<b>94'058.75</b>	<b>94'058.75</b>	
<b>20011</b>	<b>Kontokorrente mit andern Gemei nden und Gemeindeverbänden</b>		<b>94'058.75</b>	<b>94'058.75</b>	
20011.00	Kontokorrent Schwellengemeinde		91'376.25	91'376.25	
20011.01	Kontokorrent Kirchgemeinde (Benützung Hübeli)		2'682.50	2'682.50	
<b>2002</b>	<b>Steuern</b>		<b>40'690.99</b>	<b>40'690.99</b>	
<b>20022</b>	<b>Steuerschulden MWST</b>		<b>40'690.99</b>	<b>40'690.99</b>	
20022.10	Kreditor Umsatzsteuern MWST Wasser		1'211.70	1'211.70	
20022.20	Kreditor Umsatzsteuern MWST Abwasser		18'130.30	18'130.30	
20022.30	Kreditor Umsatzsteuern MWST Abfall		8'969.49	8'969.49	
20022.50	Kreditor Umsatzsteuern MWST Fernwärme		12'379.50	12'379.50	
<b>2005</b>	<b>Interne Kontokorrente</b>	<b>73'373.75</b>	<b>647'472.10</b>	<b>659'622.60</b>	<b>61'223.25</b>
<b>20053</b>	<b>Abrechnungskonten Löhne</b>	<b>73'373.75</b>	<b>647'472.10</b>	<b>659'622.60</b>	<b>61'223.25</b>
20053.00	Kreditoren Personal	73'373.75	647'472.10	659'622.60	61'223.25
<b>2006</b>	<b>Depotgelder und Kautionen</b>	<b>3'100.00</b>			<b>3'100.00</b>
<b>20062</b>	<b>Depotgelder Schlüssel/Badgets</b>	<b>3'100.00</b>			<b>3'100.00</b>
20062.00	Depotgelder Schlüssel/Badgets MZG und Schulhaus	3'100.00			3'100.00

# Bilanz

Gemeinde Röthenbach i. E.  
Buchungsperiode 2025

Einwohnergemeinde		Anfangsbestand per 01.01.2025	Zuwachs	Veränderung Abgang	Endbestand per 31.12.2025
201	<b>Kurzfristige Finanzverbindlichkeiten</b>	2'000'000.00	1'500'000.00	2'000'000.00	1'500'000.00
2010	<b>Verbindlichkeiten gegenüber Finanzintermediären</b>	2'000'000.00	1'500'000.00	2'000'000.00	1'500'000.00
20102	<b>Kurzfristige Verbindlichkeiten gegenüber Banken</b>	2'000'000.00	1'500'000.00	2'000'000.00	1'500'000.00
20102.00	Raiffeisenbank Oberes Emmental Darlehen bis 30.04.2025, 1.32%	1'000'000.00		1'000'000.00	
20102.01	Raiffeisenbank Oberes Emmental Darlehen bis 01.07.2025, 1.27%	1'000'000.00		1'000'000.00	
20102.02	Raiffeisenbank Oberes Emmental Darlehen bis 19.01.2026, 1.48%		500'000.00		500'000.00
20102.03	Raiffeisenbank Oberes Emmental Darlehen bis 01.07.2026, 0.48%		1'000'000.00		1'000'000.00
204	<b>Passive Rechnungsabgrenzung</b>	584'068.75	620'816.50	561'470.70	643'414.55
2040	<b>Personalaufwand</b>	22'598.05	5'267.50		27'865.55
20400	<b>Personalaufwand</b>	22'598.05	5'267.50		27'865.55
20400.00	Personalaufwand (Abgrenzung Überzeit und Ferienguthaben)	22'598.05	5'267.50		27'865.55
2041	<b>Sach- und übriger Betriebsaufwand</b>	1'818.65		1'818.65	
20410	<b>Rechnungsabgrenzung Sach- und Betriebsaufwand</b>	1'818.65		1'818.65	
20410.00	Rechnungsabgrenzung Sach- und Betriebsaufwand (31)	1'818.65		1'818.65	
2043	<b>Transfers der Erfolgsrechnung</b>	558'925.00	615'549.00	558'925.00	615'549.00
20430.00	Rechnungsabgrenzung Transfers ER (36,37,46,47)	558'925.00	615'549.00	558'925.00	615'549.00



# Bilanz

Gemeinde Röthenbach i. E.  
Buchungsperiode 2025

Einwohnergemeinde		Anfangsbestand per 01.01.2025	Zuwachs	Veränderung Abgang	Endbestand per 31.12.2025
2044	<b>Finanzaufwand / Finanzertrag</b>	727.05		727.05	
20440	<b>Rechnungsabgrenzung Finanz- aufwand/Finanzertrag</b>	727.05		727.05	
20440.00	Rechnungsabgrenzung Finanz- aufwand/Finanzertrag (34+44)	727.05		727.05	
206	<b>Langfristige Finanzverbindlich- keiten</b>	500'000.00		500'000.00	
2064	<b>Darlehen, Schuldscheine</b>	500'000.00		500'000.00	
20640	<b>Darlehen</b>	500'000.00		500'000.00	
20640.00	Raiffeisenbank Oberes Emmental Darlehen bis 19.01.2026, 1,48%	500'000.00		500'000.00	
209	<b>Verbindlichkeiten gegenüber Sp- zialfinanzierungen und Fonds</b>	586'185.77	18'360.87	24'479.89	580'066.75
2092	<b>Verbindlichkeiten gegenüber Legaten und Stiftungen</b>	586'185.77	18'360.87	24'479.89	580'066.75
20920	<b>Verbindlichkeiten gegenüber Legaten und Stiftungen</b>	586'185.77	18'360.87	24'479.89	580'066.75
20920.00	Stiftung Turm	6'414.31	6'739.07	8'302.76	4'850.62
20920.01	Legat Tschanz-Dornig Hans	541'162.10	1'082.30		542'244.40
20920.02	Legat Baudere Roger Friedhoffo nds (nur Erträge verwendbar)	10'000.00	20.00	20.00	10'000.00
20920.03	Legat Aegerter Lina	11'426.30	22.85	6'050.10	5'399.05
20920.06	Schulkasse	17'183.06	10'496.65	10'107.03	17'572.68

# Bilanz

Gemeinde Röthenbach i. E.  
Buchungsperiode 2025

Einwohnergemeinde		Anfangsbestand per 01.01.2025	Zuwachs	Veränderung Abgang	Endbestand per 31.12.2025
29	<b>Eigenkapital</b>	<b>8'267'544.20</b>	<b>444'953.08</b>	<b>151'710.74</b>	<b>8'560'786.54</b>
290	<b>Verpflichtungen (+) bzw. Vor- hülle (-) gegenüber Spezialfin</b>	<b>1'812'848.58</b>	<b>56'020.55</b>	<b>19'296.14</b>	<b>1'849'572.99</b>
2900	<b>Spezialfinanzierungen im EK</b>	<b>1'812'848.58</b>	<b>56'020.55</b>	<b>19'296.14</b>	<b>1'849'572.99</b>
29000.00	Feuerwehr Rechnungsausgleich einseitige Spezialfinanzierung	163'905.35		2'614.54	161'290.81
29001	<b>Spezialfinanzierung Wasservers- orgung</b>	<b>358'703.39</b>		<b>16'681.60</b>	<b>342'021.79</b>
29001.00	Wasserversorgung Rechnungsaus- gleich	358'703.39		16'681.60	342'021.79
29002	<b>Spezialfinanzierung Abwasser- entsorgung</b>	<b>630'199.30</b>	<b>17'371.96</b>		<b>647'571.26</b>
29002.00	Abwasserentsorgung Rechnungsaus- gleich	630'199.30	17'371.96		647'571.26
29003	<b>Spezialfinanzierung Abfall</b>	<b>438'993.04</b>	<b>29'399.04</b>		<b>468'392.08</b>
29003.00	Abfallbeseitigung Rechnungsaus- gleich	438'993.04	29'399.04		468'392.08
29005	<b>Spezialfinanzierung Fernwärme</b>	<b>181'528.00</b>	<b>9'249.55</b>		<b>190'777.55</b>
29005.00	Fernwärme, Rechnungsausgleich	181'528.00	9'249.55		190'777.55
29007	<b>Spezialfinanzierung Forst</b>	<b>39'519.50</b>			<b>39'519.50</b>
29007.00	Forstreserve	39'519.50			39'519.50
293	<b>Vorfinanzierungen</b>	<b>1'789'990.30</b>	<b>263'206.10</b>	<b>97'694.54</b>	<b>1'955'501.86</b>
2930	<b>Vorfinanzierungen</b>	<b>1'789'990.30</b>	<b>263'206.10</b>	<b>97'694.54</b>	<b>1'955'501.86</b>
29300	<b>Allgemeiner Haushalt</b>	<b>99'204.60</b>	<b>10'370.80</b>	<b>7'100.95</b>	<b>102'474.45</b>
29300.00	Grabfonds	99'204.60	10'370.80	7'100.95	102'474.45

# Bilanz

Gemeinde Röthenbach i. E.  
Buchungsperiode 2025

Einwohnergemeinde		Anfangsbestand per 01.01.2025	Zuwachs	Veränderung Abgang	Endbestand per 31.12.2025
<b>29301</b>	<b>Wasserversorgung Werterhalt</b>	<b>652'026.10</b>	<b>82'282.00</b>	<b>5'472.75</b>	<b>728'835.35</b>
29301.00	Wasserversorgung Werterhalt	652'026.10	82'282.00	5'472.75	728'835.35
<b>29302</b>	<b>Abwasserentsorgung Werterhalt</b>	<b>996'859.40</b>	<b>144'009.30</b>	<b>26'541.49</b>	<b>1'114'327.21</b>
29302.00	Abwasserentsorgung Werterhalt	836'575.60	115'250.00	9'975.75	941'849.85
29302.01	Abwasserentsorgung Werterhalt ARAME	159'108.85	28'656.15	16'565.74	171'199.26
29302.02	Abwasserentsorgung Werterhalt Regenbecken ARAME	1'174.95	103.15		1'278.10
<b>29305</b>	<b>Fernwärmeversorgung Werterhalt</b>	<b>5'572.65</b>	<b>17'618.00</b>	<b>22'876.75</b>	<b>313.90</b>
29305.00	Fernwärmeversorgung Werterhalt	5'572.65	17'618.00	22'876.75	313.90
<b>29306</b>	<b>Liegenschaften Finanzvermögen</b>	<b>36'327.55</b>	<b>8'926.00</b>	<b>35'702.60</b>	<b>9'550.95</b>
29306.00	Liegenschaften Finanzvermögen Walterhalt	36'327.55	8'926.00	35'702.60	9'550.95
<b>294</b>	<b>Reserven</b>	<b>2'132'509.25</b>			<b>2'132'509.25</b>
<b>2940</b>	<b>Finanzpolitische Reserven</b>	<b>2'132'509.25</b>			<b>2'132'509.25</b>
<b>29400</b>	<b>Zusätzliche Abschreibungen</b>	<b>2'132'509.25</b>			<b>2'132'509.25</b>
29400.00	Zusätzliche Abschreibungen	2'132'509.25			2'132'509.25
<b>296</b>	<b>Neubewertungsreserve Finanzvermögen</b>	<b>51'023.76</b>		<b>34'720.06</b>	<b>16'303.70</b>
<b>2960</b>	<b>Neubewertungsreserve Finanzvermögen</b>	<b>51'023.76</b>		<b>34'720.06</b>	<b>16'303.70</b>
<b>29600</b>	<b>Neubewertungsreserve Finanzvermögen</b>	<b>34'720.06</b>		<b>34'720.06</b>	
29600.00	Neubewertungsreserve Finanzvermögen	34'720.06		34'720.06	
<b>29601</b>	<b>Schwankungsreserve</b>	<b>16'303.70</b>			<b>16'303.70</b>

# Bilanz

Gemeinde Röthenbach i. E.  
Buchungsperiode 2025

Einwohnergemeinde		Anfangsbestand per 01.01.2025	Zuwachs	Veränderung Abgang	Endbestand per 31.12.2025
29601.00	Schwankungsreserve	16'303.70			16'303.70
<b>299</b>	<b>Bilanzüberschuss/-fehlbetrag</b>	<b>2'481'172.31</b>	<b>125'726.43</b>		<b>2'606'898.74</b>
<b>2990</b>	<b>Jahresergebnis</b>		<b>125'726.43</b>		<b>125'726.43</b>
29900.00	Jahresergebnis		125'726.43		125'726.43
<b>2999</b>	<b>Kumulierte Ergebnisse der Vorjahre</b>	<b>2'481'172.31</b>			<b>2'481'172.31</b>
29990.00	Kumulierte Ergebnisse der Vorjahre	2'481'172.31			2'481'172.31

# Erfolgsrechnung

Gemeinde Röthenbach i. E.  
Buchungsperiode 2025

Einwohnergemeinde Funktionale Gliederung	Rechnung 2025		Budget 2025		Rechnung 2024	
	Aufwand	Ertrag	Aufwand	Ertrag	Aufwand	Ertrag
<b>0</b> <b>Allgemeine Verwaltung</b>	<b>822'069.39</b>	<b>142'645.16</b>	<b>875'220</b>	<b>139'060</b>	<b>778'886.20</b>	<b>147'011.70</b>
<b>01</b> <b>Legislative und Exekutive</b>	<b>76'300.29</b>	<b>50.00</b>	<b>86'670</b>		<b>73'963.80</b>	
<b>011</b> <b>Legislative</b>	<b>13'059.45</b>	<b>50.00</b>	<b>15'070</b>		<b>14'527.90</b>	
<b>0110</b> <b>Legislative</b>	<b>13'059.45</b>	<b>50.00</b>	<b>15'070</b>		<b>14'527.90</b>	
3000.01 Entschädigungen Tag- und Sitzungsgelder	600.00		920		832.50	
3100.01 Stimm- und Wahlmaterial	0.00		0		921.00	
3102.01 Drucksachen, Publikationen	1'430.55		1'800		1'663.10	
3130.01 Porti, Dienstleistungen Dritter	6'515.75		6'800		6'927.85	
3132.01 Honorare Rechnungsprüfung	4'513.15		5'400		4'183.45	
3170.01 Verpflegung Stimm- und Wahlausschuss	0.00		150		0.00	
4270.01 Bussen		50.00		0		0.00
<b>012</b> <b>Exekutive</b>	<b>63'240.84</b>		<b>71'600</b>		<b>59'435.90</b>	
<b>0120</b> <b>Exekutive</b>	<b>63'240.84</b>		<b>71'600</b>		<b>59'435.90</b>	
3000.01 Entschädigungen Tag- und Sitzungsgelder	49'590.00		54'800		50'122.50	
3050.01 AG-Beiträge AHV, IV, EO, ALV, Verwaltungskosten	919.80		1'270		1'261.40	
3053.01 AG-Beiträge an Unfall- versicherungen	34.30		40		39.25	
3054.01 AG-Beiträge an Familien- ausgleichskasse	210.00		290		288.00	
3090.01 Aus- und Weiterbildung	0.00		800		0.00	
3099.01 übriger Personalaufwand	3'117.90		2'700		2'337.40	
3130.01 Dienstleistungen Dritter	140.00		2'000		1'100.00	
3132.01 Honorare, Klausurtagung	4'481.29		3'500		0.00	
3170.01 Reisekosten und Spesen	4'631.95		4'800		4'287.35	

# Erfolgsrechnung

Gemeinde Röthenbach i. E.  
Buchungsperiode 2025

Einwohnergemeinde Funktionale Gliederung	Rechnung 2025		Budget 2025		Rechnung 2024	
	Aufwand	Ertrag	Aufwand	Ertrag	Aufwand	Ertrag
3199.01 übriger Betriebsaufwand Gemeinderatskredit	115.60		1'400		0.00	
<b>02 Allgemeine Dienste</b>	<b>745'769.10</b>	<b>142'595.16</b>	<b>788'550</b>	<b>139'060</b>	<b>704'922.40</b>	<b>147'011.70</b>
<b>022 Allgemeine Dienste</b>	<b>488'445.85</b>	<b>75'097.40</b>	<b>505'780</b>	<b>74'320</b>	<b>458'916.16</b>	<b>74'198.00</b>
<b>0220 Allgemeine Dienste</b>	<b>488'445.85</b>	<b>75'097.40</b>	<b>505'780</b>	<b>74'320</b>	<b>458'916.16</b>	<b>74'198.00</b>
3010.01 Löhne Verwaltungspersonal	314'701.75		305'000		308'935.25	
3010.09 Taggelder Krankenversicherung (Aufwandminderung)	321.50-		0		12'217.00-	
3040.01 Kinder- und Ausbildungszulagen	2'418.00		2'370		2'364.00	
3050.01 AG-Beiträge AHV, IV, EO, ALV, Verwaltungskosten	20'065.75		20'080		19'756.85	
3052.01 AG-Beiträge an Pensionskassen	20'965.50		22'310		21'643.20	
3053.01 AG-Beiträge an Unfall- versicherungen	2'438.75		2'670		2'709.10	
3054.01 AG-Beiträge an Familien- ausgleichskasse	4'581.80		4'580		4'510.80	
3055.01 AG-Beiträge an Krankentaggeld- versicherungen	2'830.25		2'990		2'798.60	
3090.01 Aus- und Weiterbildung des Personals	2'765.00		2'900		1'692.50	
3091.01 Stelleninserate, Personal- werbung	988.05		300		228.45	
3099.01 übriger Personalaufwand	3'529.60		500		30.00	
3100.01 Büromaterial	5'010.51		2'800		2'327.10	
3102.01 Drucksachen, Publikationen	1'717.50		1'380		354.60	
3103.01 Fachliteratur, Zeitschriften	564.00		400		279.50	
3110.01 Anschaffung Büromöbel, Geräte	6'231.10		6'000		0.00	
3113.01 Anschaffung Hardware	864.60		3'070		0.00	
3118.01 Anschaffung Software, Lizenzen	248.40		1'000		1'582.45	
3130.01 Telefon, Porti, Post- und Bankgebühren	7'742.39		8'110		8'586.36	
3132.01 Honorare externe Berater, Gutachter, Fachexperten etc.	12'369.65		37'000		15'886.75	

# Erfolgsrechnung

Gemeinde Röthenbach i. E.  
Buchungsperiode 2025

Einwohnergemeinde Funktionale Gliederung	Rechnung 2025		Budget 2025		Rechnung 2024	
	Aufwand	Ertrag	Aufwand	Ertrag	Aufwand	Ertrag
3134.01 Sach- und Haftpflicht- versicherungen	3'826.70		3'900		638.25	
3150.01 Unterhalt Büromobiliar, Geräte	1'142.90		1'190		998.20	
3153.01 Unterhalt Informatik Hardware	14'903.75		15'600		15'271.30	
3158.01 Unterhalt Informatik Software	28'882.25		28'010		29'960.95	
3161.01 Miete Fotokopierapparat	6'298.35		4'830		6'337.10	
3170.01 Reisekosten und Spesen	874.00		1'000		679.80	
3611.01 Entschädigungen an Kanton (Servicegebühren)	20'863.80		26'050		21'829.05	
3636.01 Mitgliedschafts- und Jahresbeiträge	1'943.00		1'740		1'733.00	
4250.01 Verkaufserlöse		240.00		200		180.00
4260.01 Rückerstattungen Dritter		863.80		1'100		980.00
4611.01 Entschädigung Registerführung Kirchensteuern		1'251.00		1'250		1'235.00
4612.01 Entschädigungen Aufwand Spezialfinanzierungen		40'018.55		39'950		40'000.40
4900.01 Interne Verrechnung Material- und Warenbezüge		8'000.00		6'900		7'120.00
4910.01 Interne Verrechnung Dienst- leistungen		24'724.05		24'920		24'682.60
<b>029 Verwaltungsliegenschaften</b>	<b>257'323.25</b>	<b>67'497.76</b>	<b>282'770</b>	<b>64'740</b>	<b>246'006.24</b>	<b>72'813.70</b>
<b>0290 Verwaltungsliegenschaften</b>	<b>34'034.12</b>	<b>600.00</b>	<b>37'570</b>	<b>600</b>	<b>23'729.40</b>	<b>600.00</b>
3010.01 Löhne Reinigungspersonal	6'046.90		5'610		4'824.40	
3050.01 AG-Beiträge AHV, IV, EO, ALV, Verwaltungskosten	347.45		370		317.05	
3053.01 AG-Beiträge an Unfall- versicherungen	19.25		20		17.75	
3054.01 AG-Beiträge an Familien- ausgleichskasse	79.45		90		72.30	
3101.01 Reinigungs- und Verbrauchs- material	181.25		250		157.00	
3111.01 Anschaffung Maschinen, Geräte	1'001.50		1'030		3'391.15	
3120.01 Ver- und Entsorgungskosten	6'573.15		6'790		7'294.90	

# Erfolgsrechnung

Gemeinde Röthenbach i. E.  
Buchungsperiode 2025

Einwohnergemeinde Funktionale Gliederung	Rechnung 2025		Budget 2025		Rechnung 2024	
	Aufwand	Ertrag	Aufwand	Ertrag	Aufwand	Ertrag
3134.01 Sach- und Haftpflicht- versicherungen	1'221.35		1'240		1'139.55	
3144.01 Unterhalt Hochbauten	15'853.60		21'000		5'576.05	
3150.01 Unterhalt Büromobiliar, Geräte	15.00		100		0.00	
3151.01 Unterhalt Apparate, Maschinen, Geräte, Fahrzeuge	490.00		150		0.00	
3300.40 Planmässige Abschreibungen Hochbauten	939.25		920		939.25	
3900.01 Interne Verrechnung Material und Warenbezüge	251.06		0		0.00	
3910.01 Interne Verrechnung von Dienstleistungen	1'014.91		0		0.00	
4470.01 Mietzinse		600.00		600		600.00
<b>0291 Mehrzweckgebäude Hübeli</b>	<b>206'457.21</b>	<b>55'420.86</b>	<b>224'540</b>	<b>53'740</b>	<b>203'153.98</b>	<b>60'689.70</b>
3000.01 Entschädigung Tag- und Sitzungsgelder	0.00		0		300.00	
3111.01 Anschaffung Maschinen, Geräte	398.55		500		331.35	
3120.01 Ver- und Entsorgungskosten	20'817.31		30'560		29'077.65	
3130.01 Telefon, Porti, Gebühren	1'597.70		200		889.98	
3134.01 Sachversicherungsprämien	8'237.80		7'300		6'618.00	
3144.01 Unterhalt Hochbauten	3'692.95		2'000		698.45	
3151.01 Unterhalt Apparate, Maschinen, Geräte, Fahrzeuge	1'983.55		6'590		0.00	
3300.40 Planmässige Abschreibungen Hochbauten	118'999.10		127'200		118'565.75	
3900.01 Interne Verrechnung Material- und Warenbezüge	2'008.45		2'800		2'065.85	
3910.01 Interne Verrechnung Dienst- leistungen	48'721.80		47'390		44'606.95	
4240.01 Benützungsgebühren		14'018.70		8'000		13'075.00
4250.01 Stromverkäufe		4'983.31		3'000		3'582.50
4260.01 Rückerstattungen Dritter, Nebenkosten		6'883.50		3'720		5'455.50
4470.01 Mietzinse		15'600.00		15'600		15'600.00
4612.01 Rückerstattung Kirchgemeinde		13'935.35		23'420		22'976.70



# Erfolgsrechnung

Gemeinde Röthenbach i. E.  
Buchungsperiode 2025

Einwohnergemeinde Funktionale Gliederung	Rechnung 2025		Budget 2025		Rechnung 2024	
	Aufwand	Ertrag	Aufwand	Ertrag	Aufwand	Ertrag
<b>0292 altes Schulhaus Dorf</b>	<b>16'831.92</b>	<b>11'476.90</b>	<b>20'660</b>	<b>10'400</b>	<b>19'122.86</b>	<b>11'524.00</b>
3053.01 AG-Beiträge an Unfall- versicherungen	6.85		0		7.85	
3101.01 Reinigungs- und Verbrauchs- material	0.00		100		19.95	
3120.01 Ver- und Entsorgungskosten	6'613.95		7'380		6'717.50	
3134.01 Sach- und Haftpflicht- versicherungen	1'987.20		2'210		2'084.00	
3144.01 Unterhalt Hochbauten	815.60		500		955.80	
3151.01 Unterhalt Apparate, Maschinen, Geräte, Fahrzeuge	355.00		400		0.00	
3900.01 Interne Verrechnung Material und Warenbezüge	502.12		700		516.46	
3910.01 Interne Verrechnung von Dienst leistungen	6'551.20		9'370		8'821.30	
4240.01 Benützungsgebühren		1'700.00		1'100		1'725.00
4260.01 Rückerstattungen Dritter, Nebenkosten		1'976.90		1'500		1'999.00
4470.01 Mietzinse		7'800.00		7'800		7'800.00
<b>1 Öffentliche Ordnung und Sicherheit, Verteidigung</b>	<b>151'680.79</b>	<b>137'506.39</b>	<b>188'240</b>	<b>166'990</b>	<b>157'575.06</b>	<b>140'734.60</b>
<b>11 Öffentliche Sicherheit</b>	<b>1'314.50</b>		<b>1'180</b>		<b>1'168.00</b>	
<b>111 Polizei</b>	<b>1'314.50</b>		<b>1'180</b>		<b>1'168.00</b>	
<b>1110 Polizei</b>	<b>1'314.50</b>		<b>1'180</b>		<b>1'168.00</b>	
3631.01 Beitrag an Interventionskosten Kantonspolizei	1'314.50		1'180		1'168.00	

# Erfolgsrechnung

Gemeinde Röthenbach i. E.  
Buchungsperiode 2025

Einwohnergemeinde	Funktionale Gliederung	Rechnung 2025		Budget 2025		Rechnung 2024	
		Aufwand	Ertrag	Aufwand	Ertrag	Aufwand	Ertrag
<b>14</b>	<b>Allgemeines Rechtswesen</b>	<b>19'852.50</b>	<b>38'593.35</b>	<b>27'000</b>	<b>46'100</b>	<b>18'987.71</b>	<b>34'307.20</b>
<b>140</b>	<b>Allgemeines Rechtswesen</b>	<b>19'852.50</b>	<b>38'593.35</b>	<b>27'000</b>	<b>46'100</b>	<b>18'987.71</b>	<b>34'307.20</b>
<b>1400</b>	<b>Allgemeines Rechtswesen</b>	<b>19'852.50</b>	<b>38'593.35</b>	<b>27'000</b>	<b>46'100</b>	<b>18'987.71</b>	<b>34'307.20</b>
	3102.01 Drucksachen, Publikationen	181.60		0		0.00	
	3132.01 Nachführung Vermessungswerk	2'703.20		7'000		2'374.56	
	3132.02 Gebühren Bauwesen	16'166.50		19'000		14'985.75	
	3132.03 Gebühren Aufenthalts- bewilligungen Ausländer	801.20		1'000		932.40	
	3601.01 Ertragsanteile an Kantone und Konkordate	0.00		0		695.00	
	4210.01 Gebühren Einwohnerkontrolle		3'808.30		3'000		3'398.60
	4210.02 Gebühren Vormundschaft		40.00		100		40.00
	4210.03 Gebühren Bauverwaltung		14'969.80		22'000		15'535.00
	4210.04 Gebühren für übrige Amtshandlungen		324.00		100		257.00
	4260.01 Rückerstattungen Dritter		18'251.25		18'500		13'276.60
	4614.01 Beitrag GVB für Feueraufsicht		1'200.00		2'400		1'800.00
<b>15</b>	<b>Feuerwehr</b>	<b>98'890.54</b>	<b>98'890.54</b>	<b>120'860</b>	<b>120'860</b>	<b>106'404.90</b>	<b>106'404.90</b>
<b>150</b>	<b>Feuerwehr</b>	<b>98'890.54</b>	<b>98'890.54</b>	<b>120'860</b>	<b>120'860</b>	<b>106'404.90</b>	<b>106'404.90</b>
<b>1500</b>	<b>Feuerwehr</b>	<b>98'890.54</b>	<b>98'890.54</b>	<b>120'860</b>	<b>120'860</b>	<b>106'404.90</b>	<b>106'404.90</b>
	3000.01 Entschädigungen Tag- und Sitzungsgelder	18'716.35		15'300		16'707.50	
	3010.01 Sold, Löhne	18'481.50		20'000		17'484.00	
	3050.01 AG-Beiträge AHV, IV, EO, ALV, Verwaltungskosten	46.00		570		46.00	
	3053.01 AG-Beiträge an Unfall- versicherungen	80.05		100		91.55	
	3054.01 AG-Beiträge an Familienaus- gleichskasse	10.50		0		10.50	

# Erfolgsrechnung

Gemeinde Röthenbach i. E.  
Buchungsperiode 2025

Einwohnergemeinde Funktionale Gliederung	Rechnung 2025		Budget 2025		Rechnung 2024	
	Aufwand	Ertrag	Aufwand	Ertrag	Aufwand	Ertrag
3090.01 Aus- und Weiterbildung des Personals	7'893.40		11'100		7'583.85	
3099.01 übriger Personalaufwand	607.10		500		176.20	
3100.01 Büromaterial	253.85		300		260.00	
3101.01 Reinigungs- und Verbrauchs- material	1'192.85		2'000		1'158.55	
3103.01 Fachliteratur, Zeitschriften	75.00		80		75.00	
3105.01 Verpflegung, Lebensmittel	1'392.80		1'500		1'358.70	
3111.01 Anschaffung Maschinen, Geräte, Fahrzeuge	14'137.66		17'000		7'716.09	
3112.01 Anschaffung Kleider, Wäsche	756.70		6'500		6'648.55	
3120.01 Ver- und Entsorgung Magazin	12.50		20		12.50	
3130.01 Telefon, Porti, Gebühren	260.00		4'000		324.45	
3134.01 Sachversicherungsprämien	2'154.70		2'310		2'303.00	
3137.01 Steuern und Abgaben	338.60		540		338.60	
3144.01 Unterhalt Hochbauten	0.00		1'500		211.15	
3151.01 Unterhalt Apparate, Maschinen, Geräte, Fahrzeuge	1'816.08		6'500		2'172.84	
3161.01 Mieten, Benützungskosten	0.00		200		55.00	
3170.01 Reisekosten und Spesen	1'174.30		1'500		1'489.30	
3181.01 Tatsächliche Forderungs- verluste	1'734.75		1'000		4'121.95	
3199.01 übriger Betriebsaufwand Feuerwehrkommissionskredit	0.00		500		0.00	
3300.30 Planmässige Abschreibungen	26'265.95		26'270		26'265.95	
3409.01 Verrechnete Zinsen	911.90		990		434.85	
3510.01 Einlagen in Spezialfinanzierun- gen EK	0.00		0		8'780.82	
3636.01 Mitgliedschafts- und Jahresbeiträge	578.00		580		578.00	
4200.01 Feuerwehersatzabgaben		74'607.55		83'000		81'904.40
4260.01 Rückerstattungen Dritter, Verrechenbare Einsätze		3'805.45		5'000		5'279.50
4270.01 Bussen		450.00		500		800.00
4510.01 Entnahmen aus Spezialfinanzier- ungen des EK		2'614.54		13'960		0.00

# Erfolgsrechnung

Gemeinde Röthenbach i. E.  
Buchungsperiode 2025

Einwohnergemeinde Funktionale Gliederung	Rechnung 2025		Budget 2025		Rechnung 2024	
	Aufwand	Ertrag	Aufwand	Ertrag	Aufwand	Ertrag
4614.01 Betriebsbeitrag Gebäude- versicherung GVB		17'413.00		18'400		18'421.00
<b>16 Verteidigung</b>	<b>31'623.25</b>	<b>22.50</b>	<b>39'200</b>	<b>30</b>	<b>31'014.45</b>	<b>22.50</b>
<b>161 Militärische Verteidigung</b>	<b>5'645.30</b>		<b>6'120</b>		<b>5'608.80</b>	
<b>1610 Militärische Verteidigung</b>	<b>5'645.30</b>		<b>6'120</b>		<b>5'608.80</b>	
3101.01 Reinigungs- und Verbrauchs- material	0.00		50		0.00	
3130.01 Dienstleistungen Dritter	30.00		30		0.00	
3134.01 Sachversicherungsprämien	107.10		130		100.60	
3144.01 Unterhalt Hochbauten	0.00		300		0.00	
3151.01 Unterhalt Apparate, Maschinen, Geräte, Fahrzeuge	0.00		100		0.00	
3660.60 Planmässige Abschreibung Inves- titionsbeiträge	5'508.20		5'510		5'508.20	
<b>162 Zivile Verteidigung</b>	<b>25'977.95</b>	<b>22.50</b>	<b>33'080</b>	<b>30</b>	<b>25'405.65</b>	<b>22.50</b>
<b>1620 Zivilschutz</b>	<b>25'977.95</b>	<b>22.50</b>	<b>33'080</b>	<b>30</b>	<b>25'405.65</b>	<b>22.50</b>
3000.01 Entschädigungen Tag- und Sitzungsgelder	0.00		400		200.00	
3105.01 Verpflegung, Lebensmittel	1'907.70		1'700		1'425.35	
3120.01 Ver- und Entsorgungskosten ZSA	902.20		1'170		1'076.40	
3130.01 Telefon, Porti, Gebühren	0.00		200		118.30	
3134.01 Sachversicherungsprämien	1'355.65		1'400		1'365.20	
3137.01 Steuern und Abgaben	22.50		30		22.50	
3144.01 Unterhalt Hochbauten	0.00		300		1'298.55	
3151.01 Unterhalt Apparate, Maschinen, Geräte, Fahrzeuge	110.00		700		0.00	
3632.01 Beitrag an ZSO Region Langnau	21'679.90		27'180		19'899.35	
4612.01 Rückerstattungen ZSO Langnau		22.50		30		22.50

# Erfolgsrechnung

Gemeinde Röthenbach i. E.  
Buchungsperiode 2025

Einwohnergemeinde	Funktionale Gliederung	Rechnung 2025		Budget 2025		Rechnung 2024	
		Aufwand	Ertrag	Aufwand	Ertrag	Aufwand	Ertrag
<b>2</b>	<b>Bildung</b>	<b>1'171'996.95</b>	<b>127'074.39</b>	<b>1'278'450</b>	<b>138'860</b>	<b>1'176'521.33</b>	<b>133'831.86</b>
<b>21</b>	<b>Obligatorische Schule</b>	<b>1'154'912.25</b>	<b>127'074.39</b>	<b>1'262'400</b>	<b>138'860</b>	<b>1'144'804.28</b>	<b>133'831.86</b>
<b>211</b>	<b>Eingangsstufe</b>	<b>75'785.55</b>	<b>3'185.90</b>	<b>95'130</b>		<b>87'321.95</b>	
<b>2110</b>	<b>Kindergarten</b>	<b>75'785.55</b>	<b>3'185.90</b>	<b>95'130</b>		<b>87'321.95</b>	
3100.01	Büromaterial Klassenführung	86.30		250		10.80	
3104.01	Schulmaterial und Lehrmittel	3'131.55		3'860		2'640.10	
3110.01	Anschaffung Mobiliar, Geräte	128.40		160		246.50	
3119.01	Anschaffung Spielsachen	658.30		650		0.00	
3130.01	Telefon, Porti, Gebühren	0.00		100		0.00	
3150.01	Unterhalt Mobiliar, Geräte Spielzeuge	238.00		500		0.00	
3171.01	Exkursionen, Ausflüge	379.40		950		630.60	
3171.02	Projektwoche	201.55		1'500		0.00	
3611.01	Lastenausgleich Lehrergehälter	66'320.50		75'270		52'784.75	
3632.01	Beiträge an andere Gemeinden	4'641.55		11'890		31'009.20	
4612.01	Schulgelder von anderen Ge- meinden		3'185.90		0		0.00
<b>212</b>	<b>Primarstufe</b>	<b>282'783.97</b>		<b>260'420</b>		<b>273'300.59</b>	
<b>2120</b>	<b>Primarstufe</b>	<b>282'783.97</b>		<b>260'420</b>		<b>273'300.59</b>	
3104.01	Schulmaterial und Lehrmittel	13'576.77		13'540		13'529.92	
3104.02	Material Gestalten TTG	3'961.90		5'370		6'442.62	
3104.03	Lehrmittel Angebot der Schule	188.55		360		140.00	
3171.01	Exkursionen, Schulreisen, Lager	4'473.45		5'820		6'289.00	
3171.02	Projektwoche	1'305.45		3'300		370.50	
3611.01	Lastenausgleich Lehrergehälter	183'055.50		161'130		197'161.75	
3632.01	Beiträge an andere Gemeinden	76'222.35		70'900		49'366.80	
<b>213</b>	<b>Oberstufe</b>	<b>307'347.22</b>		<b>328'230</b>		<b>283'200.78</b>	

# Erfolgsrechnung

Gemeinde Röthenbach i. E.  
Buchungsperiode 2025

Einwohnergemeinde Funktionale Gliederung	Rechnung 2025		Budget 2025		Rechnung 2024	
	Aufwand	Ertrag	Aufwand	Ertrag	Aufwand	Ertrag
<b>2130 Sekundarstufe I</b>	<b>307'347.22</b>		<b>328'230</b>		<b>283'200.78</b>	
3104.01 Schulmaterial und Lehrmittel	6'923.27		4'590		5'631.26	
3104.02 Material Gestalten TTG	2'358.80		2'390		2'111.07	
3104.03 Lehrmittel Angebot der Schule	206.90		200		27.70	
3105.01 Lebensmittel, Verbrauchsmaterial Kochschule	1'639.20		2'570		1'766.50	
3171.01 Exkursionen, Schulreisen, Lager	2'365.30		3'520		2'657.10	
3171.02 Projektwochen	0.00		1'020		0.00	
3611.01 Lastenausgleich Lehrergehälter	20'380.75		3'170-		22'835.75	
3632.01 Beiträge an andere Gemeinden	45'509.20		64'270		63'375.55	
3632.02 Beiträge Sekundarschulverband Signau	227'963.80		252'840		184'795.85	
<b>214 Musikschulen</b>	<b>9'353.35</b>		<b>16'500</b>		<b>9'840.45</b>	
<b>2140 Musikschulen</b>	<b>9'353.35</b>		<b>16'500</b>		<b>9'840.45</b>	
3636.01 Beitrag an Musikschulen	9'353.35		16'500		9'840.45	
<b>217 Schulliegenschaften</b>	<b>188'721.80</b>	<b>60'237.49</b>	<b>201'470</b>	<b>60'260</b>	<b>191'355.88</b>	<b>64'898.86</b>
<b>2170 Schulliegenschaften</b>	<b>188'721.80</b>	<b>60'237.49</b>	<b>201'470</b>	<b>60'260</b>	<b>191'355.88</b>	<b>64'898.86</b>
3010.01 Löhne Betriebs- und Reinigungspersonal	112'489.05		113'030		111'384.50	
3040.01 Kinder- und Ausbildungszulagen	1'440.00		1'320		1'320.00	
3050.01 AG-Beiträge AHV, IV, EO, ALV, Verwaltungskosten	6'761.70		7'430		6'811.95	
3052.01 AG-Beiträge an Pensionskassen	5'494.80		5'610		5'401.20	
3053.01 AG-Beiträge an Unfallversicherungen	812.15		1'000		919.30	
3054.01 AG-Beiträge an Familienausgleichskasse	1'543.90		1'700		1'555.30	
3055.01 AG-Beiträge an Krankentaggeldversicherungen	815.70		820		798.80	
3099.01 Übriger Personalaufwand	0.00		500		0.00	

# Erfolgsrechnung

Gemeinde Röthenbach i. E.  
Buchungsperiode 2025

Einwohnergemeinde Funktionale Gliederung	Rechnung 2025		Budget 2025		Rechnung 2024	
	Aufwand	Ertrag	Aufwand	Ertrag	Aufwand	Ertrag
3101.01 Reinigungs- und Verbrauchsmaterial	5'029.70		7'000		5'197.13	
3111.01 Anschaffung, Maschinen, Geräte	321.80		800		1'423.00	
3120.01 Ver- und Entsorgung Schulhaus	23'010.75		29'160		27'626.65	
3130.01 Telefon, Dienstleistungen Dritter	3'309.90		600		572.35	
3134.01 Sachversicherungsprämien	5'149.40		5'220		5'035.05	
3144.01 Unterhalt Hochbauten	7'838.10		11'650		7'825.20	
3151.01 Unterhalt Apparate, Maschinen, Geräte, Fahrzeuge	6'762.05		7'580		7'626.25	
3160.01 Miete, Pacht Liegenschaften	400.00		400		400.00	
3170.01 Reisekosten und Spesen	396.00		500		312.40	
3300.40 Planmässige Abschreibungen Hochbauten	7'146.80		7'150		7'146.80	
4260.01 Rückerstattungen und Kosten- beteiligungen Dritter		1'187.95		0		30.00
4310.01 Aktivierbare Eigenleistungen auf Sachanlagen		0.00		0		8'858.30
4900.01 Interne Verrechnung Material- und Warenbezüge		2'761.63		3'500		2'582.31
4910.01 Interne Verrechnung Dienst- leistungen		56'287.91		56'760		53'428.25
<b>218 Tagesbetreuung</b>	<b>34'539.35</b>	<b>12'271.00</b>	<b>36'180</b>	<b>14'000</b>	<b>38'886.55</b>	<b>15'489.00</b>
<b>2180 Tagesbetreuung</b>	<b>34'539.35</b>	<b>12'271.00</b>	<b>36'180</b>	<b>14'000</b>	<b>38'886.55</b>	<b>15'489.00</b>
3000.01 Entschädigungen Tag- und Sitzungsgelder	850.00		500		650.00	
3010.01 Löhne Betreuungspersonen Mittagstisch	9'108.05		11'840		11'531.80	
3050.01 AG-Beiträge AHV, IV, EO, ALV, Verwaltungskosten	0.00		0		286.50	
3053.01 AG-Beiträge an Unfallversicher- ungen	12.80		30		23.05	
3054.01 AG-Beiträge an Familien- ausgleichskasse	0.00		0		65.40	
3130.01 Mahlzeiten Mittagstisch	20'632.50		20'270		22'723.80	

# Erfolgsrechnung

Gemeinde Röthenbach i. E.  
Buchungsperiode 2025

Einwohnergemeinde Funktionale Gliederung	Rechnung 2025		Budget 2025		Rechnung 2024	
	Aufwand	Ertrag	Aufwand	Ertrag	Aufwand	Ertrag
3637.01 Beiträge an private Haushalte	3'936.00		3'540		3'606.00	
4260.01 Rückerstattung Elternbeiträge		12'271.00		14'000		15'489.00
<b>219 Obligatorische Schule</b>	<b>256'381.01</b>	<b>51'380.00</b>	<b>324'470</b>	<b>64'600</b>	<b>260'898.08</b>	<b>53'444.00</b>
<b>2190 Schulleitung und Schulverwaltung</b>	<b>115'132.41</b>	<b>1'060.00</b>	<b>148'570</b>	<b>1'200</b>	<b>125'959.96</b>	<b>750.00</b>
3010.01 Löhne Schulsekretariat	18'744.05		20'340		18'558.15	
3040.01 Kinder- und Ausbildungszulagen	159.00		600		600.00	
3050.01 AG-Beiträge AHV, IV, EO, ALV, Verwaltungskosten	1'231.20		1'340		1'218.90	
3053.01 AG-Beiträge an Unfall- versicherungen	710.85		830		810.90	
3054.01 AG-Beiträge an Familien- ausgleichskasse	281.40		310		278.20	
3055.01 AG-Beiträge an Krankentaggeld- versicherungen	183.90		190		182.00	
3090.01 Aus- und Weiterbildung des Personals	1'358.55		2'000		1'074.10	
3099.01 Übriger Personalaufwand	366.15		1'000		180.45	
3100.01 Büromaterial	1'584.97		2'500		1'306.80	
3103.01 Fachliteratur, Zeitschriften	1'034.95		1'000		3'179.63	
3105.01 Lebensmittel Turntag	1'037.05		1'250		1'632.80	
3110.01 Anschaffung Schulmobiliar	8'419.80		15'500		16'162.41	
3111.01 Anschaffung Maschinen, Geräte	5'688.75		6'270		5'112.45	
3113.01 Anschaffung Hardware inkl. Toner	8'465.03		12'500		2'679.30	
3118.01 Anschaffung Software, Lizenzen	10'487.74		12'700		9'578.57	
3130.01 Telefon, Porti, Gebühren	365.25		1'100		523.20	
3134.01 Sachversicherungsprämien	643.30		710		579.15	
3150.01 Unterhalt Büromobiliar, Geräte	4'247.35		6'000		3'401.60	
3161.01 Miete Fotokopierapparat	5'033.50		8'350		7'432.30	
3171.01 Turntag und Examen	1'157.27		1'850		866.95	
3300.60 Planmässige Abschreibungen Mobilien	3'731.80		3'730		3'731.80	
3632.01 Beiträge an andere Gemeinden	40'200.55		48'500		46'870.30	



# Erfolgsrechnung

Gemeinde Röthenbach i. E.  
Buchungsperiode 2025

Einwohnergemeinde Funktionale Gliederung	Rechnung 2025		Budget 2025		Rechnung 2024	
	Aufwand	Ertrag	Aufwand	Ertrag	Aufwand	Ertrag
4260.01 Rückerstattungen und Kostenbet eiligungen Dritter		1'060.00		1'200		750.00
<b>2192 Schulbibliothek</b>	<b>3'673.95</b>		<b>4'460</b>		<b>2'213.62</b>	
3103.01 Fachliteratur, Zeitschriften	1'804.90		2'460		2'013.37	
3110.01 Anschaffung Mobiliar	1'869.05		2'000		200.25	
<b>2195 Schülertransporte</b>	<b>124'706.55</b>	<b>50'320.00</b>	<b>158'500</b>	<b>63'400</b>	<b>122'518.75</b>	<b>52'694.00</b>
3130.01 Schülertransporte	120'104.05		140'000		117'380.05	
3637.01 Entschädigung Schülertransporte an Private	4'602.50		18'500		5'138.70	
4631.01 Kantonsbeitrag		50'320.00		63'400		52'694.00
<b>2197 Schulsozialdienst</b>	<b>12'868.10</b>		<b>12'940</b>		<b>10'205.75</b>	
3632.01 Beiträge an Gemeinden und Geme indeverbände Schulsozialarbeit	12'868.10		12'940		10'205.75	
<b>22 Sonderschulen</b>					<b>5'000.00</b>	
<b>220 Sonderschulen</b>					<b>5'000.00</b>	
<b>2200 Sonderschulen</b>					<b>5'000.00</b>	
3636.01 Beiträge an private Organisati onen ohne Erwerbszweck	0.00		0		5'000.00	
<b>29 Übriges Bildungswesen</b>	<b>17'084.70</b>		<b>16'050</b>		<b>26'717.05</b>	
<b>291 Verwaltung</b>	<b>5'521.40</b>		<b>14'800</b>		<b>8'232.70</b>	
<b>2910 Verwaltung</b>	<b>5'521.40</b>		<b>14'800</b>		<b>8'232.70</b>	
3000.01 Entschädigungen Tag- und Sitzungsgelder	4'000.00		8'000		6'475.00	
3099.01 übriger Personalaufwand	1'124.60		5'000		1'154.30	
3170.01 Reisekosten und Spesen	246.80		200		453.40	

# Erfolgsrechnung

Gemeinde Röthenbach i. E.  
Buchungsperiode 2025

Einwohnergemeinde Funktionale Gliederung	Rechnung 2025		Budget 2025		Rechnung 2024	
	Aufwand	Ertrag	Aufwand	Ertrag	Aufwand	Ertrag
3199.01 übriger Betriebsaufwand Schulkommissionskredit	0.00		1'500		0.00	
3636.01 Mitgliedschafts- und Jahresbeiträge	150.00		100		150.00	
<b>299 Bildung</b>	<b>11'563.30</b>		<b>1'250</b>		<b>18'484.35</b>	
<b>2990 Übrige Bildung</b>	<b>11'313.30</b>		<b>1'000</b>		<b>18'234.35</b>	
3632.01 Beiträge an Gemeinden und Geme indeverbände	11'313.30		1'000		18'234.35	
<b>2991 Erwachsenenbildung</b>	<b>250.00</b>		<b>250</b>		<b>250.00</b>	
3636.01 Mitgliedschafts- und Jahresbei Jahresbeiträge	250.00		250		250.00	
<b>3 Kultur, Sport und Freizeit, Kirche</b>	<b>47'073.15</b>	<b>4'850.55</b>	<b>48'370</b>	<b>5'500</b>	<b>59'076.30</b>	<b>10'268.95</b>
<b>32 Kultur, übrige</b>	<b>21'107.80</b>	<b>754.00</b>	<b>25'710</b>	<b>900</b>	<b>20'473.50</b>	<b>1'326.85</b>
<b>321 Bibliotheken</b>	<b>7'829.55</b>	<b>754.00</b>	<b>9'560</b>	<b>700</b>	<b>7'112.95</b>	<b>725.00</b>
<b>3210 Bibliotheken</b>	<b>7'829.55</b>	<b>754.00</b>	<b>9'560</b>	<b>700</b>	<b>7'112.95</b>	<b>725.00</b>
3010.01 Löhne Bibliothekarinnen	4'080.45		4'750		3'546.95	
3053.01 AG-Beiträge an Unfall- versicherungen	7.85		10		7.65	
3101.01 Betriebs-, Verbrauchsmaterial	0.00		300		0.00	
3102.01 Drucksachen, Publikationen	0.00		200		48.75	
3103.01 Bücher, Fachliteratur Zeitschriften	3'107.35		2'600		2'590.60	
3110.01 Anschaffung Büromöbel, Geräte	249.95		900		236.65	
3130.01 Telefon, Porti, Gebühren	357.00		500		501.00	
3150.01 Unterhalt Büromöbiliar, Geräte	26.95		300		181.35	
4240.01 Benützungsgebühren		754.00		700		725.00

# Erfolgsrechnung

Gemeinde Röthenbach i. E.  
Buchungsperiode 2025

Einwohnergemeinde	Funktionale Gliederung	Rechnung 2025		Budget 2025		Rechnung 2024	
		Aufwand	Ertrag	Aufwand	Ertrag	Aufwand	Ertrag
<b>329</b>	<b>Kultur</b>	<b>13'278.25</b>		<b>16'150</b>	<b>200</b>	<b>13'360.55</b>	<b>601.85</b>
<b>3290</b>	<b>Übrige Kultur</b>	<b>13'278.25</b>		<b>16'150</b>	<b>200</b>	<b>13'360.55</b>	<b>601.85</b>
3101.01	Dorfschmuck	294.00		300		294.00	
3102.01	Drucksachen, Publikationen	94.05		300		264.35	
3130.01	Jungbürgerfeier, Neuzuzügerabend	768.80		4'000		1'461.15	
3634.01	Kulturbeitrag Regional- konferenz Emmental	2'189.85		2'150		2'141.05	
3636.01	Beiträge an private Organisationen	3'600.00		3'300		2'800.00	
3636.02	Beiträge an Ortsvereine	6'331.55		6'100		6'400.00	
4502.01	Entnahme Fonds Gemeinde- entwicklung		0.00		200		601.85
<b>33</b>	<b>Medien</b>	<b>7'021.70</b>	<b>315.95</b>	<b>5'850</b>	<b>1'300</b>	<b>7'438.95</b>	<b>2'226.20</b>
<b>332</b>	<b>Massenmedien</b>	<b>7'021.70</b>	<b>315.95</b>	<b>5'850</b>	<b>1'300</b>	<b>7'438.95</b>	<b>2'226.20</b>
<b>3320</b>	<b>Massenmedien</b>	<b>7'021.70</b>	<b>315.95</b>	<b>5'850</b>	<b>1'300</b>	<b>7'438.95</b>	<b>2'226.20</b>
3130.01	Porti, Gebühren Internet	1'021.70		950		2'318.95	
3132.01	Honorare	500.00		500		500.00	
3900.01	Interne Verrechnung Druck- kosten LOS Röthebach	5'500.00		4'400		4'620.00	
4260.01	Benützungsgebühren, Sponsoring LOS Röthebach		315.95		300		466.10
4632.01	Gewinnanteil Anzeiger Oberes Emmental		0.00		1'000		1'760.10
<b>34</b>	<b>Sport und Freizeit</b>	<b>18'943.65</b>	<b>3'780.60</b>	<b>16'810</b>	<b>3'300</b>	<b>31'163.85</b>	<b>6'715.90</b>
<b>341</b>	<b>Sport</b>	<b>3'255.00</b>		<b>1'760</b>		<b>1'655.00</b>	

# Erfolgsrechnung

Gemeinde Röthenbach i. E.  
Buchungsperiode 2025

Einwohnergemeinde Funktionale Gliederung	Rechnung 2025		Budget 2025		Rechnung 2024	
	Aufwand	Ertrag	Aufwand	Ertrag	Aufwand	Ertrag
<b>3410 Sport</b>	<b>3'255.00</b>		<b>1'760</b>		<b>1'655.00</b>	
3636.01 Beiträge an Sportvereine	3'255.00		1'760		1'655.00	
<b>342 Freizeit</b>	<b>15'688.65</b>	<b>3'780.60</b>	<b>15'050</b>	<b>3'300</b>	<b>29'508.85</b>	<b>6'715.90</b>
<b>3420 Freizeit</b>	<b>15'688.65</b>	<b>3'780.60</b>	<b>15'050</b>	<b>3'300</b>	<b>29'508.85</b>	<b>6'715.90</b>
3101.01 Betriebs-, Verbrauchsmaterial	21.35		1'000		155.70	
3120.01 Ver- und Entsorgung Dorfbrunnen	200.00		200		200.00	
3130.01 Seniorenausflug, Seniorenessen	3'784.80		3'300		6'721.90	
3134.01 Sachversicherungsprämien	139.55		170		164.10	
3143.01 Unterhalt Wanderwege	6'577.35		5'100		17'330.35	
3632.01 Beiträge Ferienpass Gemeinde Langnau	500.00		800		500.00	
3636.01 Beitrag an Berner Wanderwege	233.60		240		232.80	
3636.02 Beitrag Spielgruppe	2'732.00		2'740		2'704.00	
3910.01 Interne Verrechnung Dienstleistungen	1'500.00		1'500		1'500.00	
4502.01 Entnahme Legat Aegerter		3'780.60		3'300		3'382.85
4632.01 Beitrag Kirchgemeinde		0.00		0		3'333.05
<b>4 Gesundheit</b>	<b>6'220.25</b>		<b>9'500</b>		<b>6'432.85</b>	
<b>41 Spitäler, Kranken- und Pflegeheime</b>	<b>100.00</b>		<b>100</b>		<b>100.00</b>	
<b>412 Alters-, Kranken- und Pflegeheime</b>	<b>100.00</b>		<b>100</b>		<b>100.00</b>	
<b>4120 Alters-, Kranken- und Pflegeheime</b>	<b>100.00</b>		<b>100</b>		<b>100.00</b>	
3636.01 Mitgliedschafts- und Jahresbeiträge	100.00		100		100.00	

# Erfolgsrechnung

Gemeinde Röthenbach i. E.  
Buchungsperiode 2025

Einwohnergemeinde	Funktionale Gliederung	Rechnung 2025		Budget 2025		Rechnung 2024	
		Aufwand	Ertrag	Aufwand	Ertrag	Aufwand	Ertrag
42	<b>Ambulante Krankenpflege</b>	<b>389.00</b>		<b>500</b>		<b>300.00</b>	
421	<b>Ambulante Krankenpflege</b>	<b>100.00</b>		<b>100</b>		<b>100.00</b>	
4210	<b>Ambulante Krankenpflege</b>	<b>100.00</b>		<b>100</b>		<b>100.00</b>	
3636.01	Vereinsbeitrag Samariter Spitex	100.00		100		100.00	
422	<b>Rettungsdienste</b>	<b>289.00</b>		<b>400</b>		<b>200.00</b>	
4220	<b>Rettungsdienste</b>	<b>289.00</b>		<b>400</b>		<b>200.00</b>	
3636.01	Mitgliedschafts- und Jahresbeiträge	289.00		400		200.00	
43	<b>Gesundheit</b>	<b>5'731.25</b>		<b>8'900</b>		<b>6'032.85</b>	
433	<b>Schulgesundheitsdienst</b>	<b>3'976.70</b>		<b>7'000</b>		<b>4'019.50</b>	
4330	<b>Schulgesundheitsdienst</b>	<b>1'141.05</b>		<b>2'400</b>		<b>885.00</b>	
3106.01	Medizinisches Verbrauchs- material	136.05		300		0.00	
3136.01	Honorar Schularzt	1'005.00		2'100		885.00	
4331	<b>Schulzahnpflege</b>	<b>2'835.65</b>		<b>4'600</b>		<b>3'134.50</b>	
3106.01	Medizinisches Verbrauchs- material	0.00		100		0.00	
3136.01	Honorar Schulzahnarzt	2'835.65		3'500		3'134.50	
3637.01	Behandlungskostenbeiträge	0.00		500		0.00	
3637.02	Beiträge Kieferorthopädie	0.00		500		0.00	
434	<b>Lebensmittelkontrolle</b>	<b>1'754.55</b>		<b>1'900</b>		<b>2'013.35</b>	

# Erfolgsrechnung

Gemeinde Röthenbach i. E.  
Buchungsperiode 2025

Einwohnergemeinde Funktionale Gliederung	Rechnung 2025		Budget 2025		Rechnung 2024	
	Aufwand	Ertrag	Aufwand	Ertrag	Aufwand	Ertrag
<b>4340 Lebensmittelkontrolle</b>	<b>1'754.55</b>		<b>1'900</b>		<b>2'013.35</b>	
3132.01 Honorar Wasserproben	1'654.55		1'800		1'913.35	
3636.01 Mitgliedschafts- und Jahresbeiträge	100.00		100		100.00	
<b>5 Soziale Sicherheit</b>	<b>1'140'421.10</b>	<b>18'752.73</b>	<b>1'118'990</b>	<b>38'100</b>	<b>1'052'882.62</b>	<b>20'047.95</b>
<b>53 Alter + Hinterlassene</b>	<b>287'086.55</b>	<b>5'404.25</b>	<b>315'450</b>	<b>6'100</b>	<b>329'616.10</b>	<b>6'035.75</b>
<b>531 Alters- und Hinterlassenen- versicherung AHV</b>	<b>27'224.05</b>	<b>3'134.75</b>	<b>27'470</b>	<b>3'600</b>	<b>27'182.60</b>	<b>3'710.25</b>
<b>5310 Alters- und Hinterlassenen- versicherung AHV</b>	<b>27'224.05</b>	<b>3'134.75</b>	<b>27'470</b>	<b>3'600</b>	<b>27'182.60</b>	<b>3'710.25</b>
3636.01 Mitgliedschafts- und Jahresbeiträge	0.00		50		0.00	
3900.01 Interne Verrechnung Material- und Warenbezüge	2'500.00		2'500		2'500.00	
3910.01 Interne Verrechnung Dienst- leistungen	24'724.05		24'920		24'682.60	
4611.01 Rückerstattung Kanton an Verwaltungskosten		3'134.75		3'600		3'710.25
<b>532 Ergänzungsleistungen AHV / IV</b>	<b>257'593.00</b>		<b>285'480</b>		<b>300'108.00</b>	
<b>5320 Ergänzungsleistungen AHV / IV</b>	<b>257'593.00</b>		<b>285'480</b>		<b>300'108.00</b>	
3631.01 Lastenausgleich EL	257'593.00		285'480		300'108.00	
<b>534 Wohnen im Alter</b>	<b>2'269.50</b>	<b>2'269.50</b>	<b>2'500</b>	<b>2'500</b>	<b>2'325.50</b>	<b>2'325.50</b>
<b>5340 Wohnen im Alter</b>	<b>2'269.50</b>	<b>2'269.50</b>	<b>2'500</b>	<b>2'500</b>	<b>2'325.50</b>	<b>2'325.50</b>
3170.01 Besuchsdienst Krankenhaus und Heimstätte	2'269.50		2'500		2'325.50	
4502.01 Entnahme Legat Aegerter		2'269.50		2'500		2'325.50

# Erfolgsrechnung

Gemeinde Röthenbach i. E.  
Buchungsperiode 2025

Einwohnergemeinde	Funktionale Gliederung	Rechnung 2025		Budget 2025		Rechnung 2024	
		Aufwand	Ertrag	Aufwand	Ertrag	Aufwand	Ertrag
<b>54</b>	<b>Familie und Jugend</b>	<b>23'454.50</b>	<b>13'348.48</b>	<b>46'900</b>	<b>32'000</b>	<b>22'760.35</b>	<b>14'012.20</b>
<b>541</b>	<b>Familienzulagen</b>	<b>5'783.00</b>		<b>5'850</b>		<b>4'158.00</b>	
<b>5410</b>	<b>Familienzulagen</b>	<b>5'783.00</b>		<b>5'850</b>		<b>4'158.00</b>	
3631.01	Lastenausgleich FAMZU	5'783.00		5'850		4'158.00	
<b>544</b>	<b>Jugendschutz</b>	<b>320.00</b>		<b>430</b>		<b>485.00</b>	
<b>5440</b>	<b>Jugendschutz allgemein</b>	<b>320.00</b>		<b>430</b>		<b>485.00</b>	
3636.01	Mitgliedschafts- und Jahresbeiträge	320.00		430		485.00	
<b>545</b>	<b>Leistungen an Familien</b>	<b>17'351.50</b>	<b>13'348.48</b>	<b>40'620</b>	<b>32'000</b>	<b>18'117.35</b>	<b>14'012.20</b>
<b>5450</b>	<b>Leistungen an Familien allgemein</b>	<b>17'281.50</b>	<b>13'348.48</b>	<b>40'550</b>	<b>32'000</b>	<b>18'047.35</b>	<b>14'012.20</b>
3632.01	Betriebskosten Betreuungsgutscheine	0.00		550		0.00	
3637.01	Beiträge an private Haushalte	17'281.50		40'000		18'047.35	
4611.01	Kantonsbeitrag Betreuungsgutscheine		13'348.48		32'000		14'012.20
<b>5458</b>	<b>Tageselternverein</b>	<b>70.00</b>		<b>70</b>		<b>70.00</b>	
3636.01	Mitgliedschafts- und Jahresbeiträge	70.00		70		70.00	
<b>572</b>	<b>Wirtschaftliche Hilfe</b>	<b>829'380.05</b>		<b>756'640</b>		<b>700'006.17</b>	
<b>5721</b>	<b>Freiwillige wirtschaftliche Hilfe</b>	<b>340.00</b>		<b>340</b>		<b>334.00</b>	
3636.01	Beiträge an private Organisationen ohne Erwerbszweck	340.00		340		334.00	

# Erfolgsrechnung

Gemeinde Röthenbach i. E.  
Buchungsperiode 2025

Einwohnergemeinde	Funktionale Gliederung	Rechnung 2025		Budget 2025		Rechnung 2024	
		Aufwand	Ertrag	Aufwand	Ertrag	Aufwand	Ertrag
<b>579</b>	<b>Sozialhilfe</b>	<b>829'040.05</b>		<b>756'300</b>		<b>699'672.17</b>	
<b>5796</b>	<b>Regionaler Sozialdienst</b>	<b>27'620.10</b>		<b>35'580</b>		<b>32'227.55</b>	
3632.01	Betriebskosten Regionaler Sozialdienst	27'620.10		35'580		32'227.55	
<b>5799</b>	<b>Lastenausgleich Sozialhilfe</b>	<b>801'419.95</b>		<b>720'720</b>		<b>667'444.62</b>	
3611.01	Lastenausgleich Sozialhilfe	801'419.95		720'720		667'444.62	
<b>59</b>	<b>Hilfsaktionen Sozialhilfe</b>	<b>500.00</b>				<b>500.00</b>	
<b>592</b>	<b>Hilfsaktionen im Inland</b>	<b>500.00</b>				<b>500.00</b>	
<b>5920</b>	<b>Hilfsaktionen im Inland</b>	<b>500.00</b>				<b>500.00</b>	
3636.01	Hilfsaktionen an private Organisantionen	500.00		0		500.00	
<b>6</b>	<b>Verkehr und Nachrichtenübermittlung</b>	<b>495'954.79</b>	<b>41'312.15</b>	<b>601'340</b>	<b>29'700</b>	<b>567'554.63</b>	<b>26'076.60</b>
<b>61</b>	<b>Strassenverkehr</b>	<b>409'731.19</b>	<b>35'122.15</b>	<b>513'600</b>	<b>23'700</b>	<b>482'522.83</b>	<b>19'201.60</b>
<b>615</b>	<b>Gemeindestrassen</b>	<b>408'987.19</b>	<b>35'122.15</b>	<b>512'400</b>	<b>23'700</b>	<b>481'212.93</b>	<b>19'201.60</b>
<b>6150</b>	<b>Gemeindestrassen</b>	<b>375'852.69</b>	<b>25'794.75</b>	<b>478'880</b>	<b>15'350</b>	<b>452'673.28</b>	<b>15'936.90</b>
3010.01	Löhne Gemeindewegmeister	77'230.05		90'000		80'063.00	
3050.01	AG-Beiträge AHV, IV, EO, ALV, Verwaltungskosten	3'599.70		4'290		3'707.85	
3052.01	AG-Beiträge an Pensionskassen	2'969.40		2'800		3'276.00	
3053.01	AG-Beiträge an Unfallversicherungen	606.95		850		710.15	
3054.01	AG-Beiträge an Familienausgleichskasse	821.95		980		846.55	



# Erfolgsrechnung

Gemeinde Röthenbach i. E.  
Buchungsperiode 2025

Einwohnergemeinde Funktionale Gliederung	Rechnung 2025		Budget 2025		Rechnung 2024	
	Aufwand	Ertrag	Aufwand	Ertrag	Aufwand	Ertrag
3101.01 Reinigungs- und Verbrauchsmaterial	23'482.52		50'000		39'075.70	
3102.01 Drucksachen, Publikationen	236.30		450		242.10	
3111.01 Anschaffung, Maschinen, Geräte Fahrzeuge	2'529.20		4'490		1'430.85	
3112.01 Sicherheitsbekleidung	0.00		1'500		0.00	
3120.01 Energie Strassenbeleuchtung	2'773.75		4'000		3'751.90	
3120.02 Ver- und Entsorgung	6'318.50		9'000		8'836.90	
3130.01 Winterdienst	34'569.55		70'000		59'145.70	
3131.01 Planungen und Projektierungen Dritter	0.00		1'000		345.90	
3134.01 Sach- und Haftpflicht- versicherungen	354.70		650		576.15	
3137.01 Steuern und Abgaben	0.00		60		34.30	
3141.01 Unterhalt Strassenbau inkl. Beleuchtung	92'374.65		74'500		101'526.55	
3151.01 Unterhalt Apparate, Maschinen, Geräte, Fahrzeuge	2'092.45		3'000		1'328.65	
3160.01 Miete Salzlager	5'947.02		6'350		11'114.03	
3161.01 Fahrzeugmieten Privatpersonen	50'894.05		66'000		71'191.70	
3170.01 Reisekosten und Spesen	11'630.00		13'000		11'308.00	
3300.10 Planmässige Abschreibungen Strassen	37'883.15		40'290		34'244.50	
3612.01 Entschädigungen an Gemeinden und Gemeindeverbände	0.00		400		378.00	
3636.01 Unterhaltsbeiträge Weg- genossenschaften	0.00		100		0.00	
3637.01 Unterhaltsbeiträge Privatwege	0.00		15'000		0.00	
3660.60 Planmässige Abschreibung Inves- titionsbeiträge	19'538.80		20'170		19'538.80	
4240.01 Dienstleistungen für Dritte		10'252.00		10'500		10'556.35
4260.01 Rückerstattungen Dritter		11'129.25		50		81.90
4631.01 Kantonsbeitrag Strassen- beleuchtung		1'413.50		1'800		2'298.65
4910.01 Interne Verrechnung Dienst- leistungen		3'000.00		3'000		3'000.00

# Erfolgsrechnung

Gemeinde Röthenbach i. E.  
Buchungsperiode 2025

Einwohnergemeinde Funktionale Gliederung	Rechnung 2025		Budget 2025		Rechnung 2024	
	Aufwand	Ertrag	Aufwand	Ertrag	Aufwand	Ertrag
<b>6155 Parkplätze</b>	<b>33'134.50</b>	<b>9'327.40</b>	<b>33'520</b>	<b>8'350</b>	<b>28'539.65</b>	<b>3'264.70</b>
3120.01 Ver- und Entsorgungskosten	275.70		400		287.95	
3132.01 Honorare externe Berater, Gutachter, Fachexperten etc.	1'053.50		0		5'968.75	
3134.01 Sachversicherungsprämien	78.75		110		101.05	
3140.01 Unterhalt Parkplätze	10'001.60		10'800		456.95	
3160.01 Miete, Pacht Liegenschaften	11'100.00		11'580		11'100.00	
3300.10 Planmässige Abschreibungen Sachanlagen	10'624.95		10'630		10'624.95	
4240.01 Benützungsgebühren		2'700.60		2'400		2'800.00
4260.01 Rückerstattung Dritter, Nebenkosten		463.80		300		464.70
4612.01 Rückerstattung Kirchgemeinde		6'163.00		5'650		0.00
<b>619 Strassen, übriges</b>	<b>744.00</b>		<b>1'200</b>		<b>1'309.90</b>	
<b>6191 Werkhof</b>	<b>744.00</b>		<b>1'200</b>		<b>1'309.90</b>	
3120.01 Ver- und Entsorgungskosten	241.20		270		232.20	
3132.01 Honorare externe Berater, Gutachter, Fachexperten etc.	0.00		0		544.60	
3134.01 Sachversicherungsprämien	187.80		220		218.10	
3144.01 Unterhalt Hochbauten, Gebäude	0.00		500		0.00	
3160.01 Miete und Pacht Liegenschaften	315.00		210		315.00	
<b>62 Öffentlicher Verkehr</b>	<b>86'223.60</b>	<b>6'190.00</b>	<b>87'740</b>	<b>6'000</b>	<b>85'031.80</b>	<b>6'875.00</b>
<b>622 Regionalverkehr</b>	<b>490.00</b>		<b>850</b>		<b>450.00</b>	
<b>6220 Regionalverkehr</b>	<b>490.00</b>		<b>850</b>		<b>450.00</b>	
3160.01 Miete, Pacht Liegenschaften	400.00		800		400.00	
3635.01 Beitrag an private Unternehmungen	90.00		50		50.00	

# Erfolgsrechnung

Gemeinde Röthenbach i. E.  
Buchungsperiode 2025

Einwohnergemeinde Funktionale Gliederung	Rechnung 2025		Budget 2025		Rechnung 2024	
	Aufwand	Ertrag	Aufwand	Ertrag	Aufwand	Ertrag
<b>629 Öffentlicher Verkehr</b>	<b>85'733.60</b>	<b>6'190.00</b>	<b>86'890</b>	<b>6'000</b>	<b>84'581.80</b>	<b>6'875.00</b>
<b>6290 Öffentlicher Verkehr</b>	<b>7'678.60</b>	<b>6'190.00</b>	<b>5'800</b>	<b>6'000</b>	<b>10'778.30</b>	<b>6'875.00</b>
3130.01 Tageskarten Gemeinden	5'954.60		5'800		6'549.30	
3132.01 Honorare externe Berater, Gutachter, Fachexperten etc.	1'724.00		0		849.15	
3141.01 Unterhalt Postautohaltestelle	0.00		0		3'379.85	
4250.01 Verkaufserlöse		6'190.00		6'000		6'875.00
<b>6291 Gemeindeanteil Öffentlicher Verkehr</b>	<b>78'055.00</b>		<b>81'090</b>		<b>73'803.50</b>	
3631.01 Lastenausgleich Öffentlicher Verkehr	78'055.00		81'090		73'803.50	
<b>7 Umweltschutz und Raumordnung</b>	<b>567'244.19</b>	<b>526'559.44</b>	<b>590'130</b>	<b>519'990</b>	<b>662'354.47</b>	<b>630'735.72</b>
<b>71 Wasserversorgung</b>	<b>131'618.40</b>	<b>131'618.40</b>	<b>140'290</b>	<b>140'290</b>	<b>141'365.97</b>	<b>141'365.97</b>
<b>710 Wasserversorgung</b>	<b>131'618.40</b>	<b>131'618.40</b>	<b>140'290</b>	<b>140'290</b>	<b>141'365.97</b>	<b>141'365.97</b>
<b>7101 Wasserversorgung (Gemeindebetrieb)</b>	<b>131'618.40</b>	<b>131'618.40</b>	<b>140'290</b>	<b>140'290</b>	<b>141'365.97</b>	<b>141'365.97</b>
3010.01 Lohn Brunnenmeister	4'390.25		5'640		1'437.60	
3050.01 AG-Beiträge AHV, IV, EO, ALV, Verwaltungskosten	330.05		370		134.65	
3053.01 AG-Beiträge an Unfallversicherungen	38.05		50		17.95	
3054.01 AG-Beiträge an Familienausgleichskasse	75.35		90		30.70	
3102.01 Drucksachen, Publikationen	0.00		50		0.00	
3111.01 Anschaffung Werkzeuge, Geräte, Wasserzähler	0.00		1'300		415.00	
3120.01 Ver- und Entsorgung	8'022.45		7'500		9'548.00	
3130.01 Telefon, Porti, Gebühren	520.75		600		518.82	
3132.01 Nachführung Leitungskataster	3'033.90		3'880		388.50	

# Erfolgsrechnung

Gemeinde Röthenbach i. E.  
Buchungsperiode 2025

Einwohnergemeinde Funktionale Gliederung	Rechnung 2025		Budget 2025		Rechnung 2024	
	Aufwand	Ertrag	Aufwand	Ertrag	Aufwand	Ertrag
3134.01 Sach- und Haftpflicht- versicherungen	179.20		190		169.65	
3143.01 Unterhalt Pumpwerk, Reservoirs Quellen	6'111.70		9'000		17'070.75	
3143.02 Unterhalt Hydranten, Geräte Mobiliar	350.85		4'100		5'469.40	
3170.01 Reisekosten und Spesen	800.00		800		384.00	
3199.01 MWST Wasser Vorsteuerkürzung	928.75		2'600		1'749.45	
3300.30 Abschreibungen Wieder- beschaffungswerte	5'472.75		5'480		5'472.75	
3510.10 Einlage Werterhalt (SF WE)	61'059.00		59'280		61'416.45	
3510.50 Einlagen in Werterhalt aus Ans- chlussgebühren	21'223.00		23'000		20'865.55	
3612.90 Verrechneter Verwaltungs- aufwand	11'791.00		11'750		11'784.35	
3631.01 Wasserrechtszins Kanton	2'857.35		2'860		2'869.40	
3632.01 Beitrag Löschschtz Buch- holterberg und Oberlangenegg	4'434.00		1'750		1'623.00	
4240.01 Grund- und Verbrauchsgebühren		29'580.15		27'570		26'710.30
4240.02 wiederkehrende Löschggebühren		58'054.90		57'600		57'875.95
4240.50 Anschlussgebühren		15'150.00		8'000		11'007.55
4240.51 einmalige Löschggebühren		6'073.00		15'000		9'858.00
4260.01 Rückerstattungen Dritter		0.00		0		892.50
4409.90 verrechnete Zinsen		606.00		620		552.70
4510.01 Entnahme Werterhalt (SF WE)		5'472.75		14'500		14'910.15
9011.01 Abschluss SF im EK, Aufwandüberschuss		16'681.60		17'000		19'558.82
<b>72 Abwasserentsorgung</b>	<b>251'258.39</b>	<b>251'258.39</b>	<b>246'360</b>	<b>246'360</b>	<b>350'486.85</b>	<b>350'486.85</b>
<b>720 Abwasserentsorgung</b>	<b>251'258.39</b>	<b>251'258.39</b>	<b>246'360</b>	<b>246'360</b>	<b>350'486.85</b>	<b>350'486.85</b>
<b>7201 Abwasserentsorgung (Gemeindebetrieb)</b>	<b>251'258.39</b>	<b>251'258.39</b>	<b>246'360</b>	<b>246'360</b>	<b>350'486.85</b>	<b>350'486.85</b>
3010.01 Löhne ARA-Anlagewart	1'539.25		3'560		0.40	

# Erfolgsrechnung

Gemeinde Röthenbach i. E.  
Buchungsperiode 2025

Einwohnergemeinde Funktionale Gliederung	Rechnung 2025		Budget 2025		Rechnung 2024	
	Aufwand	Ertrag	Aufwand	Ertrag	Aufwand	Ertrag
3050.01 AG-Beiträge AHV, IV, EO, ALV, Verwaltungskosten	69.70		240		0.00	
3053.01 AG-Beiträge an Unfall- versicherungen	12.95		40		2.60	
3054.01 AG-Beiträge an Familien- ausgleichskasse	15.90		50		0.00	
3111.01 Anschaffung, Maschinen, Geräte	0.00		500		0.00	
3120.01 Ver- und Entsorgung	0.00		0		49.30	
3130.01 Telefon, Porti, Gebühren	0.00		0		92.50	
3132.01 Nachführung Leitungskataster	1'679.40		4'890		2'236.50	
3143.01 Unterhalt Pumpwerk, Kanäle Schächte	3'146.90		4'000		2'618.35	
3143.02 Unterhalt ARA-Verband Emmental	14'084.49		13'300		25'885.50	
3161.01 Mieten, Benützungskosten Anlagen	43.00		100		0.00	
3170.01 Reisekosten und Spesen	0.00		200		0.00	
3300.30 Abschreibungen Wieder- beschaffungswerte	9'975.75		9'820		25'178.35	
3510.10 Einlage Werterhalt (SF WE)	94'966.50		55'680		21'008.00	
3510.11 Einlagen Werterhalt SF WE ARAME	28'759.30		28'760		28'759.30	
3510.50 Einlage in Werterhalt aus An- schlussgebühren	20'283.50		25'000		94'242.00	
3612.90 Verrechneter Verwaltungs- aufwand	12'027.65		12'010		12'017.60	
3632.01 Betriebsbeitrag ARA-Verband	43'722.89		47'130		38'775.60	
3636.01 Gebühren Abwasserentsorgung Drittgemeinden	1'078.00		1'100		1'060.00	
3637.01 Beiträge an private Abwasserleitungen	0.00		5'000		0.00	
3660.20 Planmässige Abschreibung Inves- titionsbeiträge ARA-Verband	2'481.25		2'480		2'481.25	
4240.01 Verbrauchsgebühren		78'699.55		75'000		75'600.30
4240.02 Grundgebühren		124'889.50		116'000		120'694.00
4240.50 Anschlussgebühren		20'283.50		25'000		94'242.00
4260.01 Betriebskostenanteil Gemeinde Wachseldorn		0.00		0		3'499.90

# Erfolgsrechnung

Gemeinde Röthenbach i. E.  
Buchungsperiode 2025

Einwohnergemeinde Funktionale Gliederung	Rechnung 2025		Budget 2025		Rechnung 2024	
	Aufwand	Ertrag	Aufwand	Ertrag	Aufwand	Ertrag
4409.90 verrechnete Zinsen		844.35		760		632.40
4510.01 Entnahme Werterhalt (SF WE)		9'975.75		13'820		27'451.70
4510.02 Entnahmen Werterhalt ARAME		16'565.74		15'780		28'366.55
9010.01 Abschluss SF im EK, Ertragsüberschuss	17'371.96		32'500		96'079.60	
<b>73 Abfall</b>	<b>117'628.90</b>	<b>117'628.90</b>	<b>104'720</b>	<b>104'720</b>	<b>114'611.85</b>	<b>114'611.85</b>
<b>730 Abfall</b>	<b>117'628.90</b>	<b>117'628.90</b>	<b>104'720</b>	<b>104'720</b>	<b>114'611.85</b>	<b>114'611.85</b>
<b>7301 Abfall (Gemeindebetrieb)</b>	<b>117'628.90</b>	<b>117'628.90</b>	<b>104'720</b>	<b>104'720</b>	<b>114'611.85</b>	<b>114'611.85</b>
3010.01 Löhne Betriebspersonal	3'270.05		4'100		4'364.80	
3050.01 AG-Beiträge AHV, IV, EO, ALV, Verwaltungskosten	171.75		280		243.90	
3053.01 AG-Beiträge an Unfall- versicherungen	18.85		40		32.65	
3054.01 AG-Beiträge an Familien- ausgleichskasse	39.25		60		55.70	
3101.01 Reinigungs- und Verbrauchs- material	0.00		50		0.00	
3102.01 Drucksachen, Publikationen	70.80		400		610.08	
3111.01 Anschaffung, Maschinen, Geräte	4'615.00		4'500		0.00	
3120.01 Ver- und Entsorgung	12.50		20		12.50	
3130.01 Porti	0.00		100		0.00	
3130.02 Dienstleistungen Dritter	1'980.76		4'250		2'474.85	
3134.01 Sachversicherungsprämien	67.30		80		69.65	
3151.01 Unterhalt Apparate, Maschinen, Geräte, Fahrzeuge	0.00		500		833.00	
3160.01 Miete, Pacht Liegenschaften	497.50		600		497.50	
3161.01 Fahrzeugmieten Privatpersonen	0.00		50		0.00	
3170.01 Reisekosten und Spesen	20.00		50		20.00	
3602.01 Entsorgungskosten Hauskehricht	45'653.10		45'450		41'854.80	
3612.90 Verrechneter Verwaltungs- aufwand	11'794.00		11'790		11'786.35	

# Erfolgsrechnung

Gemeinde Röthenbach i. E.  
Buchungsperiode 2025

Einwohnergemeinde Funktionale Gliederung	Rechnung 2025		Budget 2025		Rechnung 2024	
	Aufwand	Ertrag	Aufwand	Ertrag	Aufwand	Ertrag
3632.01 Betriebskosten Regionaler Konfiskatraum	18'157.90		19'000		19'579.40	
3637.01 Gemeindebeiträge an Hofabfuhr	1'861.10		2'500		2'584.45	
4240.01 Grundgebühren Haushalte		59'904.85		57'000		58'271.30
4240.02 Grundgebühren Gewerbe		7'344.60		7'000		7'159.60
4240.03 Grundgebühren Landwirtschaft		16'495.75		15'900		17'499.20
4240.04 Verkaufserlös Containermarken		23'798.05		21'090		20'564.10
4240.05 Verkaufserlös Recycling-Sack		527.95		300		526.30
4260.01 Rückerstattungen Dritter		2'582.70		3'000		2'847.95
4409.90 verrechnete Zinsen		439.00		430		409.40
4490.01 Aufwertungen Verwaltungs- vermögen		6'536.00		0		7'334.00
9010.01 Abschluss SF im EK, Ertragsüberschuss	29'399.04		10'900		29'592.22	
<b>74</b>	<b>Verbauungen</b>		<b>3'000</b>			
<b>745</b>	<b>Naturgefahren</b>		<b>3'000</b>			
<b>7450</b>	<b>Naturgefahren</b>		<b>3'000</b>			
3134.01 Beitrag an Einsatzkosten- versicherung	0.00		3'000		0.00	
<b>75</b>	<b>Arten- und Landschaftsschutz</b>	<b>948.00</b>	<b>1'600</b>		<b>870.00</b>	
<b>750</b>	<b>Arten- und Landschaftsschutz</b>	<b>948.00</b>	<b>1'600</b>		<b>870.00</b>	
<b>7500</b>	<b>Arten- und Landschaftsschutz</b>	<b>948.00</b>	<b>1'600</b>		<b>870.00</b>	
3130.01 Dienstleistungen Dritter	38.00		100		0.00	
3637.01 Beitrag an ökologische Ausgleichsmassnahmen	910.00		1'500		870.00	

# Erfolgsrechnung

Gemeinde Röthenbach i. E.  
Buchungsperiode 2025

Einwohnergemeinde Funktionale Gliederung	Rechnung 2025		Budget 2025		Rechnung 2024	
	Aufwand	Ertrag	Aufwand	Ertrag	Aufwand	Ertrag
<b>77</b> <b>Übriger Umweltschutz</b>	<b>55'112.70</b>	<b>23'891.75</b>	<b>65'750</b>	<b>28'620</b>	<b>45'180.70</b>	<b>24'271.05</b>
<b>771</b> <b>Friedhof und Bestattung</b>	<b>49'933.50</b>	<b>23'891.75</b>	<b>60'050</b>	<b>28'620</b>	<b>43'680.70</b>	<b>24'271.05</b>
<b>7710</b> <b>Friedhof und Bestattung all-           gemein</b>	<b>49'933.50</b>	<b>23'891.75</b>	<b>60'050</b>	<b>28'620</b>	<b>43'680.70</b>	<b>24'271.05</b>
3010.01 Löhne Betriebs-und Reinigungs- personal	4'083.15		3'690		4'229.25	
3053.01 AG-Beiträge an Unfall- versicherungen	14.15		20		16.55	
3101.01 Reinigungs- und Verbrauchs- material	422.90		400		198.55	
3102.01 Drucksachen, Publikationen	352.55		300		273.10	
3111.01 Anschaffung, Maschinen, Geräte	75.85		500		0.00	
3120.01 Ver- und Entsorgung	1'712.15		1'870		1'567.85	
3130.01 Dienstleistungen Dritter	3'803.95		11'500		3'352.80	
3130.02 Unterhalt Gräber mit Grabfonds	7'100.95		7'000		7'149.40	
3134.01 Sach- und Haftpflicht- versicherungen	80.15		90		85.90	
3140.01 Unterhalt Friedhofanlage	17'322.00		22'950		15'150.00	
3144.01 Unterhalt Hochbauten	126.40		200		0.00	
3151.01 Unterhalt Apparate, Maschinen, Geräte, Fahrzeuge	620.50		600		475.65	
3160.01 Miete, Pacht Liegenschaften	30.00		330		80.00	
3300.40 Planmässige Abschreibungen Hochbauten	3'818.00		4'000		0.00	
3637.01 Bestattungskosten Privater	0.00		1'000		0.00	
3893.01 Einlagen in Grabfonds	10'370.80		5'600		11'101.65	
4240.01 Bestattungsgebühren		6'400.00		16'000		6'000.00
4240.02 Einzahlungen Grabfonds		10'266.00		5'500		11'000.00
4409.01 Zinsertrag Grabfonds		104.80		100		101.65
4502.01 Entnahme Legat Baudere Roger		20.00		20		20.00
4893.01 Entnahmen aus Grabfonds		7'100.95		7'000		7'149.40



# Erfolgsrechnung

Gemeinde Röthenbach i. E.  
Buchungsperiode 2025

Einwohnergemeinde Funktionale Gliederung	Rechnung 2025		Budget 2025		Rechnung 2024	
	Aufwand	Ertrag	Aufwand	Ertrag	Aufwand	Ertrag
<b>779 Umweltschutz</b>	<b>5'179.20</b>		<b>5'700</b>		<b>1'500.00</b>	
<b>7792 Hundetoiletten</b>	<b>5'179.20</b>		<b>5'700</b>		<b>1'500.00</b>	
3101.01 Verbrauchsmaterial Robidog	2'197.15		1'000		0.00	
3111.01 Anschaffung Robidogbehälter	1'482.05		3'200		0.00	
3910.01 Interne Verrechnung Dienstleistungen	1'500.00		1'500		1'500.00	
<b>79 Raumordnung</b>	<b>10'677.80</b>	<b>2'162.00</b>	<b>28'410</b>		<b>9'839.10</b>	
<b>790 Raumordnung</b>	<b>10'677.80</b>	<b>2'162.00</b>	<b>28'410</b>		<b>9'839.10</b>	
<b>7900 Raumordnung allgemein</b>	<b>2'344.75</b>	<b>2'162.00</b>	<b>20'030</b>		<b>1'496.60</b>	
3102.01 Drucksachen, Publikationen	813.30		600		133.60	
3132.01 Honorar externe Berater Fachexperten	606.45		18'500		438.00	
3636.01 Mitgliederbeitrag KPG	925.00		930		925.00	
4260.01 Rückerstattungen und Kostenbetreibungen Dritter		2'162.00		0		0.00
<b>7907 Regionalkonferenzen</b>	<b>8'333.05</b>		<b>8'380</b>		<b>8'342.50</b>	
3636.01 Beitrag Regionalkonferenz Emmental	8'333.05		8'380		8'342.50	
<b>8 Volkswirtschaft</b>	<b>191'437.56</b>	<b>246'373.71</b>	<b>196'530</b>	<b>225'540</b>	<b>214'104.10</b>	<b>249'113.30</b>
<b>81 Landwirtschaft</b>	<b>1'715.50</b>		<b>4'260</b>		<b>17'111.75</b>	
<b>812 Strukturverbesserungen</b>			<b>690</b>		<b>15'000.00</b>	
<b>8120 Strukturverbesserungen</b>			<b>690</b>		<b>15'000.00</b>	
3010.01 Löhne Elementarschädenschätzer	0.00		610		0.00	
3050.01 AG-Beiträge AHV, IV, EO, ALV, Verwaltungskosten	0.00		40		0.00	

# Erfolgsrechnung

Gemeinde Röthenbach i. E.  
Buchungsperiode 2025

Einwohnergemeinde Funktionale Gliederung	Rechnung 2025		Budget 2025		Rechnung 2024	
	Aufwand	Ertrag	Aufwand	Ertrag	Aufwand	Ertrag
3053.01 AG-Beiträge an Unfall- versicherungen	0.00		10		0.00	
3054.01 AG-Beiträge an Familien- ausgleichskasse	0.00		10		0.00	
3170.01 Reisekosten und Spesen	0.00		20		0.00	
3635.01 Beiträge an private Unternehmungen	0.00		0		15'000.00	
<b>814 Produktionsverbesserungen Pflanzen</b>	<b>1'715.50</b>		<b>3'570</b>		<b>2'111.75</b>	
<b>8140 Produktionsverbesserungen Pflanzen</b>	<b>1'715.50</b>		<b>3'570</b>		<b>2'111.75</b>	
3010.01 Löhne Erhebungsstellenleiter	1'481.75		3'050		1'847.30	
3050.01 AG-Beiträge AHV, IV, EO, ALV, Verwaltungskosten	97.35		210		121.35	
3053.01 AG-Beiträge an Unfall- versicherungen	2.55		10		3.80	
3054.01 AG-Beiträge an Familien- ausgleichskasse	22.25		50		27.70	
3170.01 Reisekosten und Spesen	61.60		200		61.60	
3636.01 Mitgliedschafts- und Jahresbeiträge	50.00		50		50.00	
<b>82 Forstwirtschaft</b>	<b>21.60</b>	<b>823.75</b>	<b>20</b>	<b>20</b>		
<b>820 Forstwirtschaft</b>	<b>21.60</b>	<b>823.75</b>	<b>20</b>	<b>20</b>		
<b>8200 Forstwirtschaft</b>	<b>21.60</b>	<b>823.75</b>	<b>20</b>	<b>20</b>		
3636.01 Mitgliedschafts- und Jahresbeiträge	21.60		20		0.00	
4250.01 Erlös aus Holzverkauf		823.75		0		0.00
4893.01 Entnahmen aus Vorfinanzierunge n des EK		0.00		20		0.00

# Erfolgsrechnung

Gemeinde Röthenbach i. E.  
Buchungsperiode 2025

Einwohnergemeinde Funktionale Gliederung	Rechnung 2025		Budget 2025		Rechnung 2024	
	Aufwand	Ertrag	Aufwand	Ertrag	Aufwand	Ertrag
<b>83</b> <b>Jagd und Fischerei</b>		<b>1'650.00</b>		<b>1'650</b>		<b>1'650.00</b>
<b>830</b> <b>Jagd und Fischerei</b>		<b>1'650.00</b>		<b>1'650</b>		<b>1'650.00</b>
<b>8300</b> <b>Jagd und Fischerei</b>		<b>1'650.00</b>		<b>1'650</b>		<b>1'650.00</b>
4430.01 Pachtzinse für Fischrechte		1'650.00		1'650		1'650.00
<b>84</b> <b>Tourismus</b>	<b>13'890.06</b>	<b>9'702.76</b>	<b>33'480</b>	<b>10'400</b>	<b>20'126.60</b>	<b>14'590.70</b>
<b>840</b> <b>Tourismus</b>	<b>13'890.06</b>	<b>9'702.76</b>	<b>33'480</b>	<b>10'400</b>	<b>20'126.60</b>	<b>14'590.70</b>
<b>8400</b> <b>Tourismus</b>	<b>4'187.30</b>		<b>22'780</b>		<b>5'535.90</b>	
3130.01 Dienstleistungen Dritter	1'804.35		1'700		0.00	
3134.01 Sach- und Haftpflicht- versicherungen	31.00		30		25.35	
3635.01 Beitrag Wanderbus	2'151.95		21'050		5'510.55	
3636.01 Beiträge an private Organisati onen ohne Erwerbszweck	200.00		0		0.00	
<b>8401</b> <b>Turm Chuderhüsi</b>	<b>9'702.76</b>	<b>9'702.76</b>	<b>10'700</b>	<b>10'400</b>	<b>14'590.70</b>	<b>14'590.70</b>
3010.01 Löhne Betriebspersonal	3'023.30		3'680		3'196.80	
3053.01 AG-Beiträge an Unfall- versicherungen	5.40		10		6.65	
3101.01 Reinigungs- und Verbrauchs- material	164.85		150		54.30	
3111.01 Anschaffung, Maschinen, Geräte	0.00		100		0.00	
3120.01 Ver- und Entsorgung	80.00		160		128.00	
3134.01 Sachversicherungsprämien	738.75		790		708.75	
3144.01 Unterhalt Hochbauten	1'571.21		2'000		6'618.35	
3151.01 Unterhalt Apparate, Maschinen, Geräte, Fahrzeuge	74.50		100		58.00	
3160.01 Miete, Pacht Liegenschaften	4'044.75		3'710		3'819.85	
4240.01 Benützungsgebühren		400.00		400		400.00
4260.01 Rückerstattungen Dritter		1'000.00		1'000		1'000.00

# Erfolgsrechnung

Gemeinde Röthenbach i. E.  
Buchungsperiode 2025

Einwohnergemeinde Funktionale Gliederung	Rechnung 2025		Budget 2025		Rechnung 2024	
	Aufwand	Ertrag	Aufwand	Ertrag	Aufwand	Ertrag
4502.01 Entnahme Stiftung Turm		8'302.76		9'000		13'190.70
<b>87 Brennstoffe und Energie</b>	<b>175'810.40</b>	<b>234'197.20</b>	<b>158'770</b>	<b>213'470</b>	<b>176'865.75</b>	<b>232'872.60</b>
<b>871 Elektrizität</b>		<b>58'486.80</b>		<b>55'000</b>		<b>56'306.85</b>
<b>8710 Elektrizität allgemein</b>		<b>58'486.80</b>		<b>55'000</b>		<b>56'306.85</b>
4120.01 Konzessionsgebühr BKW		58'486.80		55'000		56'306.85
<b>873 Nichtelektrische Energie</b>	<b>100.00</b>		<b>300</b>		<b>300.00</b>	
<b>8730 Nichtelektrische Energie allgemein</b>	<b>100.00</b>		<b>300</b>		<b>300.00</b>	
3636.01 Mitgliedschafts- und Jahresbeiträge	100.00		300		300.00	
<b>879 Energie</b>	<b>175'710.40</b>	<b>175'710.40</b>	<b>158'470</b>	<b>158'470</b>	<b>176'565.75</b>	<b>176'565.75</b>
<b>8791 Fernwärmebetrieb Energie (Gemeindebetrieb)</b>	<b>175'710.40</b>	<b>175'710.40</b>	<b>158'470</b>	<b>158'470</b>	<b>176'565.75</b>	<b>176'565.75</b>
3101.01 Betriebs-, Verbrauchsmaterial Wärmeeinkauf	109'563.85		113'850		120'138.30	
3102.01 Drucksachen, Publikationen	0.00		100		0.00	
3132.01 Nachführung Leitungskataster	1'341.75		1'960		0.00	
3143.01 Unterhalt Leitungen	19'669.70		1'000		0.00	
3300.30 Planmässige Abschreibungen	7'019.15		7'020		7'019.15	
3300.99 Planmässige Abschreibungen Sachanlagen (bish. VV)	8'857.60		8'860		8'857.60	
3409.90 Verrechnete Zinsen	320.55		390		204.75	
3612.90 Verrechneter Verwaltungsaufwand	2'070.25		2'070		2'071.05	
3893.01 Einlagen Werterhalt (SF WE)	12'618.00		17'620		17'618.00	
3893.50 Einlagen in Werterhalt aus Anschlussgebühren	5'000.00		0		0.00	
4240.01 Grundgebühren		13'946.65		13'880		13'880.00
4240.02 Wärmeverkauf		133'887.00		128'710		146'809.00

# Erfolgsrechnung

Gemeinde Röthenbach i. E.  
Buchungsperiode 2025

Einwohnergemeinde Funktionale Gliederung	Rechnung 2025		Budget 2025		Rechnung 2024	
	Aufwand	Ertrag	Aufwand	Ertrag	Aufwand	Ertrag
4240.50 Anschlussgebühren		5'000.00		0		0.00
4893.01 Entnahmen aus Werterhalt		22'876.75		15'880		15'876.75
9010.01 Abschluss SF im EK, Ertragsüberschuss	9'249.55		5'600		20'656.90	
<b>9 Finanzen und Steuern</b>	<b>660'603.17</b>	<b>4'009'626.82</b>	<b>552'320</b>	<b>4'195'350</b>	<b>603'889.58</b>	<b>3'921'456.46</b>
<b>91 Steuern</b>	<b>20'719.65</b>	<b>2'349'756.90</b>	<b>21'150</b>	<b>2'415'700</b>	<b>41'827.10</b>	<b>2'382'835.10</b>
<b>910 Steuern</b>	<b>20'719.65</b>	<b>2'349'756.90</b>	<b>21'150</b>	<b>2'415'700</b>	<b>41'827.10</b>	<b>2'382'835.10</b>
<b>9100 Allgemeine Gemeindesteuern</b>	<b>19'627.75</b>	<b>2'072'004.15</b>	<b>21'000</b>	<b>2'145'650</b>	<b>39'412.25</b>	<b>2'060'771.60</b>
3180.01 Wertberichtigung gefährdete Steuerguthaben	627.90-		2'000		25'202.75	
3181.01 Forderungsverluste allgemeine Gemeindesteuern	20'255.65		19'000		14'209.50	
4000.01 Einkommenssteuern		1'799'120.65		1'919'000		1'859'912.20
4000.20 Nachsteuern und Bussen Einkommenssteuern		1'741.90		10'000		591.50
4000.40 Aktive Steuerauscheidungen Einkommenssteuern		56'970.70		38'200		30'526.40
4000.50 Passive Steuerauscheidungen Einkommenssteuern		53'906.60-		42'500-		51'353.50-
4001.01 Vermögenssteuern		182'968.55		155'000		165'049.60
4001.40 Aktive Steuerauscheidungen Vermögenssteuern		18'678.90		13'800		11'399.40
4001.50 Passive Steuerauscheidungen Vermögenssteuern		18'978.60-		12'100-		21'581.00-
4002.01 Quellensteuern		16'976.25		15'500		10'971.75
4002.10 Quellensteuern aus BGSA		224.35		600		492.20
4010.01 Gewinnsteuern		29'535.80		22'000		20'513.45
4010.40 Aktive Steuerauscheidungen Gewinnsteuern		38'324.10		25'800		34'116.00
4011.01 Kapitalsteuern		348.15		100		112.80
4011.40 Aktive Steuerauscheidungen Kapitalsteuern		0.00		250		20.80

# Erfolgsrechnung

Gemeinde Röthenbach i. E.  
Buchungsperiode 2025

Einwohnergemeinde Funktionale Gliederung	Rechnung 2025		Budget 2025		Rechnung 2024	
	Aufwand	Ertrag	Aufwand	Ertrag	Aufwand	Ertrag
<b>9101 Sondersteuern</b>	<b>1'080.00</b>	<b>73'544.75</b>	<b>100</b>	<b>74'400</b>	<b>2'439.25</b>	<b>131'877.20</b>
3181.01 Tatsächliche Forderungsverlust e Sonderveranlagungen	1'080.00		100		2'439.25	
4022.01 Grundstückgewinnsteuern		19'927.40		30'000		63'604.40
4022.10 Sonderveranlagungen		43'389.40		40'000		63'944.70
4029.01 Eingang abgeschriebene Steuern		10'227.95		4'400		4'328.10
<b>9102 Liegenschaftssteuern</b>	<b>11.90</b>	<b>198'408.00</b>	<b>50</b>	<b>190'050</b>	<b>24.40-</b>	<b>184'466.30</b>
3181.01 Forderungsverluste Liegen- schaftssteuern	11.90		50		24.40-	
4021.01 Liegenschaftssteuern		198'394.20		190'000		184'452.50
4029.01 Eingang abgeschriebene Steuern		13.80		50		13.80
<b>9103 Hundetaxe</b>		<b>5'800.00</b>		<b>5'600</b>		<b>5'720.00</b>
4033.01 Hundetaxe		5'800.00		5'600		5'720.00
<b>93 Finanz- und Lastenausgleich</b>	<b>217'575.00</b>	<b>1'542'620.00</b>	<b>212'940</b>	<b>1'529'100</b>	<b>213'865.00</b>	<b>1'447'018.00</b>
<b>930 Finanz- und Lastenausgleich</b>	<b>217'575.00</b>	<b>1'542'620.00</b>	<b>212'940</b>	<b>1'529'100</b>	<b>213'865.00</b>	<b>1'447'018.00</b>
<b>9300 Finanz- und Lastenausgleich</b>	<b>217'575.00</b>	<b>1'542'620.00</b>	<b>212'940</b>	<b>1'529'100</b>	<b>213'865.00</b>	<b>1'447'018.00</b>
3621.60 Lastenausgleich neue Aufgabenteilung	217'575.00		212'940		213'865.00	
4621.50 Zuschuss Mindestausstattung		494'357.00		490'060		443'219.00
4621.60 Zuschuss geografisch- topografische Lasten		462'511.00		461'000		460'847.00
4621.61 Zuschuss soziodemografische Lasten		9'786.00		10'100		9'897.00
4622.70 Zuschuss Disparitätenabbau		575'966.00		567'940		533'055.00

# Erfolgsrechnung

Gemeinde Röthenbach i. E.  
Buchungsperiode 2025

Einwohnergemeinde Funktionale Gliederung	Rechnung 2025		Budget 2025		Rechnung 2024	
	Aufwand	Ertrag	Aufwand	Ertrag	Aufwand	Ertrag
<b>95 Ertragsanteile, übrige</b>		<b>2'860.70</b>		<b>6'500</b>		<b>16'536.95</b>
<b>950 Ertragsanteile, übrige</b>		<b>2'860.70</b>		<b>6'500</b>		<b>16'536.95</b>
<b>9500 Ertragsanteile, übrige</b>		<b>2'860.70</b>		<b>6'500</b>		<b>16'536.95</b>
4024.01 Erbschafts- und Schenkungssteuern		401.60		5'000		14'465.00
4600.01 Ertragsanteile dir. Bundessteu		2'459.10		1'500		2'071.95
<b>96 Vermögens- und Schuldenverwal- tung</b>	<b>79'451.75</b>	<b>79'669.16</b>	<b>101'100</b>	<b>59'030</b>	<b>45'081.05</b>	<b>40'031.70</b>
<b>961 Zinsen</b>	<b>27'853.45</b>	<b>11'529.76</b>	<b>58'650</b>	<b>10'210</b>	<b>27'092.60</b>	<b>9'122.65</b>
<b>9610 Zinsen</b>	<b>27'853.45</b>	<b>11'529.76</b>	<b>58'650</b>	<b>10'210</b>	<b>27'092.60</b>	<b>9'122.65</b>
3401.01 Zinsen kurzfristige Schulden (Sachgruppe 201)	13'171.95		14'500		14'919.25	
3406.01 Zinsen mittel- u. langfristige Schulden	7'400.00		39'900		7'009.45	
3409.01 Zinsen auf Sonderrechnungen	1'277.15		1'460		1'451.60	
3409.90 Verrechnete Zinsen Spezial- finanzierungen	1'889.35		1'790		1'594.50	
3499.01 Vergütungszinsen Steuern	4'115.00		1'000		2'117.80	
4400.01 Zinsen flüssige Mittel		1'844.31		100		1'949.00
4401.01 Verzugszinsen Steuern		7'485.20		8'000		5'735.55
4407.01 Zinsen langfristige Finanz- anlagen		701.80		600		665.50
4409.01 verrechnete Zinsen (Fernwärme)		1'232.45		1'380		639.60
4451.01 Zins aus Beteiligungen VV		266.00		130		133.00

# Erfolgsrechnung

Gemeinde Röthenbach i. E.  
Buchungsperiode 2025

Einwohnergemeinde Funktionale Gliederung		Rechnung 2025		Budget 2025		Rechnung 2024	
		Aufwand	Ertrag	Aufwand	Ertrag	Aufwand	Ertrag
<b>963</b>	<b>Liegenschaften des Finanzvermögens</b>	<b>51'598.30</b>	<b>62'646.00</b>	<b>42'450</b>	<b>48'820</b>	<b>17'988.45</b>	<b>29'674.85</b>
<b>9630</b>	<b>Liegenschaften des Finanzvermögens</b>	<b>51'598.30</b>	<b>62'646.00</b>	<b>42'450</b>	<b>48'820</b>	<b>17'988.45</b>	<b>29'674.85</b>
3134.01	Sachversicherungsprämien	1'050.20		1'150		1'067.60	
3151.01	Unterhalt Apparate, Maschinen, Geräte, Fahrzeuge	110.00		500		549.85	
3430.01	Baulicher Unterhalt Liegenschaften FV	35'702.60		25'520		1'920.05	
3439.01	Ver- und Entsorgung FV	3'473.85		5'550		4'709.90	
3612.90	Verrechneter Verwaltungsaufwand	2'335.65		2'330		2'341.05	
3893.01	Einlagen in Vorfinanzierung Werterhalt	8'926.00		7'400		7'400.00	
4260.01	Rückerstattungen Dritter, Nebenkosten		5'424.40		4'500		5'804.20
4430.01	Mietzinse		21'519.00		22'320		22'322.00
4893.01	Entnahmen aus Vorfinanzierung Werterhalt		35'702.60		22'000		1'548.65
<b>969</b>	<b>Finanzvermögen</b>		<b>5'493.40</b>				<b>1'234.20</b>
<b>9690</b>	<b>Finanzvermögen</b>		<b>5'493.40</b>				<b>1'234.20</b>
4440.01	Marktwertanpassungen Wertschriften FV		5'493.40		0		1'234.20
<b>97</b>	<b>Rückverteilungen</b>				<b>300</b>		<b>314.65</b>
<b>971</b>	<b>Rückverteilungen aus CO2-Abgabe</b>				<b>300</b>		<b>314.65</b>



# Erfolgsrechnung

Gemeinde Röthenbach i. E.  
Buchungsperiode 2025

Einwohnergemeinde Funktionale Gliederung	Rechnung 2025		Budget 2025		Rechnung 2024	
	Aufwand	Ertrag	Aufwand	Ertrag	Aufwand	Ertrag
<b>9710 Rückverteilungen aus CO2-Abgabe</b>				<b>300</b>		<b>314.65</b>
4699.10 Rückverteilung CO2-Abgabe		0.00		300		314.65
<b>99 Nicht aufgeteilte Posten</b>	<b>342'856.77</b>	<b>34'720.06</b>	<b>217'130</b>	<b>184'720</b>	<b>303'116.43</b>	<b>34'720.06</b>
<b>990 Nicht aufgeteilte Posten</b>	<b>217'130.34</b>		<b>217'130</b>		<b>303'116.43</b>	
<b>9900 Nicht aufgeteilte Posten</b>					<b>85'986.13</b>	
3894.01 einlage in finanzpol. Reserve zusätzliche Abschreibungen	0.00		0		85'986.13	
<b>9901 Abschreibung bestehendes Verwaltungsvermögen</b>	<b>217'130.34</b>		<b>217'130</b>		<b>217'130.30</b>	
3300.90 Planmässige Abschreibungen bish. VV (10 Jahre)	217'130.34		217'130		217'130.30	
<b>995 Neutrale Aufwendungen und Erträge</b>		<b>34'720.06</b>		<b>34'720</b>		<b>34'720.06</b>
<b>9950 Neutrale Aufwendungen und Erträge</b>		<b>34'720.06</b>		<b>34'720</b>		<b>34'720.06</b>
4896.01 Entnahmen aus Neubewertungsres erven		34'720.06		34'720		34'720.06
<b>999 Abschluss</b>	<b>125'726.43</b>			<b>150'000</b>		
<b>9990 Abschluss</b>	<b>125'726.43</b>			<b>150'000</b>		
9000.01 Ertragsüberschuss	125'726.43		0		0.00	
9001.01 Aufwandüberschuss		0.00		150'000		0.00

# Erfolgsrechnung

Gemeinde Röthenbach i. E.  
Buchungsperiode 2025

Einwohnergemeinde Sachgruppengliederung		Rechnung 2025		Budget 2025		Rechnung 2024	
		Aufwand	Ertrag	Aufwand	Ertrag	Aufwand	Ertrag
<b>3</b>	<b>Aufwand</b>	<b>5'072'954.36</b>		<b>5'410'090</b>		<b>5'132'948.42</b>	
<b>30</b>	<b>Personalaufwand</b>	<b>757'275.25</b>		<b>791'560</b>		<b>734'380.05</b>	
<b>300</b>	<b>Behörden und Kommissionen</b>	<b>73'756.35</b>		<b>79'920</b>		<b>75'287.50</b>	
3000	Löhne, Tag- und Sitzungsgelder an Behörden und Kommissionen	73'756.35		79'920		75'287.50	
<b>301</b>	<b>Löhne des Verwaltungs- und Betriebspersonals</b>	<b>578'348.05</b>		<b>594'900</b>		<b>559'187.20</b>	
3010	Löhne des Verwaltungs- und Betriebspersonals	578'348.05		594'900		559'187.20	
<b>304</b>	<b>Zulagen</b>	<b>4'017.00</b>		<b>4'290</b>		<b>4'284.00</b>	
3040	Kinder- und Ausbildungszulagen	4'017.00		4'290		4'284.00	
<b>305</b>	<b>Arbeitgeberbeiträge</b>	<b>79'403.50</b>		<b>85'150</b>		<b>81'164.10</b>	
3050	AG-Beiträge AHV, IV, EO, ALV, Verwaltungskosten	33'640.45		36'490		33'906.40	
3052	AG-Beiträge an Pensionskassen	29'429.70		30'720		30'320.40	
3053	AG-Beiträge an Unfallversicherungen	4'821.75		5'730		5'416.75	
3054	AG-Beiträge an Familienausgleichskasse	7'681.75		8'210		7'741.15	
3055	AG-Beiträge an Krankentaggeldversicherung	3'829.85		4'000		3'779.40	
<b>309</b>	<b>Übriger Personalaufwand</b>	<b>21'750.35</b>		<b>27'300</b>		<b>14'457.25</b>	
3090	Aus- und Weiterbildung des Personals	12'016.95		16'800		10'350.45	
3091	Personalwerbung	988.05		300		228.45	
3099	Übriger Personalaufwand	8'745.35		10'200		3'878.35	

# Erfolgsrechnung

Gemeinde Röthenbach i. E.  
Buchungsperiode 2025

Einwohnergemeinde Sachgruppengliederung	Rechnung 2025		Budget 2025		Rechnung 2024	
	Aufwand	Ertrag	Aufwand	Ertrag	Aufwand	Ertrag
<b>31 Sach- und übriger Betriebsaufwand</b>	<b>1'054'344.54</b>		<b>1'306'750</b>		<b>1'169'233.19</b>	
<b>310 Material- und Warenaufwand</b>	<b>197'429.44</b>		<b>232'150</b>		<b>219'708.68</b>	
3100 Büromaterial	6'935.63		5'850		4'825.70	
3101 Betriebs-, Verbrauchsmaterial	142'550.42		176'450		166'449.18	
3102 Drucksachen, Publikationen	4'896.65		5'580		3'589.68	
3103 Fachliteratur, Zeitschriften	6'586.20		6'540		8'138.10	
3104 Lehrmittel	30'347.74		30'310		30'522.67	
3105 Lebensmittel	5'976.75		7'020		6'183.35	
3106 Medizinisches Material	136.05		400			
<b>311 Nicht aktivierbare Anlagen</b>	<b>68'629.43</b>		<b>102'670</b>		<b>57'154.57</b>	
3110 Büromöbel und Geräte	16'898.30		24'560		16'845.81	
3111 Maschinen, Geräte und Fahrzeuge	30'250.36		40'190		19'819.89	
3112 Kleider, Wäsche, Vorhänge	756.70		8'000		6'648.55	
3113 Hardware	9'329.63		15'570		2'679.30	
3118 Immaterielle Anlagen	10'736.14		13'700		11'161.02	
3119 Übrige nicht aktivierbare Anlagen	658.30		650			
<b>312 Ver- und Entsorgung Liegenschaften Verwaltungsvermögen</b>	<b>77'566.11</b>		<b>98'500</b>		<b>96'420.20</b>	
3120 Ver- und Entsorgung Liegenschaften Verwaltungsvermögen	77'566.11		98'500		96'420.20	
<b>313 Dienstleistungen und Honorare</b>	<b>306'823.64</b>		<b>435'770</b>		<b>328'444.37</b>	
3130 Dienstleistungen Dritter	222'402.75		293'210		249'432.71	
3131 Planungen und Projektierungen Dritter			1'000		345.90	
3132 Honorare externe Berater, Gutachter, Fachexperten etc.	52'628.54		104'430		51'201.76	
3134 Sachversicherungsprämien	27'590.60		30'900		23'049.10	
3136 Honorare privatärztlicher Tätigkeit	3'840.65		5'600		4'019.50	

# Erfolgsrechnung

Gemeinde Röthenbach i. E.  
Buchungsperiode 2025

Einwohnergemeinde Sachgruppengliederung	Rechnung 2025		Budget 2025		Rechnung 2024	
	Aufwand	Ertrag	Aufwand	Ertrag	Aufwand	Ertrag
3137 Steuern und Abgaben	361.10		630		395.40	
<b>314 Baulicher Unterhalt und betrieblicher Unterhalt</b>	<b>199'537.10</b>		<b>184'700</b>		<b>212'071.25</b>	
3140 Unterhalt an Grundstücken	27'323.60		33'750		15'606.95	
3141 Unterhalt Strassen / Verkehrswege	92'374.65		74'500		104'906.40	
3143 Unterhalt übrige Tiefbauten	49'940.99		36'500		68'374.35	
3144 Unterhalt Hochbauten, Gebäude	29'897.86		39'950		23'183.55	
<b>315 Unterhalt Mobilien und immaterielle Anlagen</b>	<b>63'870.33</b>		<b>78'420</b>		<b>62'857.64</b>	
3150 Unterhalt Büromöbel und -geräte	5'670.20		8'090		4'581.15	
3151 Unterhalt Apparate, Maschinen, Geräte, Fahrzeuge, Werkzeuge	14'414.13		26'720		13'044.24	
3153 Informatik-Unterhalt (Hardware)	14'903.75		15'600		15'271.30	
3158 Unterhalt immaterielle Anlagen	28'882.25		28'010		29'960.95	
<b>316 Mieten, Leasing, Pachten, Benützungsgebühren</b>	<b>85'003.17</b>		<b>103'510</b>		<b>112'742.48</b>	
3160 Miete und Pacht Liegenschaften	22'734.27		23'980		27'726.38	
3161 Mieten, Benützungskosten Anlagen	62'268.90		79'530		85'016.10	
<b>317 Spesenentschädigungen</b>	<b>31'986.57</b>		<b>42'880</b>		<b>32'135.50</b>	
3170 Reisekosten und Spesen	22'104.15		24'920		21'321.35	
3171 Exkursionen, Schulreisen und Lager	9'882.42		17'960		10'814.15	
<b>318 Wertberichtigungen auf Forderungen</b>	<b>22'454.40</b>		<b>22'150</b>		<b>45'949.05</b>	
3180 Wertberichtigungen auf Forderungen	627.90-		2'000		25'202.75	
3181 Tatsächliche Forderungsverluste	23'082.30		20'150		20'746.30	

# Erfolgsrechnung

Gemeinde Röthenbach i. E.  
Buchungsperiode 2025

Einwohnergemeinde Sachgruppengliederung		Rechnung 2025		Budget 2025		Rechnung 2024	
		Aufwand	Ertrag	Aufwand	Ertrag	Aufwand	Ertrag
<b>319</b>	<b>Verschiedener Betriebsaufwand</b>	<b>1'044.35</b>		<b>6'000</b>		<b>1'749.45</b>	
3199	Übriger Betriebsaufwand	1'044.35		6'000		1'749.45	
<b>33</b>	<b>Abschreibungen Verwaltungsvermögen</b>	<b>457'864.59</b>		<b>468'500</b>		<b>465'177.15</b>	
<b>330</b>	<b>Sachanlagen VV</b>	<b>457'864.59</b>		<b>468'500</b>		<b>465'177.15</b>	
3300	Planmässige Abschreibungen Sachanlagen	457'864.59		468'500		465'177.15	
<b>34</b>	<b>Finanzaufwand</b>	<b>68'262.35</b>		<b>91'100</b>		<b>34'362.15</b>	
<b>340</b>	<b>Zinsaufwand</b>	<b>24'970.90</b>		<b>59'030</b>		<b>25'614.40</b>	
3401	Verzinsung kurzfristige Finanzverbindlichkeiten	13'171.95		14'500		14'919.25	
3406	Verzinsung langfristige Finanzverbindlichkeiten	7'400.00		39'900		7'009.45	
3409	Übrige Passivzinsen	4'398.95		4'630		3'685.70	
<b>343</b>	<b>Liegenschaftenaufwand Finanzvermögen</b>	<b>39'176.45</b>		<b>31'070</b>		<b>6'629.95</b>	
3430	Baulicher Unterhalt Liegenschaften FV	35'702.60		25'520		1'920.05	
3439	Übriger Liegenschaftsaufwand FV	3'473.85		5'550		4'709.90	
<b>349</b>	<b>Verschiedener Finanzaufwand</b>	<b>4'115.00</b>		<b>1'000</b>		<b>2'117.80</b>	
3499	Übriger Finanzaufwand	4'115.00		1'000		2'117.80	
<b>35</b>	<b>Einlagen in Fonds und Spezialfinanzierungen</b>	<b>226'291.30</b>		<b>191'720</b>		<b>235'072.12</b>	
<b>351</b>	<b>Einlagen in Fonds und Spezialfinanzierungen im Eigenkapital</b>	<b>226'291.30</b>		<b>191'720</b>		<b>235'072.12</b>	
3510	Einlagen in Spezialfinanzierungen EK	226'291.30		191'720		235'072.12	

# Erfolgsrechnung

Gemeinde Röthenbach i. E.  
Buchungsperiode 2025

Einwohnergemeinde Sachgruppengliederung	Rechnung 2025		Budget 2025		Rechnung 2024	
	Aufwand	Ertrag	Aufwand	Ertrag	Aufwand	Ertrag
<b>36    Transferaufwand</b>	<b>2'377'227.94</b>		<b>2'434'760</b>		<b>2'281'804.82</b>	
<b>360    Ertragsanteile an Dritte</b>	<b>45'653.10</b>		<b>45'450</b>		<b>42'549.80</b>	
3601    Ertragsanteile an Kantone und Konkordate					695.00	
3602    Ertragsanteile an Gemeinden und Gemeindeverbände	45'653.10		45'450		41'854.80	
<b>361    Entschädigungen an Gemeinwesen</b>	<b>1'132'059.05</b>		<b>1'020'350</b>		<b>1'002'434.32</b>	
3611    Entschädigungen an Kantone und Konkordate	1'092'040.50		980'000		962'055.92	
3612    Entschädigungen an Gemeinden und Gemeindeverbände	40'018.55		40'350		40'378.40	
<b>362    Finanz- und Lastenausgleich</b>	<b>217'575.00</b>		<b>212'940</b>		<b>213'865.00</b>	
3621    Finanz- und Lastenausgleich an Kanton	217'575.00		212'940		213'865.00	
<b>363    Beiträge an Gemeinwesen und Dritte</b>	<b>954'412.54</b>		<b>1'127'860</b>		<b>995'427.45</b>	
3631    Beiträge an Kantone und Konkordate	345'602.85		376'460		382'106.90	
3632    Beiträge an Gemeinden und Gemeindeverbände	534'833.64		594'330		516'462.70	
3634    Beiträge an öffentliche Unternehmungen	2'189.85		2'150		2'141.05	
3635    Beiträge an private Unternehmen	2'241.95		21'100		20'560.55	
3636    Beiträge an private Organisationen ohne Erwerbszweck	40'953.15		45'780		43'909.75	
3637    Beiträge an private Haushalte	28'591.10		88'040		30'246.50	
<b>366    Abschreibungen Investitionsbeiträge</b>	<b>27'528.25</b>		<b>28'160</b>		<b>27'528.25</b>	
3660    Planmässige Abschreibung Investitionsbeiträge	27'528.25		28'160		27'528.25	

# Erfolgsrechnung

Gemeinde Röthenbach i. E.  
Buchungsperiode 2025

Einwohnergemeinde Sachgruppengliederung	Rechnung 2025		Budget 2025		Rechnung 2024	
	Aufwand	Ertrag	Aufwand	Ertrag	Aufwand	Ertrag
<b>38 Ausserordentlicher Aufwand</b>	<b>36'914.80</b>		<b>30'620</b>		<b>122'105.78</b>	
<b>389 Einlagen in das Eigenkapital</b>	<b>36'914.80</b>		<b>30'620</b>		<b>122'105.78</b>	
3893 Einlagen in Vorfinanzierungen des EK	36'914.80		30'620		36'119.65	
3894 Einlagen in finanzpolitische Reserven					85'986.13	
<b>39 Interne Verrechnungen</b>	<b>94'773.59</b>		<b>95'080</b>		<b>90'813.16</b>	
<b>390 Material- und Warenbezüge</b>	<b>10'761.63</b>		<b>10'400</b>		<b>9'702.31</b>	
3900 Interne Verrechnung von Material- und Warenbezügen	10'761.63		10'400		9'702.31	
<b>391 Dienstleistungen</b>	<b>84'011.96</b>		<b>84'680</b>		<b>81'110.85</b>	
3910 Interne Verrechnung von Dienstleistungen	84'011.96		84'680		81'110.85	
<b>4 Ertrag</b>		<b>5'238'019.74</b>		<b>5'292'090</b>		<b>5'259'718.32</b>
<b>40 Fiskalertrag</b>		<b>2'350'158.50</b>		<b>2'420'700</b>		<b>2'397'300.10</b>
<b>400 Direkte Steuern natürliche Personen</b>		<b>2'003'796.10</b>		<b>2'097'500</b>		<b>2'006'008.55</b>
4000 Einkommenssteuern natürliche Personen		1'803'926.65		1'924'700		1'839'676.60
4001 Vermögenssteuern natürliche Personen		182'668.85		156'700		154'868.00
4002 Quellensteuern natürliche Personen		17'200.60		16'100		11'463.95
<b>401 Direkte Steuern juristische Personen</b>		<b>68'208.05</b>		<b>48'150</b>		<b>54'763.05</b>
4010 Gewinnsteuern juristische Personen		67'859.90		47'800		54'629.45

# Erfolgsrechnung

Gemeinde Röthenbach i. E.  
Buchungsperiode 2025

Einwohnergemeinde Sachgruppengliederung	Rechnung 2025		Budget 2025		Rechnung 2024	
	Aufwand	Ertrag	Aufwand	Ertrag	Aufwand	Ertrag
4011	Kapitalsteuern juristische Personen					
		348.15		350		133.60
<b>402</b>	<b>Übrige Direkte Steuern</b>	<b>272'354.35</b>		<b>269'450</b>		<b>330'808.50</b>
4021	Grundsteuern	198'394.20		190'000		184'452.50
4022	Vermögensgewinnsteuern	63'316.80		70'000		127'549.10
4024	Erbschafts- und Schenkungssteuern	401.60		5'000		14'465.00
4029	Eingang abgeschriebene Steuern	10'241.75		4'450		4'341.90
<b>403</b>	<b>Besitz- und Aufwandsteuern</b>	<b>5'800.00</b>		<b>5'600</b>		<b>5'720.00</b>
4033	Hundesteuer	5'800.00		5'600		5'720.00
<b>41</b>	<b>Regalien und Konzessionen</b>	<b>58'486.80</b>		<b>55'000</b>		<b>56'306.85</b>
<b>412</b>	<b>Konzessionen</b>	<b>58'486.80</b>		<b>55'000</b>		<b>56'306.85</b>
4120	Konzessionen	58'486.80		55'000		56'306.85
<b>42</b>	<b>Entgelte</b>	<b>815'991.41</b>		<b>784'720</b>		<b>877'868.30</b>
<b>420</b>	<b>Ersatzabgaben</b>	<b>74'607.55</b>		<b>83'000</b>		<b>81'904.40</b>
4200	Ersatzabgaben	74'607.55		83'000		81'904.40
<b>421</b>	<b>Gebühren für Amtshandlungen</b>	<b>19'142.10</b>		<b>25'200</b>		<b>19'230.60</b>
4210	Gebühren für Amtshandlungen	19'142.10		25'200		19'230.60
<b>424</b>	<b>Benützungsgebühren und Dienstleistungen</b>	<b>640'126.75</b>		<b>612'650</b>		<b>706'978.95</b>
4240	Benützungsgebühren und Dienstleistungen	640'126.75		612'650		706'978.95
<b>425</b>	<b>Erlös aus Verkäufen</b>	<b>12'237.06</b>		<b>9'200</b>		<b>10'637.50</b>
4250	Verkäufe	12'237.06		9'200		10'637.50
<b>426</b>	<b>Rückerstattungen</b>	<b>69'377.95</b>		<b>54'170</b>		<b>58'316.85</b>
4260	Rückerstattungen und Kostenbetreibungen Dritter	69'377.95		54'170		58'316.85



# Erfolgsrechnung

Gemeinde Röthenbach i. E.  
Buchungsperiode 2025

Einwohnergemeinde Sachgruppengliederung		Rechnung 2025		Budget 2025		Rechnung 2024	
		Aufwand	Ertrag	Aufwand	Ertrag	Aufwand	Ertrag
<b>427</b>	<b>Bussen</b>		<b>500.00</b>		<b>500</b>		<b>800.00</b>
4270	Bussen		500.00		500		800.00
<b>43</b>	<b>Verschiedene Erträge</b>						<b>8'858.30</b>
<b>431</b>	<b>Aktivierung Eigenleistungen</b>						<b>8'858.30</b>
4310	Aktivierbare Eigenleistungen auf Sachanlagen						8'858.30
<b>44</b>	<b>Finanzertrag</b>		<b>72'722.31</b>		<b>60'090</b>		<b>67'359.00</b>
<b>440</b>	<b>Zinsertrag</b>		<b>13'257.91</b>		<b>11'990</b>		<b>10'685.80</b>
4400	Zinsen flüssige Mittel		1'844.31		100		1'949.00
4401	Zinsen Forderungen und Kontokorrente		7'485.20		8'000		5'735.55
4407	Zinsen langfristige Finanzanlagen		701.80		600		665.50
4409	Übrige Zinsen von Finanzvermögen		3'226.60		3'290		2'335.75
<b>443</b>	<b>Liegenschaftenertrag FV</b>		<b>23'169.00</b>		<b>23'970</b>		<b>23'972.00</b>
4430	Pacht- und Mietzinse Liegenschaften FV		23'169.00		23'970		23'972.00
<b>444</b>	<b>Wertberichtigungen Anlagen FV</b>		<b>5'493.40</b>				<b>1'234.20</b>
4440	Marktwertanpassungen Wertschriften		5'493.40				1'234.20
<b>445</b>	<b>Finanzertrag aus Darlehen und Beteiligungen des VV</b>		<b>266.00</b>		<b>130</b>		<b>133.00</b>
4451	Erträge aus Beteiligungen VV		266.00		130		133.00
<b>447</b>	<b>Liegenschaftenertrag VV</b>		<b>24'000.00</b>		<b>24'000</b>		<b>24'000.00</b>
4470	Pacht- und Mietzinse Liegenschaften VV		24'000.00		24'000		24'000.00

# Erfolgsrechnung

Gemeinde Röthenbach i. E.  
Buchungsperiode 2025

Einwohnergemeinde Sachgruppengliederung	Rechnung 2025		Budget 2025		Rechnung 2024	
	Aufwand	Ertrag	Aufwand	Ertrag	Aufwand	Ertrag
<b>449</b>	<b>Übriger Finanzertrag</b>	<b>6'536.00</b>				<b>7'334.00</b>
4490	Aufwertungen VV	6'536.00				7'334.00
<b>45</b>	<b>Entnahmen aus Fonds und Spezialfinanzierungen</b>	<b>49'001.64</b>		<b>73'080</b>		<b>90'249.30</b>
<b>450</b>	<b>Entnahmen aus Fonds und Spezialfinanzierungen im Fremdkapital</b>	<b>14'372.86</b>		<b>15'020</b>		<b>19'520.90</b>
4502	Entnahmen aus Legaten und Stiftungen	14'372.86		15'020		19'520.90
<b>451</b>	<b>Entnahmen aus Fonds und Spezialfinanzierungen im Eigenkapital</b>	<b>34'628.78</b>		<b>58'060</b>		<b>70'728.40</b>
4510	Entnahmen aus Spezialfinanzierungen des EK	34'628.78		58'060		70'728.40
<b>46</b>	<b>Transferertrag</b>	<b>1'696'485.13</b>		<b>1'723'800</b>		<b>1'611'668.45</b>
<b>460</b>	<b>Ertragsanteile</b>	<b>2'459.10</b>		<b>1'500</b>		<b>2'071.95</b>
4600	Anteil an Bundeserträgen	2'459.10		1'500		2'071.95
<b>461</b>	<b>Entschädigungen von Gemeinden</b>	<b>99'672.53</b>		<b>126'700</b>		<b>102'178.05</b>
4611	Entschädigungen von Kantonen und Konkordaten	17'734.23		36'850		18'957.45
4612	Entschädigungen von Gemeinden und Gemeindeverbänden	63'325.30		69'050		62'999.60
4614	Entschädigungen von öffentlichen Unternehmungen	18'613.00		20'800		20'221.00
<b>462</b>	<b>Finanz- und Lastenausgleich</b>	<b>1'542'620.00</b>		<b>1'529'100</b>		<b>1'447'018.00</b>
4621	Finanz- und Lastenausgleich von Kantonen und Konkordaten	966'654.00		961'160		913'963.00
4622	Finanz- und Lastenausgleich von Gemeinden und Gemeindeverbänden	575'966.00		567'940		533'055.00

# Erfolgsrechnung

Gemeinde Röthenbach i. E.  
Buchungsperiode 2025

Einwohnergemeinde Sachgruppengliederung	Rechnung 2025		Budget 2025		Rechnung 2024	
	Aufwand	Ertrag	Aufwand	Ertrag	Aufwand	Ertrag
<b>463 Beiträge von Gemeinwesen und Dritten</b>		<b>51'733.50</b>		<b>66'200</b>		<b>60'085.80</b>
4631 Beiträge von Kantonen und Konkordaten		51'733.50		65'200		54'992.65
4632 Beiträge von Gemeinden und Gemeindeverbänden				1'000		5'093.15
<b>469 Verschiedener Transferertrag</b>				<b>300</b>		<b>314.65</b>
4699 Rückverteilungen				300		314.65
<b>48 Ausserordentlicher Ertrag</b>		<b>100'400.36</b>		<b>79'620</b>		<b>59'294.86</b>
<b>489 Entnahmen aus dem Eigenkapital</b>		<b>100'400.36</b>		<b>79'620</b>		<b>59'294.86</b>
4893 Entnahmen aus Vorfinanzierungen des EK		65'680.30		44'900		24'574.80
4896 Entnahmen aus Neubewertungsreserven		34'720.06		34'720		34'720.06
<b>49 Interne Verrechnungen</b>		<b>94'773.59</b>		<b>95'080</b>		<b>90'813.16</b>
<b>490 Material- und Warenbezüge</b>		<b>10'761.63</b>		<b>10'400</b>		<b>9'702.31</b>
4900 Interne Verrechnung von Material- und Warenbezügen		10'761.63		10'400		9'702.31
<b>491 Dienstleistungen</b>		<b>84'011.96</b>		<b>84'680</b>		<b>81'110.85</b>
4910 Interne Verrechnung von Dienstleistungen		84'011.96		84'680		81'110.85
<b>9 Abschlusskonten</b>	<b>181'746.98</b>	<b>16'681.60</b>	<b>49'000</b>	<b>167'000</b>	<b>146'328.72</b>	<b>19'558.82</b>
<b>90 Abschluss Erfolgsrechnung</b>	<b>181'746.98</b>	<b>16'681.60</b>	<b>49'000</b>	<b>167'000</b>	<b>146'328.72</b>	<b>19'558.82</b>
<b>900 Abschluss Allgemeiner Haushalt</b>	<b>125'726.43</b>			<b>150'000</b>		
9000 Ertragsüberschuss	125'726.43					
9001 Aufwandüberschuss				150'000		

# Erfolgsrechnung

Gemeinde Röthenbach i. E.  
Buchungsperiode 2025

Einwohnergemeinde Sachgruppengliederung	Rechnung 2025		Budget 2025		Rechnung 2024	
	Aufwand	Ertrag	Aufwand	Ertrag	Aufwand	Ertrag
<b>901 Abschluss Spezialfinanzierungen und Fonds im EK</b>	<b>56'020.55</b>	<b>16'681.60</b>	<b>49'000</b>	<b>17'000</b>	<b>146'328.72</b>	<b>19'558.82</b>
9010 Abschluss Spezialfinanzierungen und Fonds im EK, Ertragsüber	56'020.55		49'000		146'328.72	
9011 Abschluss Spezialfinanzierungen und Fonds im EK, Aufwandüber		16'681.60		17'000		19'558.82

# Investitionsrechnung

Gemeinde Röthenbach i. E.  
Buchungsperiode 2025

Einwohnergemeinde	Funktionale Gliederung	Rechnung 2025		Budget 2025		Rechnung 2024	
		Ausgaben	Einnahmen	Ausgaben	Einnahmen	Ausgaben	Einnahmen
0	<b>Allgemeine Verwaltung</b>	<b>14'445.95</b>				<b>1'685'700.49</b>	<b>890'659.99</b>
02	<b>Allgemeine Dienste</b>	<b>14'445.95</b>				<b>1'685'700.49</b>	<b>890'659.99</b>
029	<b>Verwaltungsliegenschaften</b>	<b>14'445.95</b>				<b>1'685'700.49</b>	<b>890'659.99</b>
0291	<b>Mehrzweckgebäude Hübeli</b>	<b>14'445.95</b>				<b>1'685'700.49</b>	<b>890'659.99</b>
5040.01	Erweiterung MZG Hübeli	14'445.95		0		1'685'700.49	
6320.01	Investitionsbeitrag Kirch- gemeinde		0.00		0		100'000.00
6360.01	Investitionsbeiträge von priva- ten Organisationen ohne Erwerb		0.00		0		776'008.45
6370.01	Investitionsbeiträge private Haushalte		0.00		0		14'651.54
6	<b>Verkehr und Nachrichten- übermittlung</b>	<b>154'000.00</b>		<b>242'000</b>			
61	<b>Strassenverkehr</b>	<b>154'000.00</b>		<b>242'000</b>			
615	<b>Gemeindestrassen</b>	<b>154'000.00</b>		<b>242'000</b>			
6150	<b>Gemeindestrassen</b>	<b>154'000.00</b>		<b>242'000</b>			
5010.11	PWI vorder Stauffen	2'650.70		60'000		0.00	
5010.12	Bankettstabilisierung Rügsegge	64'195.30		85'000		0.00	
5010.13	Bankettstabilisierung Rentschl	81'350.15		97'000		0.00	
5660.07	PWI Bänderich-Weierschwand	5'803.85		0		0.00	
	GV-Beschluss vom 06.06.2025 Betrag CHF	0.00					

# Investitionsrechnung

Gemeinde Röthenbach i. E.  
Buchungsperiode 2025

Einwohnergemeinde Funktionale Gliederung		Rechnung 2025		Budget 2025		Rechnung 2024	
		Ausgaben	Einnahmen	Ausgaben	Einnahmen	Ausgaben	Einnahmen
7	<b>Umweltschutz und Raumordnung</b>	<b>84'207.75</b>	<b>32'116.25</b>	<b>105'000</b>	<b>35'000</b>	<b>9'632.70</b>	<b>2'790.50</b>
71	<b>Wasserversorgung</b>	<b>96.75</b>					
710	<b>Wasserversorgung</b>	<b>96.75</b>					
7101	<b>Wasserversorgung</b>	<b>96.75</b>					
5031.04	Zusammenlegung Steuerung Wasserversorgung	96.75		0		0.00	
72	<b>Abwasserentsorgung</b>	<b>13'814.75</b>		<b>30'000</b>		<b>9'632.70</b>	<b>2'790.50</b>
720	<b>Abwasserentsorgung</b>	<b>13'814.75</b>		<b>30'000</b>		<b>9'632.70</b>	<b>2'790.50</b>
7201	<b>Abwasserentsorgung</b>	<b>13'814.75</b>		<b>30'000</b>		<b>9'632.70</b>	<b>2'790.50</b>
5032.04	GEP Zustandsuntersuchungen private Abwasseranlagen	9'891.50		0		0.00	
5032.05	ARA-Leitung Fraumatt-Häberen	0.00		0		9'632.70	
5032.07	Zustandsuntersuchungen private Abwasseranlagen ZPA (ungültig)	0.00		30'000		0.00	
5620.02	Investitionsbeitrag ARA- Verband Ersatz Steuerung EMSRL GR-Beschluss vom 07.07.2025 Betrag CHF	3'923.25		0		0.00	
6310.04	ARA Fraumatt-Häberen Investitionsbeitrag Kanton		0.00		0		543.95
6320.02	ARA Fraumatt-Häberen Gde.beitrag Wachseldorn		0.00		0		2'246.55
77	<b>übriger Umweltschutz</b>	<b>70'296.25</b>	<b>32'116.25</b>	<b>75'000</b>	<b>35'000</b>		
771	<b>Friedhof und Bestattung</b>	<b>70'296.25</b>	<b>32'116.25</b>	<b>75'000</b>	<b>35'000</b>		

# Investitionsrechnung

Gemeinde Röthenbach i. E.  
Buchungsperiode 2025

Einwohnergemeinde Funktionale Gliederung	Rechnung 2025		Budget 2025		Rechnung 2024	
	Ausgaben	Einnahmen	Ausgaben	Einnahmen	Ausgaben	Einnahmen
<b>7710 Friedhof und Bestattung all- gemein</b>	<b>70'296.25</b>	<b>32'116.25</b>	<b>75'000</b>	<b>35'000</b>		
5040.01 Neueindeckung Friedhofmauer Würzbrunnen	70'296.25		75'000		0.00	
6310.01 Friedhofmauer Würzbrunnen Beitrag Kanton		32'116.25		35'000		0.00
<b>9 Finanzen und Steuern</b>	<b>32'116.25</b>	<b>252'653.70</b>	<b>35'000</b>	<b>347'000</b>	<b>893'450.49</b>	<b>1'695'333.19</b>
<b>99 Nicht aufgeteilte Posten</b>	<b>32'116.25</b>	<b>252'653.70</b>	<b>35'000</b>	<b>347'000</b>	<b>893'450.49</b>	<b>1'695'333.19</b>
<b>999 Abschluss</b>	<b>32'116.25</b>	<b>252'653.70</b>	<b>35'000</b>	<b>347'000</b>	<b>893'450.49</b>	<b>1'695'333.19</b>
<b>9990 Abschluss</b>	<b>32'116.25</b>	<b>252'653.70</b>	<b>35'000</b>	<b>347'000</b>	<b>893'450.49</b>	<b>1'695'333.19</b>
5900.00 Passivierte Einnahmen allgemeiner Haushalt	32'116.25		35'000		890'659.99	
5900.20 Passivierte Einnahmen Abwasserentsorgung	0.00		0		2'790.50	
6900.00 Aktivierte Ausgaben allgemeiner Haushalt		238'742.20		317'000		1'685'700.49
6900.10 Aktivierte Ausgaben Wasserversorgung		96.75		0		0.00
6900.20 Aktivierte Ausgaben Abwasserentsorgung		13'814.75		30'000		9'632.70

# Investitionsrechnung

Gemeinde Röthenbach i. E.  
Buchungsperiode 2025

Einwohnergemeinde Sachgruppengliederung		Rechnung 2025		Budget 2025		Rechnung 2024	
		Ausgaben	Einnahmen	Ausgaben	Einnahmen	Ausgaben	Einnahmen
<b>5</b>	<b>Investitionsausgaben</b>	<b>284'769.95</b>		<b>382'000</b>		<b>2'588'783.68</b>	
<b>50</b>	<b>Sachanlagen</b>	<b>242'926.60</b>		<b>347'000</b>		<b>1'695'333.19</b>	
<b>501</b>	<b>Strassen / Verkehrswege</b>	<b>148'196.15</b>		<b>242'000</b>			
5010	Strassen / Verkehrswege	148'196.15		242'000			
<b>503</b>	<b>Übriger Tiefbau</b>	<b>9'988.25</b>		<b>30'000</b>		<b>9'632.70</b>	
5031	Tiefbauten Wasserversorgung	96.75					
5032	Tiefbauten Abwasserbeseitigung	9'891.50		30'000		9'632.70	
<b>504</b>	<b>Hochbauten</b>	<b>84'742.20</b>		<b>75'000</b>		<b>1'685'700.49</b>	
5040	Hochbauten	84'742.20		75'000		1'685'700.49	
<b>56</b>	<b>Eigene Investitionsbeiträge</b>	<b>9'727.10</b>					
<b>562</b>	<b>Gemeinden und Gemeindeverbände</b>	<b>3'923.25</b>					
5620	Investitionsbeiträge an Gemeinden und Gemeindeverbände	3'923.25					
<b>566</b>	<b>Private Organisationen ohne Erwerbszweck</b>	<b>5'803.85</b>					
5660	Investitionsbeiträge an private Organisationen ohne Erwerbszweck	5'803.85					
<b>59</b>	<b>Übertrag an Bilanz</b>	<b>32'116.25</b>		<b>35'000</b>		<b>893'450.49</b>	
<b>590</b>	<b>Passivierungen</b>	<b>32'116.25</b>		<b>35'000</b>		<b>893'450.49</b>	
5900	Passivierte Einnahmen	32'116.25		35'000		893'450.49	



# Investitionsrechnung

Gemeinde Röthenbach i. E.  
Buchungsperiode 2025

Einwohnergemeinde Sachgruppengliederung		Rechnung 2025		Budget 2025		Rechnung 2024	
		Ausgaben	Einnahmen	Ausgaben	Einnahmen	Ausgaben	Einnahmen
<b>6</b>	<b>Investitionseinnahmen</b>		<b>284'769.95</b>		<b>382'000</b>		<b>2'588'783.68</b>
<b>63</b>	<b>Investitionsbeiträge für eigene Rechnung</b>		<b>32'116.25</b>		<b>35'000</b>		<b>893'450.49</b>
<b>631</b>	<b>Kantone und Konkordate</b>		<b>32'116.25</b>		<b>35'000</b>		<b>543.95</b>
6310	Investitionsbeiträge von Kantonen und Konkordaten		32'116.25		35'000		543.95
<b>632</b>	<b>Gemeinden und Gemeindeverbände</b>						<b>102'246.55</b>
6320	Investitionsbeiträge von Gemeinden und Gemeindeverbänden						102'246.55
<b>636</b>	<b>Private Organisationen ohne Erwerbszweck</b>						<b>776'008.45</b>
6360	Investitionsbeiträge von privaten Organisationen ohne Erwerb						776'008.45
<b>637</b>	<b>Private Haushalte</b>						<b>14'651.54</b>
6370	Investitionsbeiträge von privaten Haushalten						14'651.54
<b>69</b>	<b>Übertrag an Bilanz</b>		<b>252'653.70</b>		<b>347'000</b>		<b>1'695'333.19</b>
<b>690</b>	<b>Aktivierungen</b>		<b>252'653.70</b>		<b>347'000</b>		<b>1'695'333.19</b>
6900	Aktivierte Ausgaben		252'653.70		347'000		1'695'333.19